

# 農業法人における雇用に関する調査結果

— 平成 19 年度 —

全国新規就農相談センター  
(全国農業会議所)

— 2008 年 3 月 —

# 農業法人等の雇用に関する調査結果

平成 20 年 3 月

全国新規就農相談センター  
(全国農業会議所内)

## はしがき

農業出身ではない多くの人たちが、多様な道すじを通り、仕事として農業を行なっている。そのなかで、農地を取得して直ちに農業を開始する例もあるが、新規就農者の圧倒的多数が先進農家や農業法人での実践研修や市町村、市町村農業公社、農協などによる事前研修を終えてから農業に就いている。特に若い世代にあっては、農業法人に就職する事例が多くなっている。これらの農業法人への就職者は、従業員として定着して中堅職員や共同経営者への道を歩む者のほか、従業員として何年か経験を積んだ後、独立して農業を開始する者も少なくない。

この背景には、農業法人への就職希望者が増加していることだけでなく、規模拡大をしている農業法人等において雇用者数が増加していることがある。だが、農業法人等の雇成型農業経営が、どのような人材を求め、どのような人がどのような雇用形態で就業しているか等、農業法人等の雇用の意向や実態はほとんど把握されていなかった。そのため全国農業会議所では、平成14年にこれらに関する初めての全国的な調査を都道府県農業会議および都道府県農業法人組織の協力を得て行った。今回の調査は、前回の調査時からの変化を見るためのもので、農林水産政策研究所とともに、(社)日本農業法人協会の協力を得て行った。調査方法はどちらも経営者へのアンケートであるが、前回調査では都道府県農業会議および都道府県農業法人組織がピックアップした雇用を行っている農業法人等(1403経営、雇用を行っている個別家族経営を含む)を調査対象にしたのに対し、今回は、(社)日本農業法人協会の会員(1703法人)を対象とし、前回とほぼ同数の回答を得た。

さて、平成14年の調査では、以下に挙げるいくつかの貴重な事実を把握することができた。①正社員の急増、②若年層の雇用の多さ、③採用の際、農業経験は重視されないこと、④労働条件の改善、⑤正社員受入の課題、などである。今回の調査では、これらの実態がその後どのようになったかを確認するとともに、農業法人等が雇用者を確保するために、どのような方法をとっているかを聞いている。

本調査の実施にあたっては、調査対象となった農業法人など経営者の方々はもとより、(社)日本農業法人協会など、関係機関・関係組織の方々の多大な協力をいただいた。ここに厚くお礼申し上げます。また、本調査結果「農業法人における雇用に関する調査結果」のアンケート結果とりまとめにあたっては、農林水産政策研究所の松久勉氏に多大な協力をいただいた。記して謝意にかえたい。

本調査結果が、農業部門における雇用の促進・安定などの対策に役立つならば幸いである。

平成20年3月

全国農業会議所

新規就農相談センター

# 目 次

[ I ] 農業法人における雇用に関するアンケート結果	1
I. 調査の目的と方法	1
1. 調査の目的	1
2. 調査の方法	1
II. アンケート調査の概要	2
1. アンケート回答法人の性格	2
① 法人所在地	2
② 年商	2
③ 主な作目別	3
④ 従業員規模	3
1) 常勤役員	3
2) 常勤家族就労者	3
3) 正社員数	4
4) 常勤パート	4
5) 日本人研修生	5
6) 外国人研修生、技能実習生	5
7) 従業員総数	5
⑤ 従業員の最も多い年齢	6
2. 正社員に対する考え方と従業員の募集理由	7
① 正社員に対する考え方	7
② 従業員の募集理由	8
3. この1年間の採用数とその評価	9
① この1年間の採用数	9
1) 正社員	9
2) 常勤パート	9
3) 臨時パート	9
4) 日本人研修生	9
② この1年間の採用の評価	10
③ あまり採用ができなかった理由	10
④ 他産業の求人状況の影響	11
4. 離職について	11
① 過去5年間で雇用した者で離職した者の割合	11
② 最近の離職率の変化	12
③ 離職理由	12
④ 過去5年間で独立して就農した数	13
5. 募集方法、応募状況、募集条件	13
① 現在の求人の有無	13

② 求人方法	14
③ 現在の求人方法で十分か	15
④ 最近の求職状況	15
⑤ 正社員採用に当たっての優先度合	15
⑥ 今後5年間の増員予定	16
⑦ 増やしたい職種	16
⑧ 求人する農業生産従事者に予定している作業	17
⑨ 正社員、常勤パートを雇用する際に重視する点	17
<b>6. 労働力の確保について</b>	<b>18</b>
① 人手不足は深刻な問題か	18
② 不足している職種	19
③ 労働者確保支援のための行政機関の必要性	19
④ 外国人研修生の受入について	19
<b>7. 正社員の労働条件、休日、労働時間、給料について</b>	<b>20</b>
① 労働条件	20
② 休日	21
③ 労働時間	21
④ 正社員との労働契約（雇用契約）の方法	22
⑤ 初任給の水準	23
⑥ 正社員の昇給の方法	23
⑦ 常勤パートの賃金水準	24
⑧ 中途採用者の格付基準	24
<b>8. 研修生について</b>	<b>25</b>
① 研修生を新規就農者として受入れる場合の条件	25
② 新規就農を希望する研修生の動向	25
<b>9. アンケート集計結果のまとめ</b>	<b>26</b>

## [Ⅱ] 統計表

<b>1. 調査対象農業法人の概要</b>	<b>31</b>
問1 現在の従業員数	31
(1) 常勤役員	31
(2) 常勤家族就労者	32
(3) 正社員	33
(3) 正社員 - 農家以外の人	34
(4) 常勤パート	35
(5) 日本人研修生	36
(6) 外国人研修生、技能実習生	37
問2 従業員の主な年齢	38
(1) 正社員 男子	38
(1) 正社員 女子	39

(1) 常勤パート 男子	40
(1) 常勤パート 女子	41
(1) 臨時パート 男子	42
(1) 臨時パート 女子	43
2. 正社員に対する考え方と従業員の募集理由	44
問3 正社員に対する考え方	44
問4 募集理由（正社員）	45
問4 募集理由（常勤パート）	46
問4 募集理由（臨時パート）	47
3. この1年間の採用数とその評価	48
問5 この1年間の雇用数	48
(1) 正社員	48
(2) 正社員における新規就農者割合別法人数	49
(3) 常勤パート	50
(4) 常勤パートにおける新規就農者割合別法人数	51
(5) 臨時パート	52
(6) 日本人研修生	53
問6 この1年間の採用について（正社員）	54
問6 この1年間の採用について（常勤パート）	55
問6 この1年間の採用について（臨時パート）	56
問6-1 十分採用できなかった理由	57
問7 外的な要因（他の産業での求人状況など）の雇用労働力確保に与える影響	58
4. 離職について	59
問8 過去5年間に雇用した者で離職した者の割合	59
(1) 正社員	59
(2) 常勤パート	60
問9 離職率の変化	61
問10 離職理由（正社員）	62
問10 離職理由（常勤パート）	63
問10-1 雇用者のうち、独立就農した者の人数	64
5. 募集方法、応募状況、募集条件	65
問12 雇用者の募集	65
問13 募集方法（正社員）	66
問13 募集方法（常勤パート）	67
問13 募集方法（臨時パート）	68
問13-1 募集媒体は十分か	69
問14 最近の求職者の状況	70
問15 正社員を採用する場合、新規学卒と就業経験者のどちらを優先するか	71
問16 今後5年間の増員予定（正社員）	72
問16 今後5年間の増員予定（常勤パート）	73

問 16	今後5年間の増員予定（臨時パート）	74
問 16-1	増やしたい職種	75
問 16-1	増やしたい職種の採用見込み人数（全国）	76
問 17	求人する正社員の想定する作業内容	77
問 17	求人する常勤パートの想定する作業内容	78
問 17	求人する臨時パートの想定する作業内容	79
問 18	正社員、常勤パートを雇用する際重要視する点	80
6.	労働力の確保について	81
問 19	法人経営の上で人手不足は深刻な問題か	81
問 19-1	不足している職種	82
問 20	労働者確保に行政支援は必要か	82
問 22	外国人労働者についての考え方	83
7.	正社員の労働条件、休日、労働時間、給料について	84
問 23	正社員の労働条件（1）	84
問 23	正社員の労働条件（2）	85
問 23	正社員の労働条件（3）	86
問 24	休日を定めているか	87
問 25	労働時間を定めているか	88
問 26	正社員との労働契約（雇用契約）	89
問 27	学歴別平均初任給	90
問 27	新入社員の賞与の有無及び賞与月数	91
問 27-1	正社員の昇給の状況	92
問 28	常勤パートの賃金	93
問 29	中途採用の格付基準	94
8.	研修生について	95
問 30	新規就農希望者を研修生として受け入れる場合の条件	95
問 30-1	新規就農を希望する研修生の動向	96

### [Ⅲ] アンケート票

農業法人における雇用に関するアンケート調査票	99
------------------------	----

[ I ] 農業法人における雇用に関するアンケート結果



## [ I ] 農業法人における雇用に関するアンケート結果

### I. 調査の目的と方法

#### 1. 調査の目的

農業経営の維持、発展のために規模拡大が進んでいる。経営が一定の規模以上になると、家族世帯員だけで作業することは困難となり、雇用労働力を導入することが必要となる。また、農業労働力が高齢化、減少するなかで、不足する農業労働力を雇用で補う必要も出てきている。このようななか、農業における雇用労働力は着実に増加しており、農業経営において雇用労働力の役割は一層重要になってきている。一方、日本の雇用情勢は、長期的には少子化の影響、短期的には景気が回復基調であること、「団塊の世代」が定年期に入ったことなどにより、労働力不足が懸念されている。

以上の状況のなかで、最近の人手不足の現状や今後の採用方針などを農業法人等に質問し、今後の農業法人への雇用労働力対策支援の基礎資料として活用するために、このアンケートを実施した。

なお、同様の目的で平成 13 年度に農業会議所では「農業法人等の雇用に関するアンケート」を実施している。このアンケートでは、農業法人等における過去 5 年間の正社員（退職および退社した者を含む）の個々人の状況を調査するとともに、新規就農希望者の受入意向など新規就農に関する質問項目が多かった。今回のアンケートでは、回収率向上のため、時間のかかる設問は省くとともに、人手不足についての項目を増やしている。ただし、13 年度のアンケートと比較するために、一部の設問は同じ選択肢としている。

#### 2. 調査の方法

アンケート調査票は、全国農業会議所及び農林水産政策研究所及び(社)日本農業法人協会の関係者が協議して作成した。

調査対象とする農業法人は、(社)日本農業法人協会の会員とした。会員数は 1703 法人である。実施時期は平成 20 年 2 月であり、同 3 月までに回収した。回答数は 554 で、有効回答率 32.5% であった。前回の調査の回答数は 532（うち有効回答数 516）であり、ほぼ同様の回答数を得られた。

## Ⅱ. アンケート調査の概要

### 1. アンケート回答法人の性格

今回のアンケートでは、対象が(社)日本農業法人協会の会員を対象にしている。このため、(社)日本農業法人協会で所有するデータで把握できる項目は、アンケートから除外している。実際の集計に当たっては、(社)日本農業法人協会の会員データとリンクさせて、分析を行った。

#### ① 法人所在地

最初に調査対象となった法人の所在地について確認する。回答のあった554法人（うち、4法人は所在地不明）の所在地をみると、九州・沖縄が最も多く、次いで東北となっている。前回調査と比較すると、九州・沖縄や関東・東山の回答数が多くなる一方、北陸、四国の回答数が少なくなっている（図1）。



図1 法人所在地

#### ② 年商

年商規模（会員調査を利用）をみると、「1～3億円」が最も多く、次いで「0.5～1億円」が多い。会員調査総数の分布と比較すると、ほぼ同じような分布であるが、「3～5千万円」の割合が高く、「0.5～1億円」、「1～3億円」の割合が低い。年次が異なるが、前回調査と比較すると、「1～3億円」、「3億円以上」の割合が高い（表1）。

表1 年商別法人数

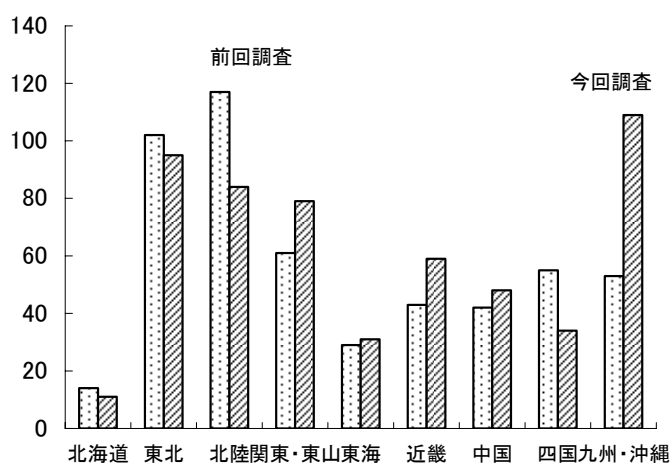
	(単位:%)		
	今回調査	法人協会の会員調査	前回調査
合計	100.0	100.0	100.0
1千万円以下	2.9	1.4	3.9
1～3千万円	9.4	6.9	17.6
3～5千万円	16.8	9.6	17.1
0.5～1億円	22.1	27.7	21.1
1～3億円	29.5	33.7	25.8
3億円超	19.2	20.7	14.5

### ③ 主な作目別

主な作目別（会員調査を利用、「その他」は具体的作目で分類し、不明は法人のホームページ等から分類した）をみると、「水稲作」（34％）が最も多く、次いで「中小家畜」（14％）、「施設野菜」（11％）の順となっている。前回調査とは調査項目や分類方法が異なるため、単純には比較できないが、「中小家畜」、「花き」の割合が低下する一方、「水稲作」、「露地野菜」、「施設野菜」の割合が上昇している。なお、主な作目が「水稲作」と回答した法人の多くは、野菜等の複合部門を有している（図2）。



図2 主な作目別法人割合

注: 質問項目が異なるため、一部の項目については前回調査はない。ただし、前回調査は「その他」が7%ある。

### ④ 従業員規模

アンケートで従業員数を質問し、「いない場合には0を記入して下さい」とお願いしたが、多くは空欄（無記入）であった。他の職種では記入があることから、「0」を記入せずに無記入にした回答が多いと思われるが、空欄が「0」か無記入かは区別できない。このため、1以上の回答のみを集計して、構成比や平均を算出している。

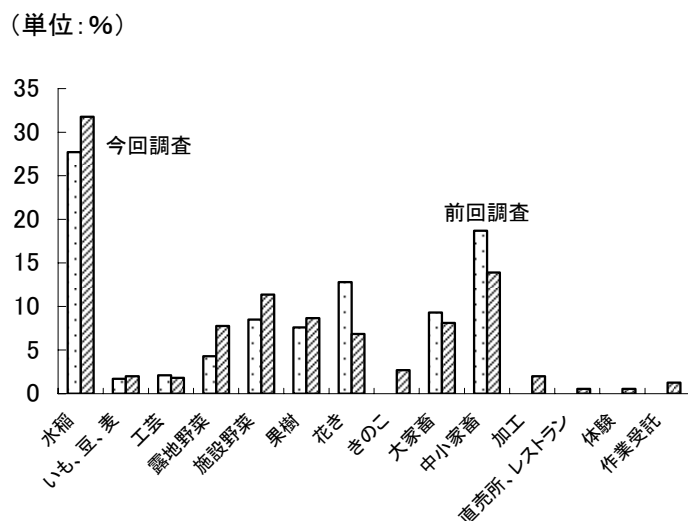
#### 1) 常勤役員

常勤役員（取締役、理事などの役員にあって、常時勤務して毎月給与の支払いを受けている者）の数は、1人以上の回答のあった518法人のうち、2人（181法人、35%）が最も多く、3人（150法人、29%）と合わせると、全回答数の6割を占めている。回答法人の平均は2.8人で、男子が1.9人、女子が0.9人となっている。男女の常勤役員がいるのは311法人（回答総数の60%）で、女子のみが常勤役員となる法人は41法人（回答総数の8%）に過ぎない。

#### 2) 常勤家族就労者

常勤家族就労者（事業主の家族にあって、常時勤務して毎月の給与を受け取っている者）については、6割の法人が「回答無し」であり、常勤家族就労者のいない法人が多い（前回調査でも51%は常勤家族就労者がいなかった）。常勤家族就労者のいる法人では、1人（96法人、42%）

が最も多く、次いで2人（63法人、27%）と順になっている。常勤家族就労者のいる法人の平均は2.2人であり、男子1.0人、女子1.2人とやや女子が多い。

### 3) 正社員数

正社員（雇用期間を定めず、常時勤務して毎月の給与を受け取っている者）がいる法人は419法人（総回答数の76%）であり、前回調査の71%をやや上回っている。

人数別では、1人が66法人（正社員のいる法人の16%）と最も多く、次いで3人となっており、3人以下の法人が正社員のいる法人の45%を占めている。4人も含めれば過半数を占めており、正社員が少数の法人が多いことがわかる。前回調査と比較すると、1人、2人の割合が低下し、4人、5人の割合が上昇している。また、10人以上でも前回調査の割合を上回っている。このような結果、正社員のいる法人の1法人当たりの生社員数は、前回調査の7.0人から9.1人と増加している。男女別に見ると、男子が5.9人、女子が3.2人と、男子が3分の2近くを占めている（図3）。

なお、正社員のうち農家以外の人の数も質問しているが、「0」と無記入が区別できないため、農家以外の人割合は計算できない。ただし、農家以外の人空欄を「0」と仮定すると、農家以外の人割合は49%、農家以外の人に1人以上の回答がある法人に限定する（農家以外が全くいない法人が除外される）と71%となる。この結果からみて、正社員の過半数は農家以外と考えられる。

（単位：%）



図3 正社員人数別法人割合

注:正社員が1人以上いる法人に対する割合

### 4) 常勤パート

常勤パート（あらかじめ7ヶ月以上の雇用期間を定めて雇用したパート）がいる法人は356法人（総回答数の64%）であり、前回調査の65%とほぼ同程度である。

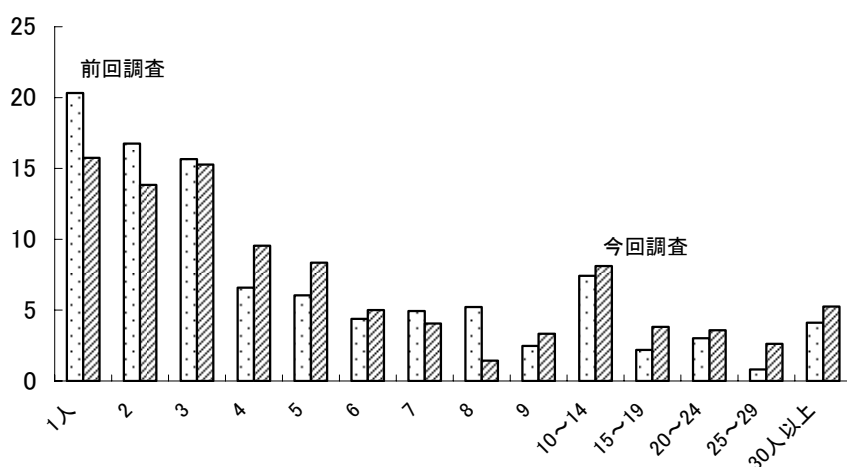
人数別では、1人が73法人（常勤パートのいる法人の23%）と最も多く、次いで2人となっており、3人以下の法人が常勤パートのいる法人の51%と過半数を占めており、常勤パートが少数の法人が多いことがわかる。前回調査と比較すると、5人以下で低下し、6人以上の多くで上昇

している。特に、10～14人と20人以上で前回調査の割合を大きく上回っている。このような結果、常勤パートのいる法人の1法人当たりの生社員数は、前回調査の7.3人から8.6人と増加している。男女別に見ると、男子が1.8人、女子が6.8人と、女子が8割近くを占めている（図4）。



図4 常勤パート人数別法人数割合

注:常勤パートが1人以上いる法人に対する割合

#### 5) 日本人研修生

日本人研修生がいる法人は56法人（総回答数の10%）であり、人数別では、1人が38法人（日本人研修生のいる法人の68%）となる一方、5人以上は7法人（日本人研修生のいる法人の13%）と少ない。日本人研修生のいる法人の1法人当たりの人は2.3人、男女別には、男子が1.7人、女子が0.6人となっている。

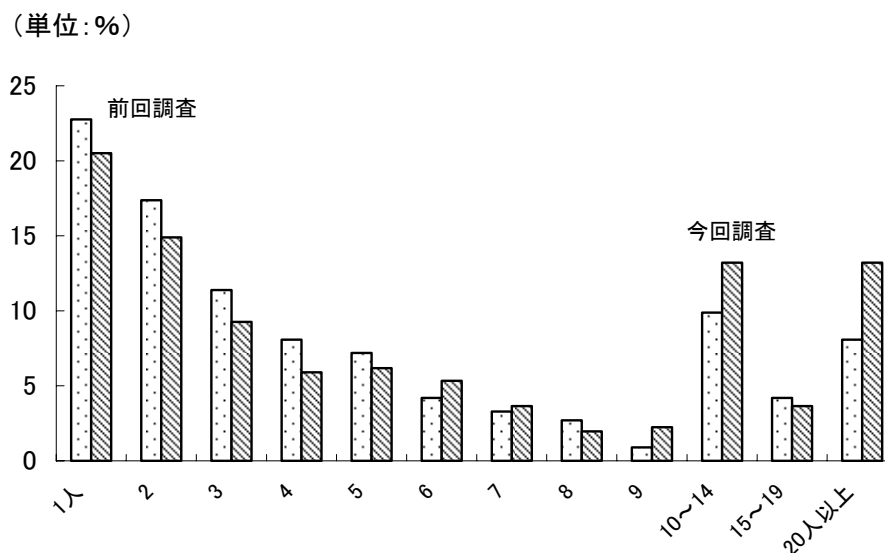
#### 6) 外国人研修生、技能実習生

外国人研修生、技能実習生（以下、外国人研修生等）がいる法人は71法人（総回答数の13%）であり、人数別では、2人が19法人（外国人日本人研修生のいる法人の27%）、3人が17法人（同じく24%）と、2人と3人で過半数を占めている。外国人研修生等のいる法人の1法人当たりの人は4.2人、男女別には、男子が1.6人、女子が2.7人となっている。

#### 7) 従業員総数

従業員総数（常勤役員、常勤家族就労者、正社員、常勤パートの合計）をみると、人数別では、20人以上が130法人と最も多く、全体の約4分の1を占めている。おおまかにいって、5人以下の法人、6～9人、10～19人、20人以上がほぼ4分の1ずつを占めている。前回調査と比較すると、20人以上の割合が大幅に上昇している。（図5）

20人以上の法人が増加したため、1法人当たりの従業員数は16.1人と、前回調査の13.2人よりも3人程度増えている。男女別ではほぼ同数になっている

(単位:%)



図5 従業員数人数別法人割合

注:従業員が1人以上いる法人に対する割合

作目別に従業員数をみると、稲作の従業員数が少なく、中小家畜、施設野菜、きのこで従業員数が多い。稲作では従業員数5人以下が42%を占めるなど従業員数の少ない法人が多い。中小家畜、施設野菜では従業員数が21~50人の法人が多い。職種別にみると、従業員数の少ない稲作、大家畜、果樹では常勤役員の割合が高い。中小家畜、大家畜の畜産では正社員の割合が高く、花き、施設野菜では常勤パートが過半を占めているなど、作目による差が大きい。男子比率をみると、大家畜、中小家畜、稲作では男子比率が高く、花き、施設野菜では非常に低い(表2)

表2 主な作目別の従業員数及び職種の構成比、男女比

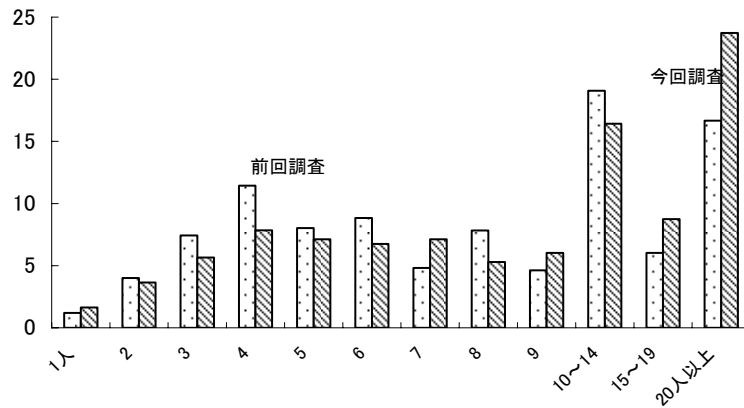
	1法人当たり従業員数	従業員数別法人数の割合(%)					各職種の人数の構成比(%)				従業員の男子比率(%)
		5人以下	6~10	11~20	21~50	50人以上	常勤役員	常勤家族労働者	正社員	常勤パート	
稲作(含む作業受託)	8.3	41.8	39.0	14.7	2.3	2.3	30.0	7.2	37.7	25.1	60.3
麦、いも、工芸農作物	15.1	38.1	23.8	23.8	9.5	4.8	13.8	3.5	46.2	36.5	57.9
露地野菜	15.3	30.2	23.3	25.6	14.0	7.0	13.6	6.8	38.6	40.9	49.4
施設野菜	24.7	4.8	19.0	30.2	38.1	7.9	11.4	4.8	31.6	52.2	34.6
果樹	12.3	29.2	35.4	20.8	12.5	2.1	20.1	9.5	38.5	31.9	50.2
花き	19.2	5.3	18.4	47.4	23.7	5.3	14.0	4.5	26.1	55.4	28.9
きのこ	24.0	6.7	13.3	40.0	26.7	13.3	13.9	4.7	37.2	44.2	34.2
大家畜	11.7	24.4	37.8	24.4	13.3	0.0	23.7	10.4	49.1	16.9	64.4
中小家畜	26.4	18.2	24.7	15.6	31.2	10.4	11.4	4.7	64.3	19.6	59.3
農業生産以外	22.6	5.9	11.8	35.3	47.1	0.0	12.8	2.1	34.4	50.8	33.3

注:従業員数が「0」の法人は除いている

### ⑤ 従業員の最も多い年齢

職種別男女別に最も多い年齢層についてみると、図6からわかるように、大きな差があることがわかる。正社員では男女ともに、他の職種と比較して20歳代、30歳代が多い。男子が20歳代、30歳代で多く、それ以上の年齢層では低下しているのに対し、女子では40歳代、50歳代の割合も高い。常勤パートでは、男女ともに10歳代、20歳代、30歳代の割合は低い、男子で最も多いのが60歳代以上であるのに対し、女子は50歳代が最も多く、次いで40歳代が多くなっている。一方、臨時パートでは男女とも40歳代までは少なく、50歳代で上昇し、60歳代以上が最も多くなっており、常勤パート(男)と似たような分布をしている。



図6 職種別の最も多い年齢層のいる法人割合

## 2. 正社員に対する考え方と従業員の募集理由

### ① 正社員に対する考え方

「正社員に対する考え方」をみると、「従業員のまま」が 181 法人 (38%) と最も多く、次いで、「自分の経営の後継者」が 92 法人 (19%)、「共同経営者」が 60 法人 (18%) となっている。前回調査と比較すると、「従業員のまま」が最も多く、その割合も差は少ないことは同じであるが、「自分の経営の後継者」で大幅な上昇がみられるなど、項目間の順位に変動がみられる。また、「農業経営者として独立」の割合はわずかであるが、低下している。(図7)

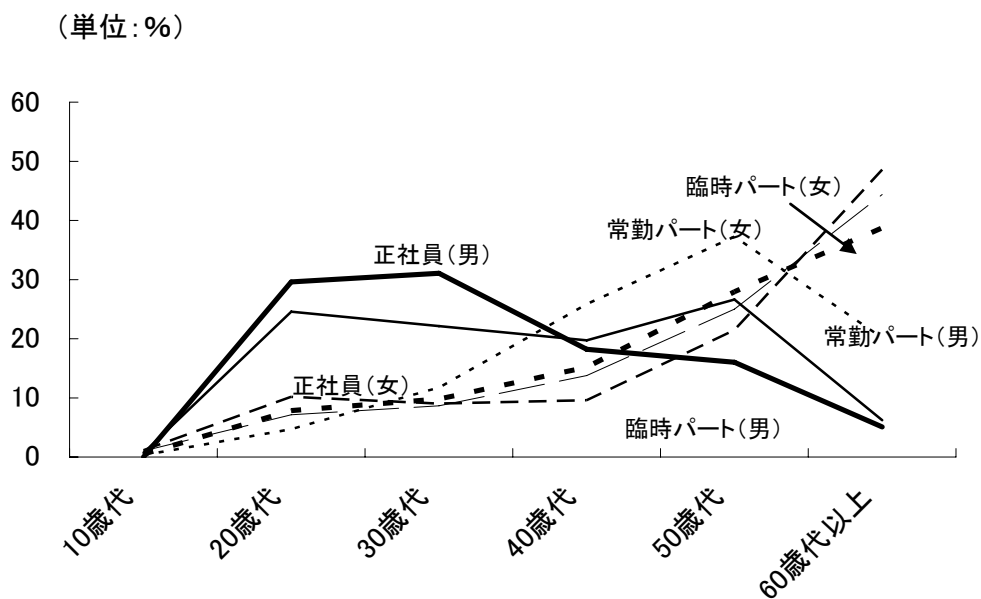
従業員数規模別をみると、「5人以下」では「従業員のまま」と「自分の経営の後継者」が同数で最も多くなっている。人数規模が多くなるにつれて、「従業員のまま」の割合は上昇し、「自分の経営の後継者」は低下し、「51人以上」では 65%が「従業員のまま」と回答している。「51人以上」では「農業経営者として独立」は 1 法人 (4%) にしか過ぎない。

主な作目別では、中小家畜、大家畜で「従業員のまま」が 5 割を超えている。「農業経営者として独立」は、露地野菜 (24%)、施設野菜 (18%) で高い。



図7 正社員に対する意向

注:回答法人に占める各選択肢の割合

## ② 従業員の募集理由

正社員の募集理由（3つまでの複数回答）では、「現状での労働力不足」242法人（66.7%）と「経営規模の拡大」227法人（62.5%）の二つが多くなっている。また、「将来の経営継承のため」も35%と高い。前回調査（回答数を制限しない複数回答）と比較するとほぼ同様の傾向を示しているが、全般的に今回調査の方が高くなっている。そのなかで、割合が最も上昇しているのが「新規部門の開始」であり、割合が低下しているのは「新技術の導入」となっている。（表3）

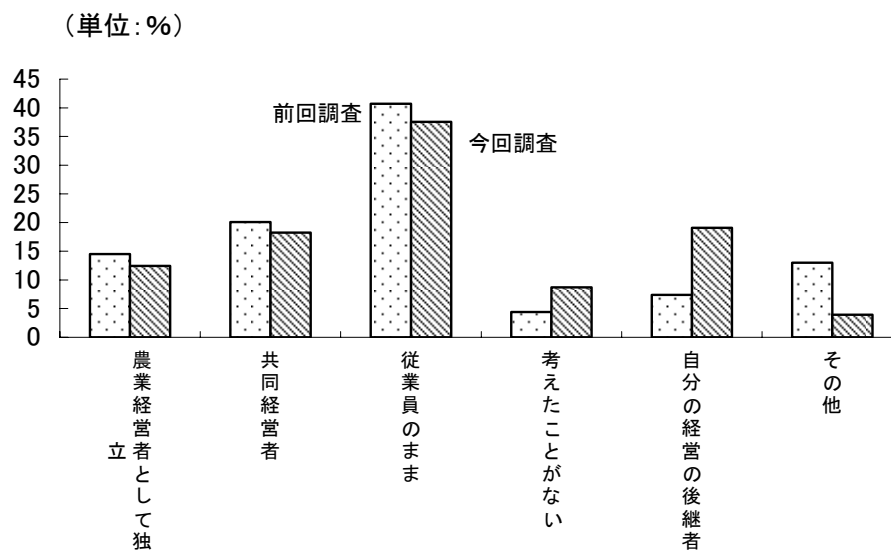
常勤パートと臨時パートでは、「現状での労働力不足」が8割以上を占め、正社員以上の割合を示している。また、「経営規模の拡大」も正社員の割合よりも低いものの4割前後と高い。パートは、現状の労働力不足や規模拡大対応など短期的な対応を理由としたものが非常に多い。

正社員の従業員規模別をみると、「経営規模の拡大」、「新規部門の拡大」、「販売対策の強化」は従業員数が多くなると割合が上昇しているのに対し、「将来の経営継承のため」は割合が低下している。「正社員に対する意向」の回答と同様に、将来の経営継承候補として正社員を考えているのは、小規模の法人が多い。

常勤パート、臨時パートにおいても、「経営規模の拡大」、「新規部門の拡大」は従業員規模の大きいグループほど割合が高くなっている。従業員数の多い法人では、規模拡大や新規部門拡大のために、正社員もパートも雇おうとする方針が多いと言える。



表3 募集理由

	回答総数	各項目の割合(複数回答)(%)						
		現状での 労働力不 足	経営規模 の拡大	新規部門 の開始	販売対策 の強化	新技術の 導入	将来の経 営継承の ため	その他
正社員	363	66.7	62.5	28.1	20.7	7.4	35.0	3.3
正社員(前回調査)	310	62.5	57.3	19.7	13.9	11.0	29.8	4.2
常勤パート	294	82.7	42.9	24.5	15.0	2.7	7.5	3.4
臨時パート	270	88.1	38.9	17.4	10.0	2.6	4.1	2.2

### 3. この1年間の採用数とその評価

#### ① この1年間の採用数

##### 1) 正社員

この1年間に正社員を採用した法人は261法人(正社員がいる法人の62%)にすぎず、3分の1の法人は正社員を雇用していない。雇用した人数をみても、1人が111法人(この1年間に正社員を雇用した法人の43%)、2人が66法人(同じく25%)と、2人以下が3分の2を占めている。5人以上と回答した法人は24法人(同じく9%)に過ぎない。

雇用した法人の平均人数は2.5人で、男子が1.8人、女子が0.7人となっている。また、正社員総数に占めるこの1年間の採用数の割合は17%である。

##### 2) 常勤パート

この1年間に正社員を採用した法人は199法人(正社員がいる法人の56%)にすぎず、正社員の割合よりも低い。雇用した人数をみても、1人が65法人(この1年間に雇用した法人の33%)、2人が41法人(同じく21%)と、2人以下が過半を占めている。一方、5人以上と回答した法人は49法人(同じく25%)も多くなっている。

また、雇用した法人の平均人数は4.5人で、男子が1.2人、女子が3.3人と女子が非常に多い。なお、常勤パート総数に占めるこの1年間の採用数は29%で、正社員よりも高い。

##### 3) 臨時パート

この1年間に臨時パートを採用した法人は195法人(総回答数の35%)である。雇用した人数を、いと、1~2人が59法人(この1年間に雇用した法人の30%)と最も多く、次いで5~9人の54法人が多くなっている。一方、20人以上と回答した法人は18法人(同じく9%)にすぎない。また、雇用した法人の平均人数は9.5人で、男子が4.2人、女子が5.4人と女子がやや多い。

##### 4) 日本人研修生

この1年間に日本人研修生を受け入れた法人は65法人であり、現在、日本人研修生を受けられている56法人よりも多い。このことは、日本人研修生を継続的には受け入れていない法人があることを示している。雇用した人数をみても、1人が37法人(この1年間に受け入れた法人の57%)、2人が9法人(同じく14%)と、2人以下が7割以上を占めている。雇用した法人の平均人数は2.3人で、男子が1.4人、女子が0.9人と男子がやや多い。

## ② この1年間の採用の評価

この1年間の採用については、正社員、常勤パート、臨時パートとも「ほぼ十分」という回答が多かった。また、「採用予定なし」も2割前後を占めている。このため、「採用予定なし」を除いて計算すると、正社員では「十分採用」が33%、「ほぼ十分」が31%と合わせて6割を超えている。一方、「ほとんどできなかった」、「あまりできなかった」という

表4 この1年間の採用の評価

	回答数	(単位:回答数、%)					
		十分採用	ほぼ十分	ある程度	あまりできなかった	ほとんどできなかった	採用予定なし
正社員	404	25.7	23.8	15.8	5.4	6.4	22.8
常勤パート	347	13.8	28.2	18.4	8.4	6.3	24.8
臨時パート	342	16.7	31.9	19.9	7.0	5.0	19.6
(除く採用予定なし)							
正社員	312	33.3	30.8	20.5	7.1	8.3	
常勤パート	261	18.4	37.5	24.5	11.1	8.4	
臨時パート	275	20.7	39.6	24.7	8.7	6.2	

注:(除く採用予定なし)は、「採用予定なし」以外の回答の割合

回答もあわせて15%と、一部の法人は十分採用できなかったと考えている。

常勤パートでは「十分採用」が18%と正社員よりも低くなる一方、「ほとんどできなかった」、「あまりできなかった」の合計が19%と他の職種よりも高くなっている。

## ③ あまり採用ができなかった理由

「ほとんどできなかった」、「あまりできなかった」と回答した法人にその理由を質問した結果が表5である(第1位の回答と第2位の回答の2つを選択)。なお対象法人が少なかったため、「ある程度」と回答したにもかかわらず理由も選択した法人を除外していない。

表5にその結果を示したが、正社員の第1位の理由では「いい人材がいなかった」が最も多く、第2位の回答も含めれば、ほぼ半数の法人がこの理由を挙げている。つまり、応募者が少ないわけではなく、求職者で求める人材がいなかったことを示している。それ以外の理由では、「他産業の求人増」、「農業に人気がない」の割合が高い。

常勤パートをみると、第1位の理由は「地域に人がいない」が最も多くなっている。また、正社員で最も多かった「いい人材がいなかった」も高い。正社員でやや低く、常勤パートで高い理由としては、「作業の季節性が大きい」、「作業が大変」が挙げられる。

臨時パートをみると、第1位の理由は「地域に人がいない」、「他産業の求人増」、「作業の季節性が大きい」の3つが20%と最も高い。第2位の理由では「作業の季節性が大きい」の回答が最も多い。求職者側からみると、年間安定的な就職先を求めており、農繁期の一時期だけを雇用することが難しくなってきたと思われる。

以上のように、正社員では求職者の量よりも質が問題になっていると考えられる。一方、パートでは、過疎化、高齢化により地域に人がいなかったという量的な問題とともに、農業の季節性が大きいことや作業が大変なことなど、農作業に関わる問題を指摘する者が多い。

表5 十分採用できなかった理由

	回答数	地域に人がいない	他産業の求人増	賃金が安い	作業が大変	社会保険に未加入	農業に人がいない	作業の季節性が大きい	求人活動が不十分	いい人材がいなかった	その他
<b>(正社員)</b>											
第1位	53	13.2	13.2	11.3	5.7	0.0	11.3	3.8	7.5	32.1	1.9
第2位	47	0.0	14.9	8.5	8.5	4.3	17.0	10.6	10.6	19.1	6.4
<b>(常勤パート)</b>											
第1位	56	21.4	14.3	8.9	14.3	1.8	1.8	14.3	5.4	16.1	1.8
第2位	49	6.1	8.2	16.3	16.3	0.0	18.4	16.3	4.1	12.2	2.0
<b>(臨時パート)</b>											
第1位	45	20.0	20.0	0.0	17.8	0.0	2.2	20.0	8.9	8.9	2.2
第2位	44	4.5	6.8	18.2	13.6	0.0	13.6	25.0	2.3	13.6	2.3

## ④ 他産業の求人状況の影響

正社員を十分できなかった理由のうち、多い理由の一つに「他産業の求人増」を挙げる法人が多かった。このため、全法人に対し、「他産業の求人状況は農業の雇用に影響あるかどうか」を質問した結果、回答法人 485 法人のうち、「やや影響」が 152 法人 (31%) と最も多く、「大いに影響」と合計すると、51%の法人で影響があると考えている。「影響なし」と回答したのは 143 法人 (30%) であった。判断の難しい「分からない」を除くと、ほぼ3分の2で影響があると考えている。

「分からない」を除いたもので従業員数規模別をみると、従業員数が多くなるとともに、「影響なし」の割合が低下している。従業員数の多い法人で影響があると考えている。特に、「50人以上」では「大いに影響」の割合が高く、「影響なし」の割合が非常に低い。

表6 従業員数規模別の他産業の求人状況の影響

	(単位:回答数、%)				
	回答数	大いに影響	やや影響	影響なし	分からない
総数	485	20.2	31.3	29.5	19.0
(除く「分からない」)					
総数	393	24.9	38.7	36.4	
5人以下	82	24.4	35.4	40.2	
6～10	113	26.5	35.4	38.1	
11～20	96	24.0	38.5	37.5	
21～50	79	21.5	45.6	32.9	
51人以上	20	40.0	45.0	15.0	

## 4. 離職について

## ① 過去5年間で雇用した者で離職した者の割合

過去5年間で雇用した者で離職した者の割合をみると(「0」と無記入が区別できないので「0」以外の数値の記入があった回答のみ集計)、正社員、常勤パートとも1割以下が最も多く、次いで「1～2割」となっており、2割以下で過半数を占めている(図6)。正社員では4割以上の回答が34%と常勤パートの21%よりも高い。



図8 過去5年間に雇用した者で離職した者の割合

注：離職率が「0」以外の回答した法人のみ集計

## ② 最近の離職率の変化

「最近の離職率の変化」をみると、正社員、常勤パートとも「変わらない」が6割、「わからない」が2割を占め、変化したという回答は2割にすぎない。「上がっている」と「下がっている」を比較すると、「下がっている」割合が「上がっている」の割合を上回っている。従業員数規模別にみると、「5人以下」では4割が「わからない」と回答している。従業員数が「21～50人」、「50人以上」では、「下がっている」がほぼ2割を占めている。

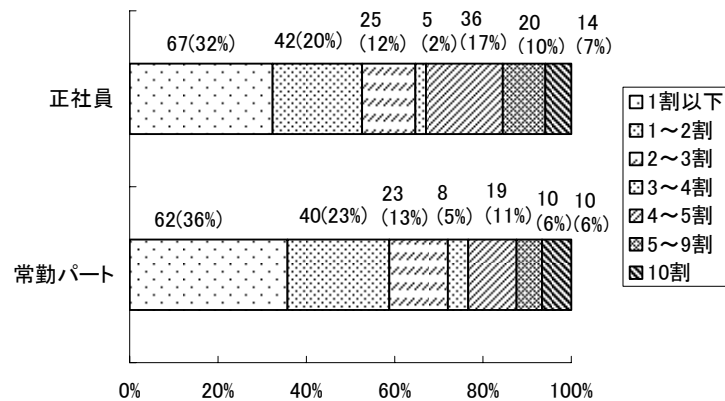
表7 最近の離職率の変化

回答数	(単位:回答数、%)				
	上がっている	変わらない	下がっている	わからない	
<b>(正社員)</b>					
総数	382	5.8	60.2	13.6	20.4
5人以下	69	7.2	42.0	7.2	43.5
6～10	116	5.2	56.9	14.7	23.3
11～20	96	4.2	70.8	9.4	15.6
21～50	76	6.6	65.8	21.1	6.6
51人以上	23	8.7	69.6	21.7	0.0
<b>(常勤パート)</b>					
総数	351	6.3	61.5	12.3	19.9
5人以下	70	5.7	45.7	5.7	42.9
6～10	100	5.0	62.0	10.0	23.0
11～20	92	8.7	63.0	14.1	14.1
21～50	66	4.5	71.2	19.7	4.5
51人以上	21	9.5	76.2	14.3	0.0

## ③ 離職理由

主な離職理由（3つまでの複数回答）をみると、正社員では半数は「転職」であり、ついで「仕事が合わない」となっており、「独立就農」は18%にすぎない。常勤パートでも「転職」が最も多くなってもその正社員の割合より低く、「高齢化」、「健康上の理由」、「家族の問題」で正社員よりも高い割合を示している。

(単位:%)



図9 離職理由(3つまでの複数回答)

#### ④ 過去5年間で独立して就農した数

過去5年間に独立して就農した雇用者がいると回答した法人は51法人(総回答数の15%)となっている。就農した人数は、「1人」が50法人(独立就農者のいる法人の62%)、「2人」が16法人(同じく20%)と、1人と2人で8割以上を占めている。なお、独立就農した人数を合計すると、154人となる。

農業地域別では、「北海道」、「関東・東山」で独立就農した法人が2割を超える一方、「北陸」、「中国」で低い。主な作目別では、「施設野菜」、「露地野菜」で2割を超える一方、「中小家畜」では1割にも満たない(表8)。

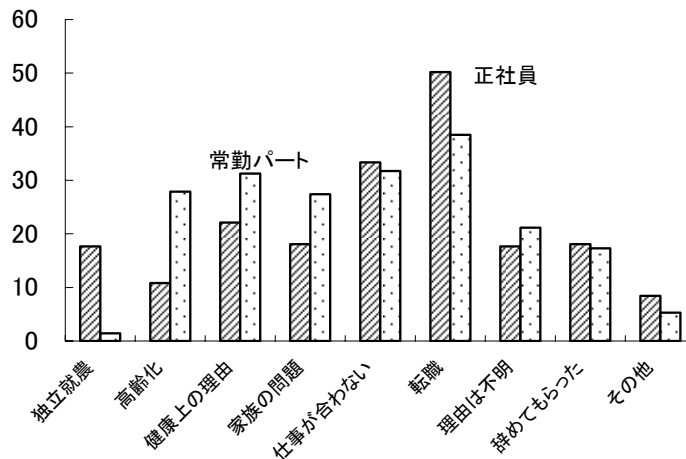
表8 独立して就農した雇用のいる法人

	全国	北海道	東北	北陸	関東・東山	東海	近畿	中国	四国	九州・沖縄
回答数	81	3	13	6	18	5	9	4	6	17
割合(%)	14.6	27.3	13.7	7.1	22.8	16.1	15.3	8.3	17.6	15.6
	稲作(含む 作業受託)	麦、いも、 工芸農作	露地野菜	施設野菜	果樹	花き	きのこ	大家畜	中小家畜	農業生産 以外
回答数	23	3	9	14	9	5	2	7	6	3
割合(%)	12.6	14.3	20.9	22.2	18.8	13.2	13.3	15.6	7.9	17.6

## 5. 募集方法、応募状況、募集条件

### ① 現在の求人の有無

現在の求人の有無をみると、3つの職種のいずれかに記入した法人は512法人である。「募集中」の法人は、最も高い正社員でも27%に過ぎない。「募集予定あり」を加えても、正社員で54%と半数をわずかに超える程度である(表9)。なお、3職種とも「募集予定なし」か「未記入」と回答した法人は122法人(24%)であり、約4分の1は求人の予定が状況にある。

従業員数規模別では、「5人以下」では正社員、常勤パートとも「募集中」である法人は1割程度なのに対し、「51人以上」では、正社員、常勤パートともほぼ半数が「募集中」と回答している。従業員規模により、求人状況は大きく異なっていることがわかる。

表9 現在の求人の有無

	(単位:%)			
	募集中	募集予定あり	募集予定なし	未記入
正社員	27.0	27.3	36.7	9.0
常勤パート	21.9	23.4	35.0	19.7
臨時パート	18.8	28.7	32.6	19.9

注:3職種のいずれか1つ以上回答した512法人に対する割合

## ② 求人方法

職種別の求人方法（媒体）をみると、職種により大きく異なる。正社員では、「ハローワーク」が49%で最も多く、次いで「ロコミ」（33%）となっている。全農業会議所が関連している「新・農業人フェアなどの説明会」、「新規就農相談センター」を利用している法人も1割を超えるとともに、「自社のホームページ」も1割を超え、多様な求人方法を取っている。

前回調査では、個々人の採用経路（単一回答）を聞いており、「ハローワーク」が30%、「知人の紹介」が20%を占めていた。また、「今後の採用のための募集方法」（複数回答）を質問しているが、「ハローワーク」が39%、「知人の紹介」が34%と、従来の募集方法と類似した傾向を示す一方で、「農業法人合同会社説明会」（29%）、「農業団体を通じた求人情報の提供」（25%）、「ホームページ」（16%）なども高かった。今回の調査結果からみて、前回調査の意向が実行に移されているといえる。

常勤パートでは、「ハローワーク」56%、「ロコミ」（48%）と正社員と同様の求人方法の割合が高く、しかも正社員の割合よりも高い。これら以外では、「チラシ」、「求人雑誌」が1割を超えている。常勤パートは地元の人が多いため、地元向けの求人方法が多くなっていると思われる。

臨時パートでは、「ロコミ」が「ハローワーク」を上回っている。また、年齢別でみたように、臨時パートでは60歳以上が最も多い法人が多いこともあって、「シルバー人材センター」の割合が高い。

表10 募集方法(各職種とも2つまで)

	正社員		常勤パート		臨時パート	
	回答数	割合(%)	回答数	割合(%)	回答数	割合(%)
回答数	351	100.0	300	100.0	262	100.0
ロコミ	115	32.8	143	47.7	157	59.9
チラシ	29	8.3	60	20.0	42	16.0
求人雑誌	32	9.1	35	11.7	20	7.6
ハローワーク	172	49.0	168	56.0	94	35.9
シルバー人材センター	0	0.0	12	4.0	44	16.8
農協	5	1.4	2	0.7	4	1.5
新規就農相談センター	43	12.3	13	4.3	5	1.9
自社のホームページ	37	10.5	8	2.7	8	3.1
企業説明会	59	16.8	5	1.7	1	0.4
学校への依頼	68	19.4	8	2.7	4	1.5
県や市町村の支援策	14	4.0	6	2.0	2	0.8
その他	14	4.0	14	4.7	24	9.2

③ 現在の求人方法で十分か

「現在の求人方法（媒体）だけで十分か」の質問に対しては、「十分と思う」が49%、「わからない」が38%で、「十分ではない」は17%に過ぎない。

④ 最近の求職状況

最近の求職状況をみると、正社員では「増えている」が17%、「減っている」が17%と同じ割合になっている。また、「ほとんど来ない」が21%を占めている。現在の求人の有無とのクロスをみると、「現在募集中」、「募集予定」では、「増えている」よりも「減っている」割合の方が高い。常勤パートでは、総数でも「減っている」の割合が「増えている」の割合を上回っている。現在の求人の有無とのクロスをみると、「現在募集中」では「減っている」が3割以上を占めており、求職者が減っていると感じている法人が多い。

なお、主な作目別にみると、正社員で「減っている」の回答割合が2割を超えているのは、「大家畜」、「花き」、「果樹」、「中小家畜」であり、常勤パートで「減っているが」の回答割合が3割を超えているのは、「麦、いも、工芸農作物」、「きのこ」である。

表11 最近の求職状況(求人の有無との関連)

(単位:回答数、%)

	回答数	増えてい る	変わらな い	減ってい る	ほとんど 来ない
<b>(正社員)</b>					
総数	426	16.7	45.8	16.7	20.9
現在募集中	131	19.1	44.3	22.1	14.5
募集予定	127	16.5	48.8	18.1	16.5
募集予定無し	133	14.3	46.6	9.0	30.1
<b>(常勤パート)</b>					
総数	376	12.0	44.9	20.2	22.9
現在募集中	106	15.1	38.7	31.1	15.1
募集予定	103	11.7	49.5	20.4	18.4
募集予定無し	124	10.5	46.8	9.7	33.1

⑤ 正社員採用に当たっての優先度合

正社員を採用する際の優先度合については、ほぼ半数が「どちらともいえない」と回答している。「新規学卒」と「中途採用」を比較すると、前者が23%、後者が29%で、「中途採用」がやや上回っている。前回調査と比較すると、「どちらともいえない」が10ポイント低下し、「新規学卒」がその分上昇している（図10）。

(単位:%)



図10 正社員採用に当たっての優先度合

この質問では、理由欄を用意したが、「新規学卒」では「若さ」、「素直（教えやすい）」の理由が多く、「中途採用」では、「即戦力」、「社会経験（がまんできる）」の理由が多かった。「どちらともいえない」では、「当人の資質（やる気、人柄）」の回答が多く、「新規学卒」、「中途採用」の条件よりも人次第であると考えていると思われる。

従業員数規模別では、従業員の多いグループになるにつれて、「どちらともいえない」の割合が低下し、「新規学卒」が上昇する傾向がみられる。主な作目別では「大家畜」で、「新規学卒」が多くなっている。

#### ⑥ 今後5年間の増員予定

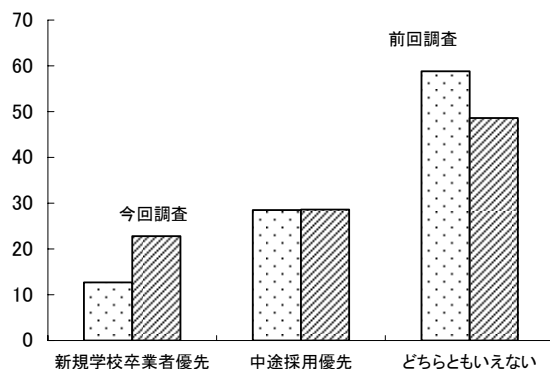
今後5年間の増員予定をみると、正社員、常勤パート、臨時パートとも回答法人の過半数が「増やしたい」と回答している。一方、「減らしたい」はどの職種も非常に少ない。

増やしたい人数は、正社員では「2人」が106法人（「増やしたい」法人の40%）、「1人」が86法人（同じく32%）と、1,2人の増加を予定している法人が多い。常勤パートでは、「2人」が77法人（「増やしたい」法人の42%）、「3人」が31法人（同じく17%）と多い。臨時パートでは、「2人」が67法人（「増やしたい」法人の38%）、「3人」が45法人（同じく25%）と多い。どの職種においても、少し増加させる予定の法人が多い。

表12 今後5年間の増員予定

(単位:回答数、%)

	回答数	増やしたい	横ばい	減らしたい	その他
正社員	457	60.2	34.8	1.3	3.7
常勤パート	384	52.1	40.9	2.1	4.9
臨時パート	345	55.4	35.1	0.9	8.7

#### ⑦ 増やしたい職種

今後5年間で増やしたい職種をみると、「農業生産従事者」が85%と他の職種に比べ最も多くなっている。前回調査と比較すると、「農産物加工従事者」、「管理事務職」、「営業・販売職」で割合が上昇しており、幅広い職種において採用する傾向が強まっている。(図11)



図11 増やしたい職種

増やしたい職種の人数は、どの職種も「1人」が最も多く、3人以下で75%以上を占めている。そのなかで、「農業生産従事者」を10人以上増やしたいと回答した法人が18法人みられた。

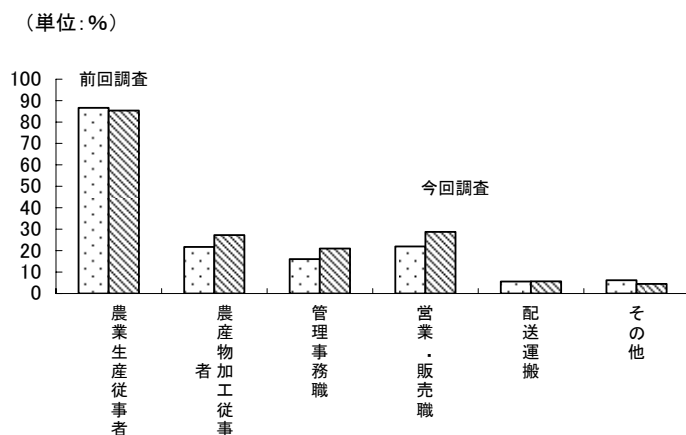

⑧ 求人する農業生産従事者に予定している作業

求人する農業生産従事者に予定している作業（複数回答）をみると、正社員では「専門的技術、作業経験が必要な作業」と「他の従業員を指導」がともに49%と最も高く、正社員には専門性や指導的役割を求める法人が多い。「法人代表のサポート」も30%と高い。常勤パートでは、「繰り返しの多い作業」が44%と最も高く、ついで「補助作業」が32%、「専門的技術、作業経験が必要な作業」が28%となっている。「常勤パート」では指導的役割を求める法人も補助的役割を求める法人も多く、法人により予定している作業は大きく異なっている。「臨時パート」では、「繰り返しの多い作業」が48%と最も高く、次いで「補助作業」が41%となっている（表13）。

主な作目別では、正社員の「専門的技術、作業経験が必要な作業」の割合が高い作目は「麦、いも、工芸農作物」、「施設野菜」であり、「他の作業員の指導」が割合が高いのは、「農業生産以外」、「大家畜」となっている。また、「法人代表のサポート」は、「麦、いも、工芸農作物」、「露地野菜」で高い。「常勤パート」では、「繰り返しの多い作業」が、「施設野菜」、「中小家畜」で6割を超えており、「補助作業」が多い作目は、「大家畜」、「露地野菜」、「農業生産以外」となっている。「専門的技術、作業経験が必要な作業」が高い作目は、「果樹」、「露地野菜」、「麦、いも、工芸農作物」、「稲作」などの耕種であり、畜産は低い。「臨時パート」では、「繰り返しの多い作業」が、「露地野菜」、「果樹」で6割を超えており、収穫時期が一定期間に集中する作目で高くなっている。「補助作業」が多い作目は、「大家畜」、「麦、いも、工芸農作物」である。

農業の作業内容は作目により大きく異なっており、予定している作業も品目により差が大きい。

⑨ 正社員、常勤パートを雇用する際に重視する点

正社員、常勤パートを雇用する際に重視する点（2つまでの回答としたが、それ以上の回答も風向として処理）では、回答法人505法人のうち22法人が「特にこだわらない」のみを回答している。前回調査と比較するために、「特にこだわらない」のみを回答した法人を除いた483法人で比較してみると、両調査ともにほぼ同じような割合を示している項目が多い。そのなかで、今回調査で大きく上昇したのは、「長く働いてくれそうな人」であり、低下しているのが「若さ」、「将来、役員になりそうな人」である。前回調査は正社員のみを対象にし、今回調査は正社員、常勤パートを対象にしているため、常勤パートを想定して記入した法人では、「若さ」、「将来、役員になりそうな人」が低くなった可能性がある。そのなかで、「長く働いてくれそうな人」は前回調査の25%から48%とほぼ倍となっている。このことは、長く働いてくれる人が少ない（逆に言えば、すぐにやめてしまう者が多い）ことが反映していると思われる（図12）。

表13 求人する農業生産従事者に予定している作業

		(単位:回答数、%)						
(正社員)	合計	法人代表のサポート	他の従業員を指導	専門的技術、作業経験が必要	きつと思われる作業	繰り返しの多い作業	どれにもあてはまらない	その他
		456	29.6	48.5	48.7	16.0	19.5	19.3
(常勤パート)	合計	他の従業員を指導	専門的技術、作業経験が必要	きつと思われる作業	繰り返しの多い作業	補助作業	どれにもあてはまらない	その他
		367	6.5	27.5	21.5	43.6	32.2	13.9
(臨時パート)	合計	専門的技術、作業経験が必要	きつと思われる作業	繰り返しの多い作業	補助作業	どれにもあてはまらない	その他	
		339	9.1	18.3	47.5	41.3	15.0	3.2

今回調査について、従業員数規模別をみると、「10人以下」では「長く働いてくれそうな人」の割合が30%台であるのに対し、「11人以上」では50%台と、従業員数が一定規模以上で割合が高くなっている、主な作目別では、「きのこ」、「中小家畜」、「花き」、「施設野菜」で高く、周年作業の多い作目で高くなっている。

(単位:%)



図12 正社員、常勤パートを雇用する際に重視する点(2つまで)

注: 前回調査と比較するためにいくつかの加工をしている

- ① 今回調査にある「特にこだわらない」しか選択しなかった回答は除外
- ② 今回調査、重複調査の両方にある項目だけ記載
- ③ 前回調査が順位毎の単一回答なので、第1位と第2位の合計

## 6. 労働力の確保について

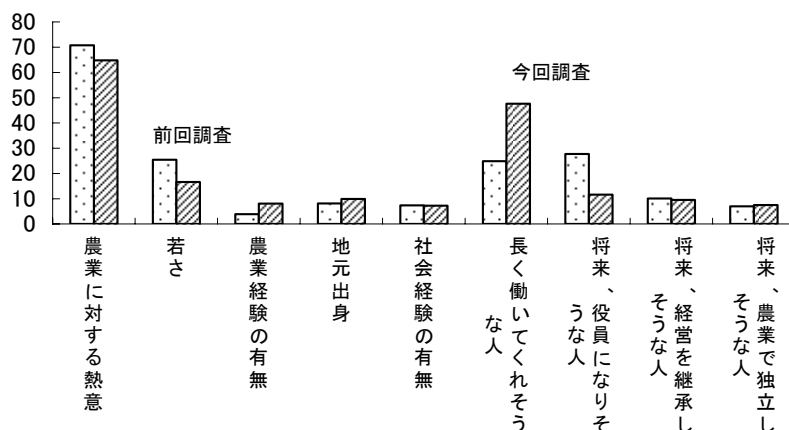
### ① 人手不足は深刻な問題か

人手不足は法人経営にとって深刻な問題かの質問に対しては、回答数 510 法人のうち、「非常に感じている」が 108 法人 (21%)、「ある程度感じている」が 210 法人 (41%) となっており、6割以上が人手不足を深刻な問題ととらえている。一方、「あまり感じない」、「全く感じない」を合わせると2割を占めている。



図13 人手不足は深刻な問題か

## ② 不足している職種

「不足している人手はどの職種か」の質問に対し、正社員が 189 法人（回答総数の 34%）、常勤パートが 153 法人（同 28%）、臨時パートが 113 法人（同 20%）と職種により異なるものの、2～3 割の法人で不足していると回答している。主な作目別に見ると、正社員では「中小家畜」、「農業生産以外」で 4 割を超える一方、「稲作」で低い。常勤パートでは、「きのこ」、「路地野菜」、「施設野菜」で 4 割を超えている。臨時パートでは、「麦、いも、工芸農作物」、「果樹」で高い。作目により、不足している職種が大きく異なっていることがわかる。

表14 不足している人手

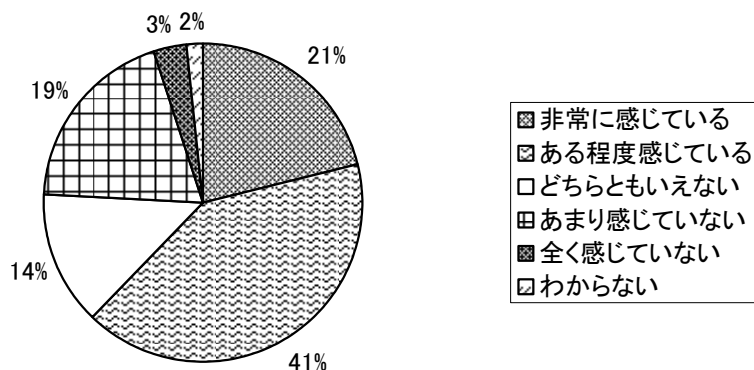
(単位:回答数、%)

	総数	正社員	常勤パート	臨時パート
総数	554	34.1	27.6	20.4
稲作(含む作業受託)	183	27.3	17.5	19.1
麦、いも、工芸農作物	21	33.3	38.1	47.6
露地野菜	43	39.5	46.5	27.9
施設野菜	63	31.7	41.3	22.2
果樹	48	29.2	29.2	29.2
花き	38	31.6	36.8	23.7
きのこ	15	26.7	46.7	20.0
大家畜	45	37.8	17.8	8.9
中小家畜	77	49.4	22.1	10.4
農業生産以外	17	41.2	29.4	11.8

## ③ 労働者確保支援のための行政機関の必要性

以上のように、一部の法人では、労働力不足が大変な問題と考えているが、労働者確保支援のためは必要かどうかの質問を行った。図 14 にその結果を示したが、「必要」が 230 法人（回答総数の 41%）と最も多いが、「必要だと思わない」も 181 法人（同 33%）を占めており、両者の差は大きくない。



図14 行政支援は必要か

## ④ 外国人研修生の受入について

外国人研修生の受入については、回答した 481 法人のうち、「日本人労働力が不足時に受入」が 185 法人（回答数の 39%）ともっとも多く、次いで「できれば受け入れたくない」の 125 法人（同 26%）となっている。受け入れてもいいと考える「積極的に受入」、「日本人労働力が不足時に受入」と受け入れたくないと考えている「できれば受け入れたくない」、「受け入れたくない」を比

較すると、ほぼ同数だが、受け入れてもよいと考えている法人がやや多い。従業員人数別にみると、「5人以下」では、受け入れたくないという回答の割合が高いが、「51人以上」では8割以上が受け入れてもいいと回答している（表15）。

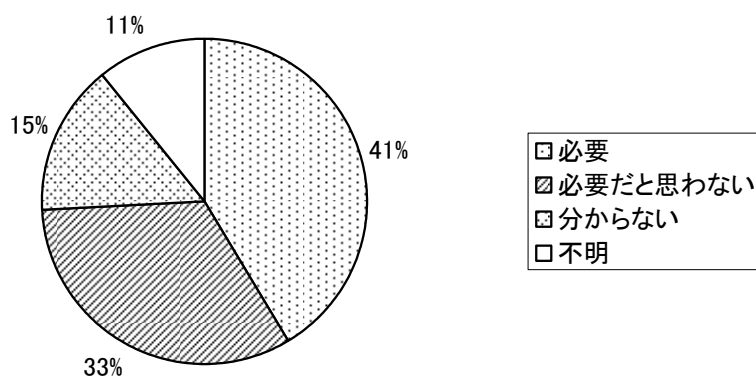
表15 外国人研修生の受入について

(単位:回答数、%)

	回答数	積極的に受け入れ	日本人労働力が不足時に受け入れ	できれば受け入れたくない	受け入れたくない
全国	481	13.9	38.5	26.0	21.6
5人以下	119	7.6	33.6	30.3	28.6
6～10	136	15.4	39.7	25.0	19.9
11～20	111	17.1	39.6	25.2	18.0
21～50	84	13.1	35.7	23.8	27.4
51人以上	25	24.0	60.0	16.0	0.0

## 7. 正社員の労働条件、休日、労働時間、給料について

### ① 労働条件

正社員の労働条件をみると、就業規則は81%が定めており、また給与の規定がある割合は77%となっている。一方、退職金規程に関しては定めている割合は半数にも満たない。各保険では、労災保険は94%に達している一方、年金保険の加入率は70%にとどまっている。退職金規定や年金保険のように長期的な雇用環境の整備は遅れているといえよう。また、手当については、通勤手当の支給率は74%と高いが、住宅手当、扶養手当は低い。前回調査と比較すると、ほぼすべての項目で、前回調査の割合と同様の割合を示しており、状況はあまり変わっていないといえよう。そのなかで、扶養手当は6ポイントの上昇、退職金規程、労災保険、雇用保険は3ポイント台の上昇がみられた。少しではあるが、一部の労働条件では改善が進んでいることがうかがわれる。（表16）。

表16 正社員の労働条件

(単位:回答数、%)

	今回調査		前回調査の割合
	回答数	「定めている」(「加入している」、「有り」)割合	
就業規則	440	81.1	80.1
給与規定	438	76.7	74.3
退職金規程	424	46.7	43.1
労災保険	450	94.4	90.7
雇用保険	437	87.0	83.5
健康保険	429	76.9	78.4
年金保険	413	69.7	69.6
扶養手当	358	40.8	34.7
住宅手当	346	24.9	24.7
通勤手当	412	74.0	74.3

従業員数規模別に見ると、どの項目も従業員数の多いグループで高くなっている。「5人以下」と「51人以上」を比較すると、通勤手当、扶養手当、年金保険で差が大きく、給与規定の差は小さい。



図15 従業員数規模別労働条件

## ② 休日

休日を定めている法人は、回答法人の84%で大多数の法人が休日を定めている。前回調査と比較すると、休日を定めている法人割合はやや低下している。従業員数規模別に見ると、「5人以下」ではその割合が67%と低く、「11人以上」では90%を超えている（図16）。

法人の休日日数は月5.6日で、前回調査の月5.7日をやや下回っている。回答の多かった休日数は、「4日」が103法人（「休日を定めている」と回答した法人の25%）、次いで「4日を超え6日未満」が87法人（同21%）、「6日」が85法人（同20%）となっており、「休日を定めている」法人の3分の2は「4日～6日」（つまり週休1日か日曜以外の休みが隔週有り）を休日としている。一方、週休2日制の「8日以上」は70法人（同17%）に過ぎない。

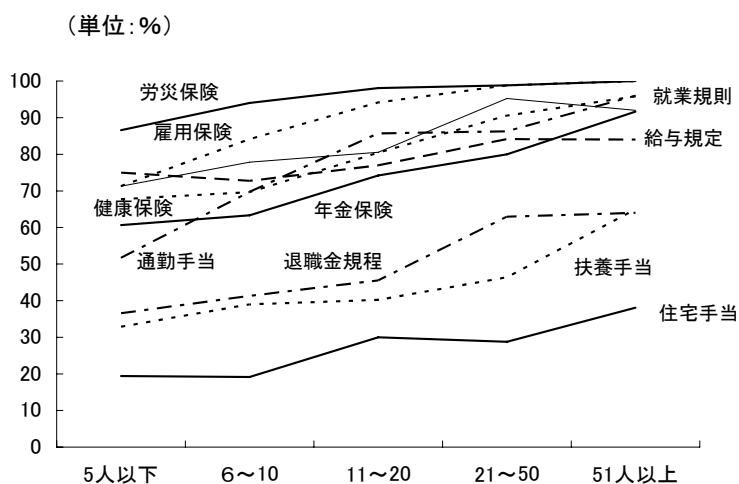

図16 休日を定めている法人割合 (従業員数規模別)

## ③ 労働時間

労働時間を定めている法人は、回答法人の75%で多くの法人で労働時間が定められており、前回調査の割合とほぼ同様の割合となっている。従業員数規模別に見ると、「5人以下」ではその割合が67%と低く、「11人以上」では80%を超えている（図17）。

(単位:%)

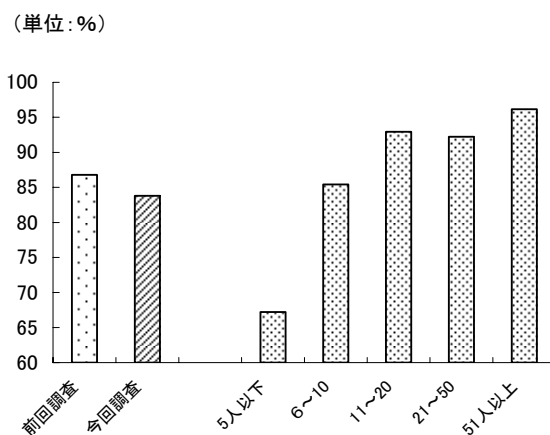

図17 労働時間を定めている法人割合(従業員数規模別)

労働時間を定めている法人のうちの71% (264 法人) は、年間通じて同じと回答しており、23% (85 法人) は繁忙の季節に応じて、労働時間を変更させている。

年間を通じて労働時間が同じ法人の平均労働時間は週 42.4 時間で、前回調査の週 42.7 時間よりもやや減少している。回答の多かった労働時間は、「週 40 時間」で 103 法人（「年間を通じて労働時間が同じ」と回答した法人の 39%）、次いで「週 41～47 時間」が 56 法人（同 21%）、「週 48 時間」が 51 法人（同 19%）となっている。また、繁忙の季節に応じて労働時間を変更させている法人では、農繁期には「週 48 時間以上」が回答法人の 8 割を超え、農閑期には「週 40 時間以下」が回答法人の 8 割を超えている。

なお、主な作目別にみると、労働時間を定めていない法人の割合が 3 割以上を示している作目は、「きのこ」、「露地野菜」、「果樹」、「水稻」である。作業が天候に影響されやすい作目が多く、労働時間を定めることが困難なためと思われる。

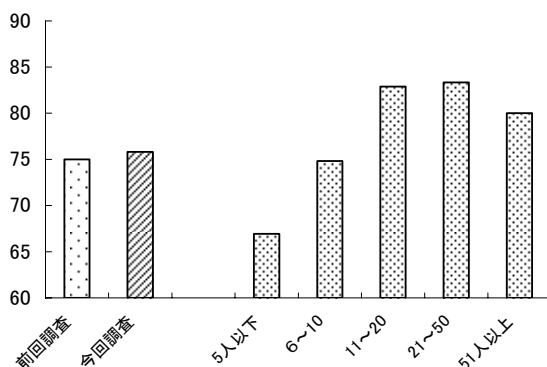
#### ④ 正社員との労働契約（雇用契約）の方法

正社員との労働契約については、「口頭で労働契約を締結している」が最も多く 202 法人（回答法人の 44%）で最も多い。前回調査と比較すると、「口頭で労働契約を締結している」の割合が 10 ポイント低下し、「採用後、相互に労働契約書を締結している」法人が 13 ポイントも上昇している。雇用環境等のトラブルに対処するためには、契約書を締結したり、文書を交付する必要があるが、着実に実践する法人が増えてきているといえる（図 18）。



図18 正社員との労働契約(雇用契約)の方法

従業員数規模別では、「口頭で労働契約を締結している」と回答した割合は「5人以下」では55%と過半数を超えている。従業員数の多い規模ほど割合は低下し、「51人以上」では25%となっている。

#### ⑤ 初任給の水準

初任給の水準をみると、高校卒では月平均15.0万円（前回調査より0.5万円上昇）、短大卒では月平均16.2万円（同じく、0.3万円上昇）、大卒では、月平均17.3万円（同じく0.1千円上昇）となっている。前回調査に比べて、高卒の方がより上昇している。

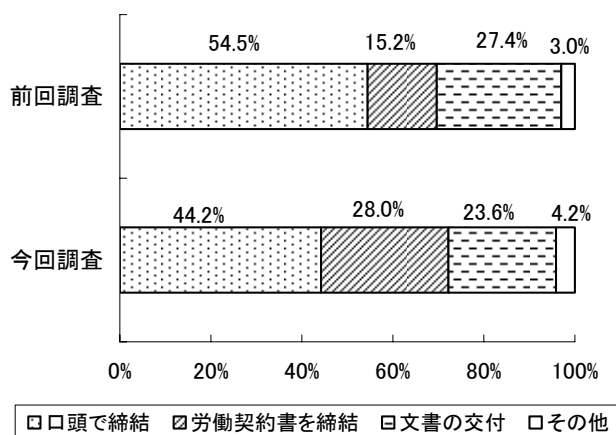
金額別の分布をみると、高卒では「14～16万円」に4割が集中しているのに対し、大学卒では「14～20万円」までが20%台と幅広い水準となっている。前回調査と比較すると、高卒、短大卒では、最も法人数の多い「14～16万円」の割合は全く同じで、よりやや少ない層（「12～14万円」）の割合が減少し、やや多い層（「16～18万円」）で割合が上昇している。大卒では、「12～14万円」、「14～16万円」の割合が低下し、「18～20万円」で大きく上昇している。

表17 初任給の水準

(単位:回答数、%)

	高卒		短大卒		大学卒	
	前回調査	今回調査	前回調査	今回調査	前回調査	今回調査
回答数	327	344	279	285	278	278
10万円未満	0.9	0.3	0.4	0.4	0.0	0.4
10～12	5.5	2.6	1.8	0.7	0.4	0.4
12～14	29.4	23.5	14.3	10.2	6.1	4.3
14～16	41.9	41.9	34.4	34.4	24.1	21.2
16～18	11.3	19.2	24.7	27.0	22.3	23.0
18～20	6.4	8.4	15.1	18.9	23.0	28.4
20～22	3.7	4.1	7.5	5.6	18.7	18.3
22万円以上	0.6	0.0	1.8	2.8	5.4	4.0

また、賞与については、高卒、短大卒、大学卒ともに、回答のあった法人の8割前後があると回答している。前回調査では、回答総数に占める割合を示しているが、この割合で比較すると、高卒が45%（前回は48%）、短大卒は38%（同じく、40%）、大卒は37%（同じく、39%）と、前回調査よりもほぼ同様の割合を示している。平均賞与は、高卒、大卒が2.3ヶ月、短大卒が2.4ヶ月となっており、前回調査の2.5ヶ月（高卒、短大卒、大卒とも）と比較して、わずかに減少している。

#### ⑥ 正社員の昇給の方法

正社員の昇給については回答した481法人のうち、248法人（回答数の52%）が「経営者の判断」と回答し、「定期的に昇給」の205法人（同じく43%）をやや上回っている。「昇給させていない」は16法人（同じく3%）にしか過ぎない。「定期的に昇給」している法人のうち、毎年が77%、毎年以外でも「おおむね1年」が10%を占めており、1年ごとに昇給させている法人が多数である。

従業員数規模別では、「5人以下」では「定期的に昇給」の割合は31%であるのに対し、「51人以上」では56%と高くなっている。

⑦ 常勤パートの賃金水準

常勤パートの賃金水準については、回答した 395 法人のうち、24%が「最低賃金とほぼ同じ」と回答している。「最低賃金とほぼ同じ」、「(最低賃金よりも) 49 円以下高」、「(最低賃金よりも) 50～99 円高」の 3 つを合計すると、回答数の 54%を占めており、最低賃金かやや高い賃金を払っている法人が多い (図 19)。



図19 常勤パートの賃金水準

⑧ 中途採用者の格付基準

中途採用者の格付基準 (3 つまでの複数回答) については、「能力」が回答法人の 70%を占めており、能力評価で格付している法人が多い。次いで、「在職者賃金とのバランス」(回答法人の 44%)、「年齢」(同 42%) が高く、年功序列による格付けも重視していることがわかる。前回調査 (該当するものすべて選択) と比較すると、ほぼ同様の値を示している項目が多い。そのなかで、「能力」、「同一職種の経験年数」の割合が上昇し、「年齢」、「在職者賃金とのバランス」の割合が低下している。年功序列よりも能力がより重視される傾向があると思われる (図 20)。

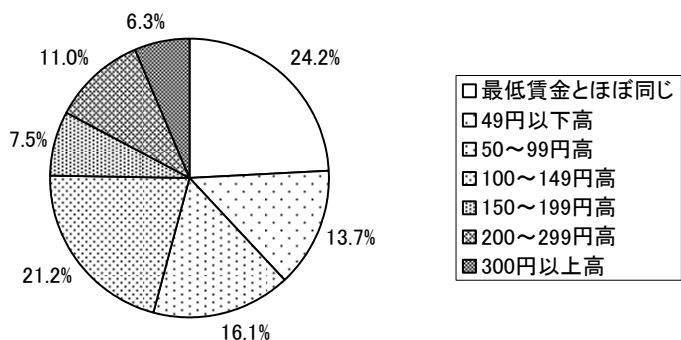

図20 中途採用者の格付基準



## 8. 研修生について

### ① 研修生を新規就農者として受入れる場合の条件

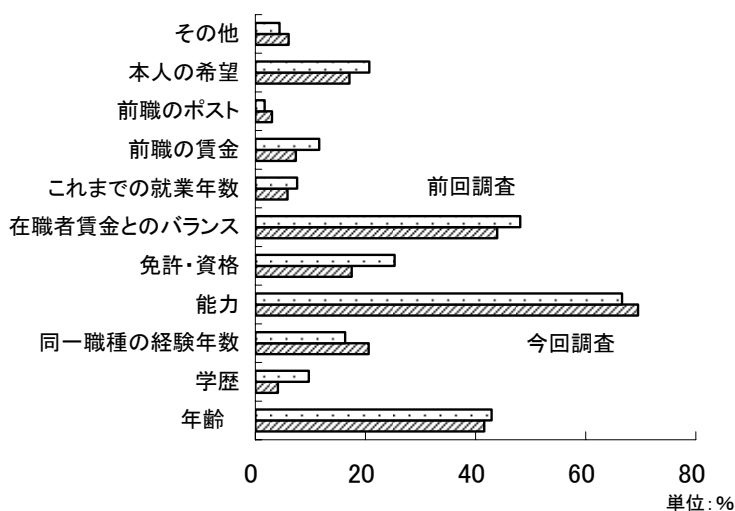
研修生を新規就農者として受け入れる場合の条件（3つまでの複数回答）では、「農家出身・農家以外の出身を問わない」が回答法人の59%、「若い人」が51%となっており、農家、非農家にこだわらず、若い人を求めていることがわかる。前回調査では2つまでの複数回答であったため、今回調査ではほとんどの項目で上昇している。そのなかで、「体力のある人」の割合が最も上昇しており、今まで以上に体力が重視されている。



図21 研修生を新規就農者として受入れる場合の条件

### ② 新規就農を希望する研修生の動向

新規就農を希望する研修生についてみると、半数以上は「わからない」、「研修生は受け入れていない」と回答している。動向を回答したなかでは、「変わらない」が18%、「増えている」、「どちらかといえば増えている」を合計すると17%、「減っている」、「どちらかといえば減っている」が合計すると11%となっており、研修生は増加していると考えている法人がやや多くなっている。農業地域別では、北海道で「減っている」という回答が多かった（図22）。

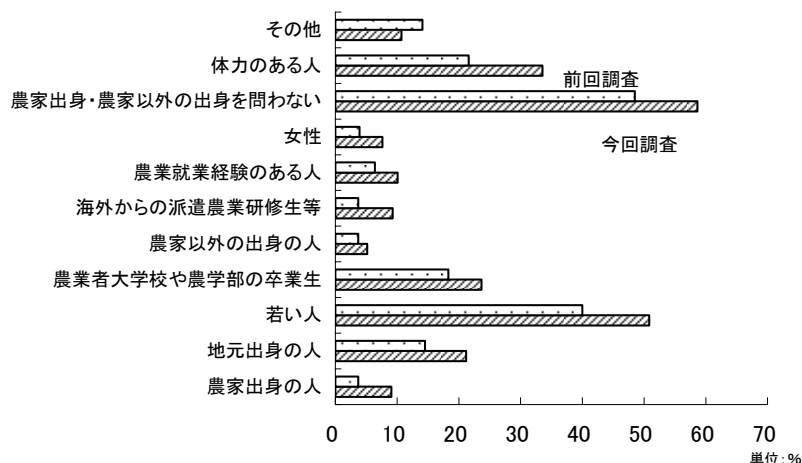

図22 新規就農を希望する研修生の動向

## 9. アンケート集計結果のまとめ

以上のアンケート結果を、前回調査時（平成13年度）からの変化を中心にまとめると、以下のようになる。

まず指摘できるのは、正社員、常勤パートともに1法人当たりの雇用者数は増加していることである。しかし、正社員、常勤パートのいる法人のほぼ半数は3人以下であり、少数の雇用者しかいない法人が多い。従業員数総数をみても、20人以上の法人が急送しているものの、9人以下が半数を占めており、依然として従業員数の少ない経営が多い。

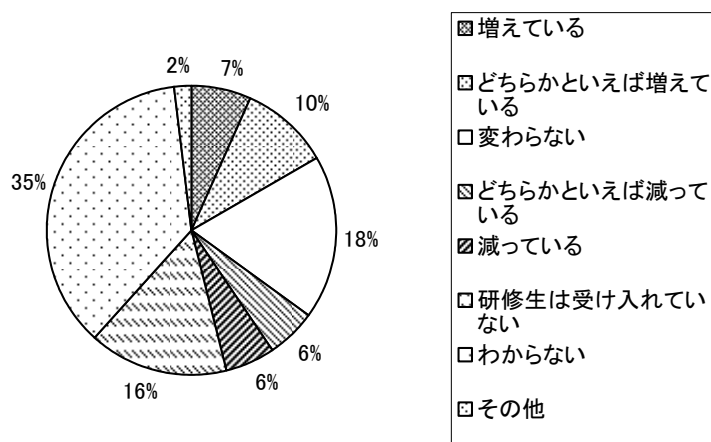
次に、50歳代の女子の正社員化が進んでいることである。正社員については、20,30歳代が中心の法人が多い。そのなかで、女子については、50歳代の正社員が多い法人も多く、50歳代の女子の正社員化が進んでいると思われる。常勤パートの女子は40,50歳代が多く、常勤パートの男子、臨時パートは高齢者が多いなど、男女別雇用形態別で年齢層が大きく異なる。

三つは、「正社員に対する考え」において、「自分の経営の後継者」と見ている割合が高まっていることである。従業員数の少ない経営（おそらく家族経営に近い経営）で割合が高いことから、後継者のいない法人で後継者となるような正社員を求めていることがわかる。

四つは、「長く働いてくれそうな人」への志向が強まっていることである。「正社員、常勤パートを雇用する際に重視する点」では、前回調査と全体的には同様な割合を示す中で、「長く働いてくれそうな人」の割合が急増している。短期間で辞める者が多いためと思われる。

五つは、正社員の労働条件（各種規定の制定、保険の加入、手当の至急）については、前回調査の割合とほとんど変わっていないことである。従業員数の少ない法人で各種労働条件の割合が低く、このような法人での改善が求められている。そのなかで、扶養手当、退職金規定、労災保険、雇用保険については、やや割合が上昇しており、一部の労働条件はやや改善してきている。

六つは、正社員との雇用契約において、契約書締結の割合が高まっていることである。口頭契約の割合は依然高いものの、前回調査時よりは減少し、契約書締結の割合が上昇している。雇用環境のトラブルに対処するために契約書を締結する法人が増えているようである。

七つに、中途採用者の格付基準については、年功序列的な基準の割合が低下し、能力の割合が上昇していることから、能力を重視する法人が増えていることがうかがわれる。

以上のように、前回調査とそれほど大きくは変化していない項目が多かったが、一部の項目で変化が見られた。特に、雇用する際に「長く働いてくれそうな人」の割合が急増したことは、従業員に短期間で辞められてしまい、苦勞した法人が多いことの現れといえよう。また、従業員数の少ない法人で経営者の後継者として正社員を採用する割合が高まっていることは、後継者がいないなかで正社員を後継者させようという経営者が増えていることを示している。

さて、今回の調査のもう一つの目的は、最近の労働需給の状況についてであった。簡単にまとめてみよう。

「人手不足を深刻な問題」と感じているのは6割であり、人手不足を問題と考えている法人は多い。一方、この1年間の採用の評価をみると、ほぼ十分と回答した法人が多く、何とか必要な労働力を確保している法人が多いと思われる。十分確保できなかった法人をみると、正社員では、「いい人材がいなかった」の理由が多く、労働力不足が単なる量ではなく、質の問題が大きいことがわかる。

現在、求人募集している法人は少なく、「募集予定」を含めての半数程度である。このため、募

集の予定のない法人では、労働需給に関する項目に対し「わからない」の回答割合が多い。当然であるが、このような法人は従業員数の少ない法人に多い。

行政支援の支援、外国人研修生の受入についても、意見は半々にとどまっているが、求人をしておらず労働力不足が問題になっていない法人では切実感がないことが影響していると思われる。法人により、労働力不足問題の切迫感は非常に異なっているといえる。

以上のように、各法人により労働力不足に対する認識は大きく異なっている。しかし、回答法人の6割は正社員を増やしたいと回答しており、人材が確保できるかどうかは多くの法人で重要な問題であると思われる。

また、法人が正社員に求める作業内容は、「専門的技術、作業経験が必要」や「他の従業員の指導」が多く、専門性や指導力のある（あるいは修得できる）人材かどうかという質の問題も重視されている。法人が求める人材を確保していくためには、ホーム・ページや企業説明会の活用など幅広く募集するとともに、法人と求職者の意向を踏まえてマッチングさせる機関も必要になると思われる。一方、労働力不足がさらに深刻化していくと考えられることから、安易に「良い人材がない」と求人を繰り返すのではなく、法人も福利厚生の上昇や労働条件の整備を行うことも必要であろう。また、農業未経験者でも短期間で取得できるような作業のマニュアル化、責任の明確化を推進させることで、より良質な人材の確保と流出の防止を図ることが必要である。

## [ Ⅱ ] 統計表

## 統計表の見方

1. 各項目とも、上段に実数、下段に構成比(不明を除く合計に対する割合)を%表示した。
2. 一部を除いて、農業地域別、従業員数規模別、主な作目別を掲載した。各指標には、不明が含まれているため、各指標の合計値と合計は異なる。
3. このアンケートでは、一部の質問では多数の不明回答があった。これは、法人により、正社員、常勤パート、臨時パートの一部しか雇用していない法人があり、雇用していない職種については、不明にしたためと思われる。このため、参考までに不明数も掲載している。ただし、分量の関係で、一部の表では省略している。

# 1. 調査対象農業法人の概要

## 問1 現在の従業員数

### (1)常勤役員

回答あり	回答人数別					回答法人の平均人数(人)			回答無し	
	1人	2人	3人	4人	5人以上	合計	男子	女子		
合計	518	68	181	148	69	48	2.80	1.93	0.87	36
100.0	13.1	34.9	28.6	13.3	9.3					
(農業地域別)										
北海道	10	1	0	3	5	1	3.00	2.40	0.60	1
100.0	10.0	0.0	30.0	50.0	10.0					
東北	94	9	33	33	15	4	2.72	1.86	0.86	1
100.0	9.6	35.1	35.1	16.0	4.3					
北陸	74	10	31	20	9	4	2.58	1.93	0.65	10
100.0	13.5	41.9	27.0	12.2	5.4					
関東・東山	74	13	23	24	9	5	2.88	1.92	0.96	5
100.0	17.6	31.1	32.4	12.2	6.8					
東海	30	5	12	8	2	3	2.63	1.93	0.70	1
100.0	16.7	40.0	26.7	6.7	10.0					
近畿	54	14	18	12	4	6	2.52	1.67	0.85	5
100.0	25.9	33.3	22.2	7.4	11.1					
中国	43	2	13	12	7	9	3.40	2.47	0.93	5
100.0	4.7	30.2	27.9	16.3	20.9					
四国	30	2	14	7	3	4	2.83	1.90	0.93	4
100.0	6.7	46.7	23.3	10.0	13.3					
九州・沖縄	105	13	34	27	19	12	2.91	1.89	1.03	4
100.0	12.4	32.4	25.7	18.1	11.4					
(従業員数規模別)										
5人以下	122	32	62	22	5	1	2.02	1.43	0.59	20
100.0	26.2	50.8	18.0	4.1	0.8					
6～10	157	17	56	63	16	5	2.61	1.77	0.84	4
100.0	10.8	35.7	40.1	10.2	3.2					
11～20	121	13	35	37	22	14	2.94	2.02	0.93	4
100.0	10.7	28.9	30.6	18.2	11.6					
21～50	91	6	25	22	18	20	3.45	2.37	1.08	2
100.0	6.6	27.5	24.2	19.8	22.0					
51人以上	27	0	5	6	8	8	4.63	3.22	1.41	0
100.0	0.0	18.5	22.2	29.6	29.6					
(主な作目別)										
稲作(含む作業受託)	167	26	63	46	21	11	2.72	2.02	0.69	16
100.0	15.6	37.7	27.5	12.6	6.6					
麦、いも、 工芸農作物	19	3	8	7	1	0	2.32	1.63	0.68	2
100.0	15.8	42.1	36.8	5.3	0.0					
露地野菜	40	11	14	10	4	1	2.25	1.63	0.63	3
100.0	27.5	35.0	25.0	10.0	2.5					
施設野菜	62	4	26	15	12	5	2.85	1.87	0.98	1
100.0	6.5	41.9	24.2	19.4	8.1					
果樹	43	8	14	11	7	3	2.77	1.88	0.88	5
100.0	18.6	32.6	25.6	16.3	7.0					
花き	38	4	14	13	5	2	2.68	1.63	1.05	0
100.0	10.5	36.8	34.2	13.2	5.3					
きのこ	15	2	5	3	0	5	3.33	2.40	0.93	0
100.0	13.3	33.3	20.0	0.0	33.3					
大家畜	41	5	11	13	5	7	3.05	2.07	0.98	4
100.0	12.2	26.8	31.7	12.2	17.1					
中小家畜	75	5	23	26	10	11	3.08	2.04	1.04	2
100.0	6.7	30.7	34.7	13.3	14.7					
農業生産以外	14	0	3	5	3	3	3.50	1.86	1.64	3
100.0	0.0	21.4	35.7	21.4	21.4					

注:回答無しには人数「0」も含まれる

# 1. 調査対象農業法人の概要

## 問1 現在の従業員数

### (2)常勤家族就労者

	回答あり	回答人数別					回答法人の平均人数(人)			回答無し
		1人	2人	3人	4人	5人以上	合計	男子	女子	
合計	231	96	63	40	16	16	2.21	1.05	1.16	323
	100.0	41.6	27.3	17.3	6.9	6.9				
(農業地域別)										
北海道	5	1	2	1	0	1				6
	100.0	20.0	40.0	20.0	0.0	20.0				
東北	36	19	9	6	0	2	1.81	0.83	0.97	59
	100.0	52.8	25.0	16.7	0.0	5.6				
北陸	27	16	8	1	1	1	1.67	0.78	0.89	57
	100.0	59.3	29.6	3.7	3.7	3.7				
関東・東山	47	17	13	8	7	2	2.23	0.96	1.26	32
	100.0	36.2	27.7	17.0	14.9	4.3				
東海	12	4	1	4	2	1	2.92	1.33	1.58	19
	100.0	33.3	8.3	33.3	16.7	8.3				
近畿	21	14	4	3	0	0	1.48	0.57	0.90	38
	100.0	66.7	19.0	14.3	0.0	0.0				
中国	17	5	7	3	0	2	2.59	1.00	1.59	31
	100.0	29.4	41.2	17.6	0.0	11.8				
四国	17	2	7	3	1	4	3.18	1.88	1.29	17
	100.0	11.8	41.2	17.6	5.9	23.5				
九州・沖縄	48	18	11	11	5	3	2.33	1.29	1.04	61
	100.0	37.5	22.9	22.9	10.4	6.3				
(従業員数規模別)										
5人以下	44	28	11	4	1	0	1.50	0.66	0.84	98
	100.0	63.6	25.0	9.1	2.3	0.0				
6～10	77	26	33	14	4	0	1.95	1.03	0.92	84
	100.0	33.8	42.9	18.2	5.2	0.0				
11～20	52	18	9	10	5	10	2.75	1.21	1.54	73
	100.0	34.6	17.3	19.2	9.6	19.2				
21～50	46	20	8	9	5	4	2.46	1.07	1.37	47
	100.0	43.5	17.4	19.6	10.9	8.7				
51人以上	12	4	2	3	1	2	3.08	1.75	1.33	15
	100.0	33.3	16.7	25.0	8.3	16.7				
(主な作目別)										
稲作(含む作業受託)	54	27	13	7	4	3	2.02	0.98	1.04	129
	100.0	50.0	24.1	13.0	7.4	5.6				
麦、いも、 工芸農作物	6	2	3	1	0	0	1.83	0.50	1.33	15
	100.0	33.3	50.0	16.7	0.0	0.0				
露地野菜	20	8	4	4	3	1	2.25	0.95	1.30	23
	100.0	40.0	20.0	20.0	15.0	5.0				
施設野菜	31	11	8	5	6	1	2.42	1.03	1.39	32
	100.0	35.5	25.8	16.1	19.4	3.2				
果樹	24	9	8	5	0	2	2.33	1.17	1.17	24
	100.0	37.5	33.3	20.8	0.0	8.3				
花き	16	5	5	6	0	0	2.06	0.94	1.13	22
	100.0	31.3	31.3	37.5	0.0	0.0				
きのこ	8	3	3	1	0	1	2.13	0.88	1.25	7
	100.0	37.5	37.5	12.5	0.0	12.5				
大家畜	25	8	9	5	1	2	2.20	0.88	1.32	20
	100.0	32.0	36.0	20.0	4.0	8.0				
中小家畜	41	21	7	6	1	6	2.34	1.34	0.98	36
	100.0	51.2	17.1	14.6	2.4	14.6				
農業生産以外	4	2	1	0	1	0				13
	100.0	50.0	25.0	0.0	25.0	0.0				

注1)回答無しには人数「0」も含まれる

2)回答数が5以下については、平均人数を省略した

# 1. 調査対象農業法人の概要

## 問1 現在の従業員数

### (3) 正社員

	回答あり	回答人数別					回答法人の平均人数(人)			回答無し
		2人以下	3~5	6~10	11~20	21人以上	合計	男子	女子	
合計	419 100.0	125 29.8	139 33.2	68 16.2	44 10.5	43 10.3	9.09	5.90	3.19	135
(農業地域別)										
北海道	7 100.0	2 28.6	3 42.9	0 0.0	2 28.6	0 0.0	5.14	4.00	1.14	4
東北	77 100.0	26 33.8	29 37.7	7 9.1	8 10.4	7 9.1	6.77	4.12	2.65	18
北陸	63 100.0	25 39.7	27 42.9	8 12.7	3 4.8	0 0.0	3.79	2.79	1.00	21
関東・東山	60 100.0	12 20.0	20 33.3	14 23.3	8 13.3	6 10.0	8.70	5.42	3.28	19
東海	20 100.0	6 30.0	4 20.0	6 30.0	3 15.0	1 5.0	7.80	5.20	2.60	11
近畿	40 100.0	16 40.0	13 32.5	6 15.0	4 10.0	1 2.5	4.95	3.65	1.30	19
中国	38 100.0	11 28.9	11 28.9	2 5.3	6 15.8	8 21.1	10.47	6.68	3.79	10
四国	27 100.0	10 37.0	7 25.9	4 14.8	1 3.7	5 18.5	12.74	7.00	5.74	7
九州・沖縄	84 100.0	16 19.0	24 28.6	20 23.8	10 11.9	14 16.7	15.50	10.31	5.19	25
(従業員数規模別)										
5人以下	63 100.0	46 73.0	17 27.0	0 0.0	0 0.0	0 0.0	1.89	1.57	0.32	79
6~10	133 100.0	50 37.6	69 51.9	14 10.5	0 0.0	0 0.0	3.27	2.53	0.74	28
11~20	109 100.0	19 17.4	35 32.1	42 38.5	13 11.9	0 0.0	5.97	3.82	2.16	16
21~50	88 100.0	9 10.2	17 19.3	12 13.6	28 31.8	22 25.0	13.57	9.08	4.49	5
51人以上	26 100.0	0 0.0	1 3.8	0 0.0	4 15.4	21 80.8	54.88	32.04	22.85	1
(主な作目別)										
稲作(含む作 業受託)	122 100.0	47 38.5	49 40.2	16 13.1	7 5.7	3 2.5	4.68	3.31	1.37	61
麦、いも、 工芸農作物	17 100.0	6 35.3	6 35.3	1 5.9	2 11.8	2 11.8	8.65	6.76	1.88	4
露地野菜	36 100.0	11 30.6	12 33.3	7 19.4	4 11.1	2 5.6	7.08	4.69	2.39	7
施設野菜	49 100.0	9 18.4	24 49.0	8 16.3	3 6.1	5 10.2	10.06	5.53	4.53	14
果樹	34 100.0	12 35.3	10 29.4	7 20.6	2 5.9	3 8.8	6.71	4.24	2.47	14
花き	29 100.0	8 27.6	7 24.1	9 31.0	4 13.8	1 3.4	6.55	3.55	3.00	9
きのこ	12 100.0	3 25.0	1 8.3	3 25.0	3 25.0	2 16.7	11.17	4.00	7.17	3
大家畜	37 100.0	11 29.7	13 35.1	6 16.2	3 8.1	4 10.8	7.00	5.03	1.97	8
中小家畜	63 100.0	11 17.5	12 19.0	9 14.3	13 20.6	18 28.6	20.73	14.29	6.44	14
農業生産以 外	16 100.0	5 31.3	4 25.0	1 6.3	4 25.0	2 12.5	8.25	4.06	4.19	1

注: 回答無しには人数「0」も含まれる



# 1. 調査対象農業法人の概要

## 問1 現在の従業員数

### (3) 正社員 - 農家以外の人

	正社員を雇用した法人の平均 正社員数(人)			うち、農家以外の平均正社員 数(人)			農家以外の割合(%)		
	合計	男子	女子	合計	男子	女子	合計	男子	女子
合計	9.54	6.14	3.41	6.74	4.22	2.52	70.6	68.8	73.9
(農業地域別)									
北海道	5.14	4.00	1.14	3.57	2.57	1.00	69.4	64.3	87.5
東北	7.27	4.48	2.79	4.77	2.69	2.08	65.6	60.0	74.6
北陸	3.87	2.77	1.10	2.36	1.59	0.77	60.9	57.4	69.8
関東・東山	9.62	6.18	3.44	7.62	4.87	2.76	79.2	78.8	80.0
東海	10.08	6.46	3.62	5.77	4.23	1.54	57.3	65.5	42.6
近畿	6.29	4.58	1.71	4.83	3.33	1.50	76.8	72.7	87.8
中国	11.03	7.24	3.79	6.97	5.00	1.97	63.1	69.0	51.8
四国	17.53	9.06	8.47	14.59	7.06	7.53	83.2	77.9	88.9
九州・沖縄	12.29	8.07	4.22	7.98	4.97	3.02	64.9	61.5	71.4
(従業員数規模別)									
5人以下	2.00	1.58	0.42	1.58	1.19	0.38	78.8	75.6	90.9
6～10	3.34	2.65	0.69	2.34	1.87	0.47	70.0	70.3	68.9
11～20	6.49	4.09	2.40	4.16	2.46	1.71	64.1	60.1	71.1
21～50	13.58	8.84	4.73	9.48	6.16	3.33	69.9	69.6	70.3
51人以上	53.65	31.41	22.24	40.18	22.71	17.47	74.9	72.3	78.6
(主な作目別)									
稲作(含む作 業受託)	5.15	3.94	1.21	3.07	2.31	0.76	59.7	58.7	63.0
麦、いも、 工芸農作物	3.92	2.92	1.00	2.54	1.77	0.77	64.7	60.5	76.9
露地野菜	7.00	4.16	2.84	5.72	3.24	2.48	81.7	77.9	87.3
施設野菜	12.76	6.79	5.97	10.18	5.15	5.03	79.8	75.9	84.3
果樹	6.60	4.13	2.47	4.20	2.60	1.60	63.6	62.9	64.9
花き	7.52	3.96	3.57	6.43	3.30	3.13	85.5	83.5	87.8
きのこ	12.13	4.63	7.50	9.75	3.63	6.13	80.4	78.4	81.7
大家畜	8.23	5.85	2.38	5.23	3.65	1.58	63.6	62.5	66.1
中小家畜	19.33	13.83	5.50	12.55	9.08	3.48	64.9	65.6	63.2
農業生産以 外	9.77	4.77	5.00	6.08	3.23	2.85	62.2	67.7	56.9

注: 正社員を雇用した法人のうち、農家以外について記入のあった法人のみを対象  
このため、農家以外の者を雇用していない法人は除外されており、割合が高くなっている可能性が高い

# 1. 調査対象農業法人の概要

## 問1 現在の従業員数

### (4)常勤パート

	回答あり	回答人数別					回答法人の平均人数(人)			回答無し
		2人以下	3~5	6~10	11~20	21人以上	合計	男子	女子	
合計	356	126	76	61	50	43	8.58	1.80	6.78	198
(農業地域別)	100.0	35.4	21.3	17.1	14.0	12.1				
北海道	4	2	2	0	0	0				7
東北	57	25	11	9	6	6	8.14	1.82	6.32	38
北陸	45	27	9	7	2	0	3.38	0.91	2.47	39
関東・東山	52	15	13	6	12	6	8.87	2.54	6.33	27
東海	25	7	4	5	4	5	10.44	1.56	8.88	6
近畿	43	20	9	5	4	5	7.44	1.60	5.84	16
中国	31	11	7	5	3	5	10.39	2.06	8.32	17
四国	25	6	9	6	3	1	6.88	1.00	5.88	9
九州・沖縄	73	13	12	18	16	14	11.70	2.10	9.60	36
(従業員数規模別)	100.0	17.8	16.4	24.7	21.9	19.2				
5人以下	51	44	7	0	0	0	1.51	0.57	0.94	91
6~10	97	54	36	7	0	0	2.67	0.75	1.92	64
11~20	105	22	26	36	21	0	6.55	1.61	4.94	20
21~50	81	6	7	17	26	25	15.62	2.40	13.22	12
51人以上	22	0	0	1	3	18	34.73	8.00	26.73	5
(主な作目別)	100.0	0.0	0.0	4.5	13.6	81.8				
稲作(含む作業受託)	89	50	23	9	4	3	3.12	0.98	2.15	94
麦、いも、 工芸農作物	11	3	1	1	5	1	6.82	2.06	4.76	10
露地野菜	27	9	6	6	2	4	7.50	2.03	5.47	16
施設野菜	54	6	7	14	11	16	16.59	2.45	14.14	9
果樹	30	12	9	4	4	1	5.56	1.29	4.26	18
花き	36	5	8	9	9	5	13.93	1.07	12.86	2
きのこ	13	4	2	2	2	3	13.25	2.67	10.58	2
大家畜	24	13	5	5	1	0	2.41	1.27	1.14	21
中小家畜	55	20	13	10	6	6	6.32	1.51	4.81	22
農業生産以外	14	2	2	1	6	3	12.19	2.06	10.13	3
	100.0	14.3	14.3	7.1	42.9	21.4				

注1)回答無しには人数「0」も含まれる

2)回答数が5以下については、平均人数を省略した

# 1. 調査対象農業法人の概要

## 問1 現在の従業員数

### (5)日本人研修生

	回答あり	回答人数別					回答法人の平均人数(人)			回答無し
		1人	2人	3人	4人	5人以上	合計	男子	女子	
合計	56	38	6	4	1	7	2.30	1.71	0.59	494
	100.0	67.9	10.7	7.1	1.8	12.5				
(農業地域別)										
北海道	1	0	0	0	1	0				10
	100.0	0.0	0.0	0.0	100.0	0.0				
東北	8	5	1	0	0	2	3.75	3.00	0.75	87
	100.0	62.5	12.5	0.0	0.0	25.0				
北陸	7	6	0	0	0	1	1.57	1.14	0.43	77
	100.0	85.7	0.0	0.0	0.0	14.3				
関東・東山	10	7	1	1	0	1	3.00	2.30	0.70	69
	100.0	70.0	10.0	10.0	0.0	10.0				
東海	0	0	0	0	0	0				31
近畿	3	2	1	0	0	0				56
	100.0	66.7	33.3	0.0	0.0	0.0				
中国	6	4	1	1	0	0	1.50	0.83	0.67	42
	100.0	66.7	16.7	16.7	0.0	0.0				
四国	7	4	0	0	0	3	3.00	2.29	0.71	27
	100.0	57.1	0.0	0.0	0.0	42.9				
九州・沖縄	14	10	2	2	0	0	1.43	1.07	0.36	95
	100.0	71.4	14.3	14.3	0.0	0.0				
(従業員数規模別)										
5人以下	10	7	0	1	0	2	3.00	1.90	1.10	132
	100.0	70.0	0.0	10.0	0.0	20.0				
6～10	16	11	2	0	1	2	1.88	1.56	0.31	145
	100.0	68.8	12.5	0.0	6.3	12.5				
11～20	14	10	2	1	0	1	1.64	1.29	0.36	111
	100.0	71.4	14.3	7.1	0.0	7.1				
21～50	11	7	2	1	0	1	2.91	1.91	1.00	82
	100.0	63.6	18.2	9.1	0.0	9.1				
51人以上	5	3	0	1	0	1				22
	100.0	60.0	0.0	20.0	0.0	20.0				
(主な作目別)										
稲作(含む作業受託)	19	13	1	2	0	3	2.02	0.98	1.04	164
	100.0	68.4	5.3	10.5	0.0	15.8				
麦、いも、 工芸農作物	2	2	0	0	0	0				19
	100.0	100.0	0.0	0.0	0.0	0.0				
露地野菜	7	3	1	1	0	2	2.25	0.95	1.30	36
	100.0	42.9	14.3	14.3	0.0	28.6				
施設野菜	10	6	1	1	1	1	2.42	1.03	1.39	53
	100.0	60.0	10.0	10.0	10.0	10.0				
果樹	5	2	2	0	0	1				43
	100.0	40.0	40.0	0.0	0.0	20.0				
花き	2	2	0	0	0	0				36
	100.0	100.0	0.0	0.0	0.0	0.0				
きのこ	2	2	0	0	0	0				13
	100.0	100.0	0.0	0.0	0.0	0.0				
大家畜	4	4	0	0	0	0				41
	100.0	100.0	0.0	0.0	0.0	0.0				
中小家畜	3	3	0	0	0	0				74
	100.0	100.0	0.0	0.0	0.0	0.0				
農業生産以外	2	1	1	0	0	0				15
	100.0	50.0	50.0	0.0	0.0	0.0				

注1)回答無しには人数「0」も含まれる

2)回答数が5以下については、平均人数を省略した

# 1. 調査対象農業法人の概要

## 問1 現在の従業員数

### (5)外国人研修生、技能実習生

	回答あり	回答人数別					回答法人の平均人数(人)			回答無し
		1、2人	3人	4人	5、6人	7人以上	合計	男子	女子	
合計	71	25	17	5	16	8	4.24	1.58	2.66	483
(農業地域別)	100.0	35.2	23.9	7.0	22.5	11.3				
北海道	0	0	0	0	0	0				11
東北	1	0	0	0	0	1				94
	100.0	0.0	0.0	0.0	0.0	100.0				
北陸	1	0	0	1	0	0				83
	100.0	0.0	0.0	100.0	0.0	0.0				
関東・東山	22	10	2	2	6	2	3.82	3.05	0.77	57
	100.0	45.5	9.1	9.1	27.3	9.1				
東海	9	3	2	0	4	0	3.44	1.00	2.44	22
	100.0	33.3	22.2	0.0	44.4	0.0				
近畿	3	3	0	0	0	0				56
	100.0	100.0	0.0	0.0	0.0	0.0				
中国	2	0	1	0	0	1				46
	100.0	0.0	50.0	0.0	0.0	50.0				
四国	19	6	6	2	2	3	4.05	1.21	2.84	15
	100.0	31.6	31.6	10.5	10.5	15.8				
九州・沖縄	13	2	6	0	4	1	4.15	0.15	4.00	96
	100.0	15.4	46.2	0.0	30.8	7.7				
(従業員数規模別)										
5人以下	13	8	1	2	2	0	2.62	2.00	0.62	129
	100.0	61.5	7.7	15.4	15.4	0.0				
6～10	17	6	4	1	6	0	3.47	1.12	2.35	144
	100.0	35.3	23.5	5.9	35.3	0.0				
11～20	15	6	4	1	3	1	3.60	1.47	2.13	110
	100.0	40.0	26.7	6.7	20.0	6.7				
21～50	16	3	6	1	4	2	4.25	2.56	1.69	77
	100.0	18.8	37.5	6.3	25.0	12.5				
51人以上	10	2	2	0	1	5	8.60	0.40	8.20	17
	100.0	20.0	20.0	0.0	10.0	50.0				
(主な作目別)										
稲作(含む作業受託)	2	1	0	0	0	1				181
	100.0	50.0	0.0	0.0	0.0	50.0				
麦、いも、 工芸農作物	2	1	0	0	1	0				19
	100.0	50.0	0.0	0.0	50.0	0.0				
露地野菜	16	8	1	2	2	3	4.13	2.38	1.75	27
	100.0	50.0	6.3	12.5	12.5	18.8				
施設野菜	15	1	5	0	5	4	6.67	1.67	5.00	48
	100.0	6.7	33.3	0.0	33.3	26.7				
果樹	6	2	2	1	1	0	3.00	1.17	1.83	42
	100.0	33.3	33.3	16.7	16.7	0.0				
花き	4	2	0	0	2	0				34
	100.0	50.0	0.0	0.0	50.0	0.0				
きのこ	3	0	3	0	0	0				12
	100.0	0.0	100.0	0.0	0.0	0.0				
大家畜	4	1	1	0	2	0				41
	100.0	25.0	25.0	0.0	50.0	0.0				
中小家畜	15	6	4	2	3	0	3.07	1.33	1.73	62
	100.0	40.0	26.7	13.3	20.0	0.0				
農業生産以外	2	1	1	0	0	0				15
	100.0	50.0	50.0	0.0	0.0	0.0				

注1)回答無しには人数「0」も含まれる

2)回答数が5以下については、平均人数を省略した

# 1. 調査対象農業法人の概要

## 問2 従業員の主な年齢

### (1) 正社員 男子

	合計	10歳代	20歳代	30歳代	40歳代	50歳代	60歳以上	不明
合計	412	0	122	128	75	66	21	142
	100.0	0.0	29.6	31.1	18.2	16.0	5.1	
(農業地域別)								
北海道	8	0	3	4	1	0	0	3
	100.0	0.0	37.5	50.0	12.5	0.0	0.0	
東北	74	0	20	22	15	12	5	21
	100.0	0.0	27.0	29.7	20.3	16.2	6.8	
北陸	62	0	24	14	9	11	4	22
	100.0	0.0	38.7	22.6	14.5	17.7	6.5	
関東・東山	62	0	14	29	5	12	2	17
	100.0	0.0	22.6	46.8	8.1	19.4	3.2	
東海	22	0	7	6	5	3	1	9
	100.0	0.0	31.8	27.3	22.7	13.6	4.5	
近畿	38	0	13	9	9	4	3	21
	100.0	0.0	34.2	23.7	23.7	10.5	7.9	
中国	34	0	13	10	4	6	1	14
	100.0	0.0	38.2	29.4	11.8	17.6	2.9	
四国	25	0	6	10	4	3	2	9
	100.0	0.0	24.0	40.0	16.0	12.0	8.0	
九州・沖縄	84	0	20	24	22	15	3	25
	100.0	0.0	23.8	28.6	26.2	17.9	3.6	
(従業員数規模別)								
5人以下	72	0	21	23	12	11	5	70
	100.0	0.0	29.2	31.9	16.7	15.3	6.9	
6～10	132	0	44	41	19	21	7	29
	100.0	0.0	33.3	31.1	14.4	15.9	5.3	
11～20	100	0	29	28	20	15	8	25
	100.0	0.0	29.0	28.0	20.0	15.0	8.0	
21～50	83	0	21	30	15	16	1	10
	100.0	0.0	25.3	36.1	18.1	19.3	1.2	
51人以上	25	0	7	6	9	3	0	2
	100.0	0.0	28.0	24.0	36.0	12.0	0.0	
(主な作目別)								
稲作(含む作 業受託)	126	0	45	33	19	21	8	57
	100.0	0.0	35.7	26.2	15.1	16.7	6.3	
麦、いも、 工芸農作物	17	0	1	9	7	0	0	4
	100.0	0.0	5.9	52.9	41.2	0.0	0.0	
露地野菜	33	0	8	12	6	5	2	10
	100.0	0.0	24.2	36.4	18.2	15.2	6.1	
施設野菜	49	0	19	17	8	3	2	14
	100.0	0.0	38.8	34.7	16.3	6.1	4.1	
果樹	37	0	12	9	6	7	3	11
	100.0	0.0	32.4	24.3	16.2	18.9	8.1	
花き	27	0	9	6	6	5	1	11
	100.0	0.0	33.3	22.2	22.2	18.5	3.7	
きのこ	11	0	3	4	0	2	2	4
	100.0	0.0	27.3	36.4	0.0	18.2	18.2	
大家畜	32	0	9	15	4	3	1	13
	100.0	0.0	28.1	46.9	12.5	9.4	3.1	
中小家畜	64	0	11	21	15	17	0	13
	100.0	0.0	17.2	32.8	23.4	26.6	0.0	
農業生産以 外	12	0	3	1	3	3	2	5
	100.0	0.0	25.0	8.3	25.0	25.0	16.7	

# 1. 調査対象農業法人の概要

## 問2 従業員の主な年齢

### (1) 正社員 女子

	合計	10歳代	20歳代	30歳代	40歳代	50歳代	60歳以上	不明
合計	289	2	71	64	57	77	18	265
	100.0	0.7	24.6	22.1	19.7	26.6	6.2	
(農業地域別)								
北海道	3	0	3	0	0	0	0	8
	100.0	0.0	100.0	0.0	0.0	0.0	0.0	
東北	49	0	13	10	10	11	5	46
	100.0	0.0	26.5	20.4	20.4	22.4	10.2	
北陸	38	0	7	7	10	12	2	46
	100.0	0.0	18.4	18.4	26.3	31.6	5.3	
関東・東山	44	1	14	14	4	9	2	35
	100.0	2.3	31.8	31.8	9.1	20.5	4.5	
東海	16	0	3	3	3	7	0	15
	100.0	0.0	18.8	18.8	18.8	43.8	0.0	
近畿	21	1	3	8	4	4	1	38
	100.0	4.8	14.3	38.1	19.0	19.0	4.8	
中国	33	0	11	5	6	9	2	15
	100.0	0.0	33.3	15.2	18.2	27.3	6.1	
四国	20	0	7	3	2	7	1	14
	100.0	0.0	35.0	15.0	10.0	35.0	5.0	
九州・沖縄	63	0	10	13	17	18	5	46
	100.0	0.0	15.9	20.6	27.0	28.6	7.9	
(従業員数規模別)								
5人以下	30	0	8	4	8	9	1	112
	100.0	0.0	26.7	13.3	26.7	30.0	3.3	
6～10	78	1	17	19	15	17	9	83
	100.0	1.3	21.8	24.4	19.2	21.8	11.5	
11～20	83	1	18	25	13	21	5	42
	100.0	1.2	21.7	30.1	15.7	25.3	6.0	
21～50	74	0	21	14	12	25	2	19
	100.0	0.0	28.4	18.9	16.2	33.8	2.7	
51人以上	24	0	7	2	9	5	1	3
	100.0	0.0	29.2	8.3	37.5	20.8	4.2	
(主な作目別)								
稲作(含む作 業受託)	75	1	17	16	18	16	7	108
	100.0	1.3	22.7	21.3	24.0	21.3	9.3	
麦、いも、 工芸農作物	8	0	1	2	2	1	2	13
	100.0	0.0	12.5	25.0	25.0	12.5	25.0	
露地野菜	25	1	7	5	3	8	1	18
	100.0	4.0	28.0	20.0	12.0	32.0	4.0	
施設野菜	33	0	10	11	4	6	2	30
	100.0	0.0	30.3	33.3	12.1	18.2	6.1	
果樹	23	0	4	3	5	10	1	25
	100.0	0.0	17.4	13.0	21.7	43.5	4.3	
花き	24	0	7	8	4	4	1	14
	100.0	0.0	29.2	33.3	16.7	16.7	4.2	
きのこ	11	0	1	1	1	7	1	4
	100.0	0.0	9.1	9.1	9.1	63.6	9.1	
大家畜	26	0	12	6	4	3	1	19
	100.0	0.0	46.2	23.1	15.4	11.5	3.8	
中小家畜	50	0	9	11	14	16	0	27
	100.0	0.0	18.0	22.0	28.0	32.0	0.0	
農業生産以 外	12	0	2	1	1	6	2	5
	100.0	0.0	16.7	8.3	8.3	50.0	16.7	

# 1. 調査対象農業法人の概要

## 問2 従業員の主な年齢

### (1) 常勤パート 男子

	合計	10歳代	20歳代	30歳代	40歳代	50歳代	60歳以上	不明
合計	204	1	16	20	31	57	79	350
	100.0	0.5	7.8	9.8	15.2	27.9	38.7	
(農業地域別)								
北海道	4	0	0	1	1	1	1	7
	100.0	0.0	0.0	25.0	25.0	25.0	25.0	
東北	33	1	2	3	7	11	9	62
	100.0	3.0	6.1	9.1	21.2	33.3	27.3	
北陸	25	0	2	2	2	7	12	59
	100.0	0.0	8.0	8.0	8.0	28.0	48.0	
関東・東山	33	0	4	3	5	5	16	46
	100.0	0.0	12.1	9.1	15.2	15.2	48.5	
東海	12	0	0	1	0	4	7	19
	100.0	0.0	0.0	8.3	0.0	33.3	58.3	
近畿	31	0	1	5	1	10	14	28
	100.0	0.0	3.2	16.1	3.2	32.3	45.2	
中国	17	0	2	1	3	5	6	31
	100.0	0.0	11.8	5.9	17.6	29.4	35.3	
四国	14	0	2	2	3	5	2	20
	100.0	0.0	14.3	14.3	21.4	35.7	14.3	
九州・沖縄	34	0	3	2	8	9	12	75
	100.0	0.0	8.8	5.9	23.5	26.5	35.3	
(従業員数規模別)								
5人以下	25	1	1	2	3	8	10	117
	100.0	4.0	4.0	8.0	12.0	32.0	40.0	
6～10	50	0	4	4	9	16	17	111
	100.0	0.0	8.0	8.0	18.0	32.0	34.0	
11～20	64	0	9	7	5	15	28	61
	100.0	0.0	14.1	10.9	7.8	23.4	43.8	
21～50	47	0	2	5	8	12	20	46
	100.0	0.0	4.3	10.6	17.0	25.5	42.6	
51人以上	18	0	0	2	6	6	4	9
	100.0	0.0	0.0	11.1	33.3	33.3	22.2	
(主な作目別)								
稲作(含む作業受託)	51	0	5	3	6	16	21	132
	100.0	0.0	9.8	5.9	11.8	31.4	41.2	
麦、いも、 工芸農作物	6	0	0	1	2	0	3	15
	100.0	0.0	0.0	16.7	33.3	0.0	50.0	
露地野菜	15	0	2	0	4	4	5	28
	100.0	0.0	13.3	0.0	26.7	26.7	33.3	
施設野菜	28	0	0	5	7	8	8	35
	100.0	0.0	0.0	17.9	25.0	28.6	28.6	
果樹	17	0	0	0	2	12	3	31
	100.0	0.0	0.0	0.0	11.8	70.6	17.6	
花き	12	0	0	2	1	3	6	26
	100.0	0.0	0.0	16.7	8.3	25.0	50.0	
きのこ	7	0	2	0	1	3	1	8
	100.0	0.0	28.6	0.0	14.3	42.9	14.3	
大家畜	18	1	4	2	4	2	5	27
	100.0	5.6	22.2	11.1	22.2	11.1	27.8	
中小家畜	37	0	2	3	3	9	20	40
	100.0	0.0	5.4	8.1	8.1	24.3	54.1	
農業生産以外	11	0	1	4	0	0	6	6
	100.0	0.0	9.1	36.4	0.0	0.0	54.5	

# 1. 調査対象農業法人の概要

## 問2 従業員の主な年齢

### (1) 常勤パート 女子

	合計	10歳代	20歳代	30歳代	40歳代	50歳代	60歳以上	不明
合計	298	1	14	35	77	111	60	256
	100.0	0.3	4.7	11.7	25.8	37.2	20.1	
(農業地域別)								
北海道	5	0	0	0	3	1	1	6
	100.0	0.0	0.0	0.0	60.0	20.0	20.0	
東北	42	0	1	5	15	14	7	53
	100.0	0.0	2.4	11.9	35.7	33.3	16.7	
北陸	30	0	2	2	9	12	5	54
	100.0	0.0	6.7	6.7	30.0	40.0	16.7	
関東・東山	47	1	2	6	8	14	16	32
	100.0	2.1	4.3	12.8	17.0	29.8	34.0	
東海	19	0	1	3	4	4	7	12
	100.0	0.0	5.3	15.8	21.1	21.1	36.8	
近畿	36	0	0	3	11	19	3	23
	100.0	0.0	0.0	8.3	30.6	52.8	8.3	
中国	25	0	1	3	5	10	6	23
	100.0	0.0	4.0	12.0	20.0	40.0	24.0	
四国	23	0	1	7	2	11	2	11
	100.0	0.0	4.3	30.4	8.7	47.8	8.7	
九州・沖縄	70	0	6	6	19	26	13	39
	100.0	0.0	8.6	8.6	27.1	37.1	18.6	
(従業員数規模別)								
5人以下	35	0	1	7	7	11	9	107
	100.0	0.0	2.9	20.0	20.0	31.4	25.7	
6～10	79	0	6	9	23	26	15	82
	100.0	0.0	7.6	11.4	29.1	32.9	19.0	
11～20	92	1	4	12	17	38	20	33
	100.0	1.1	4.3	13.0	18.5	41.3	21.7	
21～50	71	0	3	7	19	30	12	22
	100.0	0.0	4.2	9.9	26.8	42.3	16.9	
51人以上	21	0	0	0	11	6	4	6
	100.0	0.0	0.0	0.0	52.4	28.6	19.0	
(主な作目別)								
稲作(含む作 業受託)	66	0	3	8	20	21	14	117
	100.0	0.0	4.5	12.1	30.3	31.8	21.2	
麦、いも、 工芸農作物	15	0	0	2	3	8	2	6
	100.0	0.0	0.0	13.3	20.0	53.3	13.3	
露地野菜	23	0	1	3	3	6	10	20
	100.0	0.0	4.3	13.0	13.0	26.1	43.5	
施設野菜	54	0	2	6	13	25	8	9
	100.0	0.0	3.7	11.1	24.1	46.3	14.8	
果樹	27	0	0	1	8	9	9	21
	100.0	0.0	0.0	3.7	29.6	33.3	33.3	
花き	29	0	0	2	14	9	4	9
	100.0	0.0	0.0	6.9	48.3	31.0	13.8	
きのこ	14	0	1	0	2	8	3	1
	100.0	0.0	7.1	0.0	14.3	57.1	21.4	
大家畜	21	1	4	6	2	4	4	24
	100.0	4.8	19.0	28.6	9.5	19.0	19.0	
中小家畜	36	0	2	5	11	12	6	41
	100.0	0.0	5.6	13.9	30.6	33.3	16.7	
農業生産以 外	12	0	1	2	0	9	0	5
	100.0	0.0	8.3	16.7	0.0	75.0	0.0	



# 1. 調査対象農業法人の概要

## 問2 従業員の主な年齢

### (1)臨時パート 男子

	合計	10歳代	20歳代	30歳代	40歳代	50歳代	60歳以上	不明
合計	177	2	18	16	17	38	86	377
	100.0	1.1	10.2	9.0	9.6	21.5	48.6	
(農業地域別)								
北海道	2	0	0	0	0	0	2	9
	100.0	0.0	0.0	0.0	0.0	0.0	100.0	
東北	30	0	1	0	3	9	17	65
	100.0	0.0	3.3	0.0	10.0	30.0	56.7	
北陸	41	0	4	4	2	9	22	43
	100.0	0.0	9.8	9.8	4.9	22.0	53.7	
関東・東山	23	1	1	4	2	4	11	56
	100.0	4.3	4.3	17.4	8.7	17.4	47.8	
東海	10	0	1	0	2	3	4	21
	100.0	0.0	10.0	0.0	20.0	30.0	40.0	
近畿	22	1	2	2	4	6	7	37
	100.0	4.5	9.1	9.1	18.2	27.3	31.8	
中国	12	0	1	2	1	0	8	36
	100.0	0.0	8.3	16.7	8.3	0.0	66.7	
四国	10	0	2	1	1	3	3	24
	100.0	0.0	20.0	10.0	10.0	30.0	30.0	
九州・沖縄	26	0	6	3	1	4	12	83
	100.0	0.0	23.1	11.5	3.8	15.4	46.2	
(従業員数規模別)								
5人以下	63	1	6	5	4	16	31	79
	100.0	1.6	9.5	7.9	6.3	25.4	49.2	
6～10	46	0	4	4	5	13	20	115
	100.0	0.0	8.7	8.7	10.9	28.3	43.5	
11～20	37	1	5	5	3	5	18	88
	100.0	2.7	13.5	13.5	8.1	13.5	48.6	
21～50	18	0	1	1	3	1	12	75
	100.0	0.0	5.6	5.6	16.7	5.6	66.7	
51人以上	10	0	2	0	2	2	4	17
	100.0	0.0	20.0	0.0	20.0	20.0	40.0	
(主な作目別)								
稲作(含む作業受託)	84	1	7	5	7	23	41	99
	100.0	1.2	8.3	6.0	8.3	27.4	48.8	
麦、いも、 工芸農作物	8	0	2	1	1	2	2	13
	100.0	0.0	25.0	12.5	12.5	25.0	25.0	
露地野菜	11	0	3	2	2	2	2	32
	100.0	0.0	27.3	18.2	18.2	18.2	18.2	
施設野菜	14	0	3	0	0	1	10	49
	100.0	0.0	21.4	0.0	0.0	7.1	71.4	
果樹	20	0	0	3	4	4	9	28
	100.0	0.0	0.0	15.0	20.0	20.0	45.0	
花き	13	0	1	2	0	2	8	25
	100.0	0.0	7.7	15.4	0.0	15.4	61.5	
きのこ	3	0	1	0	1	0	1	12
	100.0	0.0	33.3	0.0	33.3	0.0	33.3	
大家畜	8	0	0	3	0	2	3	37
	100.0	0.0	0.0	37.5	0.0	25.0	37.5	
中小家畜	13	1	1	0	1	2	8	64
	100.0	7.7	7.7	0.0	7.7	15.4	61.5	
農業生産以外	2	0	0	0	0	0	2	15
	100.0	0.0	0.0	0.0	0.0	0.0	100.0	

# 1. 調査対象農業法人の概要

## 問2 従業員の主な年齢

### (1) 臨時パート 女子

	合計	10歳代	20歳代	30歳代	40歳代	50歳代	60歳以上	不明
合計	196	2	14	17	27	49	87	358
	100.0	1.0	7.1	8.7	13.8	25.0	44.4	
(農業地域別)								
北海道	5	0	0	2	1	2	0	6
	100.0	0.0	0.0	40.0	20.0	40.0	0.0	
東北	35	0	0	2	2	13	18	60
	100.0	0.0	0.0	5.7	5.7	37.1	51.4	
北陸	37	0	0	1	3	7	26	47
	100.0	0.0	0.0	2.7	8.1	18.9	70.3	
関東・東山	25	0	3	4	3	5	10	54
	100.0	0.0	12.0	16.0	12.0	20.0	40.0	
東海	10	0	1	1	2	5	1	21
	100.0	0.0	10.0	10.0	20.0	50.0	10.0	
近畿	23	1	2	3	7	3	7	36
	100.0	4.3	8.7	13.0	30.4	13.0	30.4	
中国	16	1	3	2	1	4	5	32
	100.0	6.3	18.8	12.5	6.3	25.0	31.3	
四国	13	0	2	1	1	5	4	21
	100.0	0.0	15.4	7.7	7.7	38.5	30.8	
九州・沖縄	31	0	3	1	7	5	15	78
	100.0	0.0	8.6	8.6	27.1	37.1	18.6	
(従業員数規模別)								
5人以下	48	1	1	5	7	8	26	94
	100.0	2.1	2.1	10.4	14.6	16.7	54.2	
6～10	49	0	4	5	5	16	19	112
	100.0	0.0	8.2	10.2	10.2	32.7	38.8	
11～20	55	1	5	3	11	12	23	70
	100.0	1.8	9.1	5.5	20.0	21.8	41.8	
21～50	32	0	3	4	3	8	14	61
	100.0	0.0	9.4	12.5	9.4	25.0	43.8	
51人以上	11	0	1	0	1	4	5	16
	100.0	0.0	9.1	0.0	9.1	36.4	45.5	
(主な作目別)								
稲作(含む作 業受託)	71	1	1	5	6	18	40	112
	100.0	1.4	1.4	7.0	8.5	25.4	56.3	
麦、いも、 工芸農作物	11	0	0	2	1	2	6	10
	100.0	0.0	0.0	18.2	9.1	18.2	54.5	
露地野菜	16	0	5	1	3	1	6	27
	100.0	0.0	31.3	6.3	18.8	6.3	37.5	
施設野菜	26	0	3	1	3	10	9	37
	100.0	0.0	11.5	3.8	11.5	38.5	34.6	
果樹	24	0	0	3	8	5	8	24
	100.0	0.0	0.0	12.5	33.3	20.8	33.3	
花き	13	0	1	0	2	4	6	25
	100.0	0.0	7.7	0.0	15.4	30.8	46.2	
きのこ	5	0	0	0	1	4	0	10
	100.0	0.0	0.0	0.0	20.0	80.0	0.0	
大家畜	11	1	2	3	1	1	3	34
	100.0	9.1	18.2	27.3	9.1	9.1	27.3	
中小家畜	13	0	1	2	1	3	6	64
	100.0	0.0	7.7	15.4	7.7	23.1	46.2	
農業生産以 外	5	0	1	0	1	1	2	12
	100.0	0.0	20.0	0.0	20.0	20.0	40.0	

## 2. 正社員に対する考え方と従業員の募集理由

問3 正社員に対する考え方

	全体	農業経営者 として独立	共同経営 者	従業員の まま	考えたこ とがない	自分の経営 の後継者	その他	不明
合計	482 100.0	60 12.4	88 18.3	181 37.6	42 8.7	92 19.1	19 3.9	72
(農業地域別)								
北海道	9 100.0	1 11.1	4 44.4	2 22.2	0 0.0	2 22.2	0 0.0	2
東北	85 100.0	11 12.9	12 14.1	36 42.4	7 8.2	17 20.0	2 2.4	10
北陸	79 100.0	4 5.1	21 26.6	21 26.6	5 6.3	24 30.4	4 5.1	5
関東・東山	69 100.0	16 23.2	12 17.4	27 39.1	2 2.9	10 14.5	2 2.9	10
東海	26 100.0	2 7.7	2 7.7	6 23.1	7 26.9	9 34.6	0 0.0	5
近畿	45 100.0	9 20.0	10 22.2	13 28.9	5 11.1	6 13.3	2 4.4	14
中国	43 100.0	3 7.0	8 18.6	21 48.8	3 7.0	5 11.6	3 7.0	5
四国	30 100.0	4 13.3	4 13.3	12 40.0	6 20.0	2 6.7	2 6.7	4
九州・沖縄	92 100.0	10 10.9	14 15.2	42 45.7	7 7.6	15 16.3	4 4.3	17
(従業員数規模別)								
5人以下	104 100.0	12 11.5	18 17.3	30 28.8	9 8.7	30 28.8	5 4.8	38
6～10	152 100.0	24 15.8	35 23.0	51 33.6	9 5.9	28 18.4	5 3.3	9
11～20	109 100.0	15 13.8	20 18.3	43 39.4	10 9.2	17 15.6	4 3.7	16
21～50	88 100.0	7 8.0	13 14.8	40 45.5	10 11.4	14 15.9	4 4.5	5
51人以上	26 100.0	1 3.8	2 7.7	17 65.4	3 11.5	3 11.5	0 0.0	1
(主な作目別)								
稲作(含む作 業受託)	155 100.0	21 13.5	39 25.2	40 25.8	9 5.8	40 25.8	6 3.9	28
麦、いも、 工芸農作物	19 100.0	1 5.3	5 26.3	6 31.6	2 10.5	3 15.8	2 10.5	2
露地野菜	41 100.0	10 24.4	6 14.6	9 22.0	3 7.3	11 26.8	2 4.9	2
施設野菜	55 100.0	10 18.2	11 20.0	18 32.7	7 12.7	8 14.5	1 1.8	8
果樹	42 100.0	6 14.3	10 23.8	16 38.1	3 7.1	5 11.9	2 4.8	6
花き	32 100.0	1 3.1	3 9.4	16 50.0	3 9.4	8 25.0	1 3.1	6
きのこ	14 100.0	1 7.1	1 7.1	5 35.7	3 21.4	4 28.6	0 0.0	1
大家畜	39 100.0	4 10.3	2 5.1	23 59.0	3 7.7	6 15.4	1 2.6	6
中小家畜	67 100.0	4 6.0	7 10.4	40 59.7	6 9.0	6 9.0	4 6.0	10
農業生産以 外	14 100.0	2 14.3	3 21.4	7 50.0	2 14.3	0 0.0	0 0.0	3

## 2. 正社員に対する考え方と従業員の募集理由

問4 募集理由(正社員)(3つまでの複数回答)

	総数	現状での労働力不足	経営規模の拡大	新規部門の開始	販売対策の強化	新技術の導入	将来の経営継承のため	その他	不明
合計	363	242	227	102	75	27	127	12	191
	100.0	66.7	62.5	28.1	20.7	7.4	35.0	3.3	
(農業地域別)									
北海道	7	6	5	2	1	0	4	1	4
	100.0	85.7	71.4	28.6	14.3	0.0	57.1	14.3	
東北	63	47	36	16	18	8	15	2	32
	100.0	74.6	57.1	25.4	28.6	12.7	23.8	3.2	
北陸	55	38	36	14	8	2	29	1	29
	100.0	69.1	65.5	25.5	14.5	3.6	52.7	1.8	
関東・東山	58	35	40	18	13	8	25	0	21
	100.0	60.3	69.0	31.0	22.4	13.8	43.1	0.0	
東海	22	15	12	3	3	4	9	2	9
	100.0	68.2	54.5	13.6	13.6	18.2	40.9	9.1	
近畿	35	21	18	13	8	1	13	0	24
	100.0	60.0	51.4	37.1	22.9	2.9	37.1	0.0	
中国	27	20	15	9	5	1	7	2	21
	100.0	74.1	55.6	33.3	18.5	3.7	25.9	7.4	
四国	20	11	14	6	6	1	6	0	14
	100.0	55.0	70.0	30.0	30.0	5.0	30.0	0.0	
九州・沖縄	73	48	48	20	11	2	19	4	36
	100.0	65.8	65.8	27.4	15.1	2.7	26.0	5.5	
(従業員数規模別)									
5人以下	69	44	33	16	9	5	33	2	73
	100.0	63.8	47.8	23.2	13.0	7.2	47.8	2.9	
6～10	115	87	82	28	25	6	45	2	46
	100.0	75.7	71.3	24.3	21.7	5.2	39.1	1.7	
11～20	83	54	53	23	18	8	24	4	42
	100.0	65.1	63.9	27.7	21.7	9.6	28.9	4.8	
21～50	75	41	41	26	13	8	21	4	18
	100.0	54.7	54.7	34.7	17.3	10.7	28.0	5.3	
51人以上	21	16	18	9	10	0	4	0	6
	100.0	76.2	85.7	42.9	47.6	0.0	19.0	0.0	
(主な作目別)									
稲作(含む作業受託)	109	78	73	34	20	5	46	1	74
	100.0	71.6	67.0	31.2	18.3	4.6	42.2	0.9	
麦、いも、 工芸農作物	15	12	7	6	1	1	5	1	6
	100.0	80.0	46.7	40.0	6.7	6.7	33.3	6.7	
露地野菜	35	21	31	12	4	2	16	2	8
	100.0	60.0	88.6	34.3	11.4	5.7	45.7	5.7	
施設野菜	44	24	28	11	11	6	14	3	19
	100.0	54.5	63.6	25.0	25.0	13.6	31.8	6.8	
果樹	30	24	15	6	12	3	11	0	18
	100.0	80.0	50.0	20.0	40.0	10.0	36.7	0.0	
花き	24	15	11	6	6	2	10	1	14
	100.0	62.5	45.8	25.0	25.0	8.3	41.7	4.2	
きのこ	8	3	5	3	2	0	3	1	7
	100.0	37.5	62.5	37.5	25.0	0.0	37.5	12.5	
大家畜	31	22	22	8	4	3	7	0	14
	100.0	71.0	71.0	25.8	12.9	9.7	22.6	0.0	
中小家畜	52	35	25	10	13	4	11	3	25
	100.0	67.3	48.1	19.2	25.0	7.7	21.2	5.8	
農業生産以外	11	6	6	5	1	1	3	0	6
	100.0	54.5	54.5	45.5	9.1	9.1	27.3	0.0	

## 2. 正社員に対する考え方と従業員の募集理由

問4 募集理由(常勤パート)(3つまでの複数回答)

	全体	現状での労働力不足	経営規模の拡大	新規部門の開始	販売対策の強化	新技術の導入	将来の経営継承のため	その他	不明
合計	294	243	126	72	44	8	22	10	260
(農業地域別)	100.0	82.7	42.9	24.5	15.0	2.7	7.5	3.4	
北海道	7	6	2	3	4	0	1	1	4
	100.0	85.7	28.6	42.9	57.1	0.0	14.3	14.3	
東北	45	40	15	13	5	2	2	1	50
	100.0	88.9	33.3	28.9	11.1	4.4	4.4	2.2	
北陸	40	32	16	13	5	1	3	2	44
	100.0	80.0	40.0	32.5	12.5	2.5	7.5	5.0	
関東・東山	49	37	29	15	4	2	8	1	30
	100.0	75.5	59.2	30.6	8.2	4.1	16.3	2.0	
東海	21	19	8	2	4	1	0	0	10
	100.0	90.5	38.1	9.5	19.0	4.8	0.0	0.0	
近畿	32	26	8	5	5	1	2	1	27
	100.0	81.3	25.0	15.6	15.6	3.1	6.3	3.1	
中国	19	15	8	4	3	0	0	1	29
	100.0	78.9	42.1	21.1	15.8	0.0	0.0	5.3	
四国	18	17	10	3	3	0	2	0	16
	100.0	94.4	55.6	16.7	16.7	0.0	11.1	0.0	
九州・沖縄	62	50	29	13	11	1	4	3	47
	100.0	80.6	46.8	21.0	17.7	1.6	6.5	4.8	
(従業員数規模別)									
5人以下	42	34	12	6	8	0	5	2	100
	100.0	81.0	28.6	14.3	19.0	0.0	11.9	4.8	
6～10	80	70	33	13	13	4	4	3	81
	100.0	87.5	41.3	16.3	16.3	5.0	5.0	3.8	
11～20	88	72	38	23	13	2	8	3	37
	100.0	81.8	43.2	26.1	14.8	2.3	9.1	3.4	
21～50	64	49	32	20	6	2	5	2	29
	100.0	76.6	50.0	31.3	9.4	3.1	7.8	3.1	
51人以上	20	18	11	10	4	0	0	0	7
	100.0	90.0	55.0	50.0	20.0	0.0	0.0	0.0	
(主な作目別)									
稲作(含む作業受託)	76	63	27	20	9	1	6	3	107
	100.0	82.9	35.5	26.3	11.8	1.3	7.9	3.9	
麦、いも、 工芸農作物	15	14	4	7	8	0	0	1	6
	100.0	93.3	26.7	46.7	53.3	0.0	0.0	6.7	
露地野菜	27	22	17	9	4	0	5	0	16
	100.0	81.5	63.0	33.3	14.8	0.0	18.5	0.0	
施設野菜	44	36	24	14	5	3	2	1	19
	100.0	81.8	54.5	31.8	11.4	6.8	4.5	2.3	
果樹	26	23	11	5	9	1	2	0	22
	100.0	88.5	42.3	19.2	34.6	3.8	7.7	0.0	
花き	28	23	12	3	1	0	2	1	10
	100.0	82.1	42.9	10.7	3.6	0.0	7.1	3.6	
きのこ	11	9	5	1	1	0	1	1	4
	100.0	81.8	45.5	9.1	9.1	0.0	9.1	9.1	
大家畜	16	14	9	3	1	1	1	1	29
	100.0	87.5	56.3	18.8	6.3	6.3	6.3	6.3	
中小家畜	37	28	11	5	5	1	0	2	40
	100.0	75.7	29.7	13.5	13.5	2.7	0.0	5.4	
農業生産以外	12	9	4	4	1	1	3	0	5
	100.0	75.0	33.3	33.3	8.3	8.3	25.0	0.0	

## 2. 正社員に対する考え方と従業員の募集理由

問4 募集理由(臨時パート)(3つまでの複数回答)

	全体	現状での労働力不足	経営規模の拡大	新規部門の開始	販売対策の強化	新技術の導入	将来の経営継承のため	その他	不明
合計	270	238	105	47	27	7	11	6	284
(農業地域別)	100.0	88.1	38.9	17.4	10.0	2.6	4.1	2.2	
北海道	8	8	4	2	1	0	0	1	3
東北	49	46	22	9	5	0	1	0	46
北陸	49	40	21	13	2	1	4	2	35
関東・東山	39	30	20	6	8	1	2	0	40
東海	19	18	7	3	2	1	0	0	12
近畿	30	27	9	3	4	2	2	1	29
中国	19	16	2	3	1	0	0	1	29
四国	14	14	6	2	1	1	2	0	20
九州・沖縄	42	38	13	5	3	1	0	1	67
(従業員数規模別)	100.0	90.5	31.0	11.9	7.1	2.4	0.0	2.4	
5人以下	76	68	33	8	8	2	7	2	66
6～10	73	66	31	16	11	3	2	1	88
11～20	67	56	22	12	5	2	2	1	58
21～50	36	31	11	6	2	0	0	1	57
51人以上	14	14	8	5	1	0	0	0	13
(主な作目別)	100.0	100.0	57.1	35.7	7.1	0.0	0.0	0.0	
稲作(含む作業受託)	106	92	46	20	12	2	7	3	77
麦、いも、 工芸農作物	15	14	7	3	1	0	0	1	6
露地野菜	25	20	14	7	1	1	1	0	18
施設野菜	33	32	14	5	3	0	0	0	30
果樹	29	27	9	3	6	2	2	1	19
花き	21	19	5	2	2	0	0	0	17
きのこ	6	5	2	0	1	0	0	0	9
大家畜	11	10	2	2	0	1	0	1	34
中小家畜	14	12	3	2	0	0	0	0	63
農業生産以外	8	5	2	2	1	1	1	0	9
	100.0	62.5	25.0	25.0	12.5	12.5	12.5	0.0	

### 3. この1年間の採用数とその評価

問5 この1年間の雇用数

(1)正社員

	回答あり	回答人数別					回答法人の平均人数(人)			回答無し
		1人	2人	3人	4人	5人以上	合計	男子	女子	
合計	261 100.0	111 42.5	66 25.3	46 17.6	14 5.4	24 9.2	2.48	1.76	0.72	293
(農業地域別)										
北海道	3 100.0	2 66.7	0 0.0	0 0.0	1 33.3	0 0.0				8
東北	39 100.0	15 38.5	10 25.6	9 23.1	3 7.7	2 5.1	2.21	1.49	0.72	56
北陸	39 100.0	29 74.4	6 15.4	3 7.7	1 2.6	0 0.0	1.38	1.10	0.28	45
関東・東山	46 100.0	12 26.1	17 37.0	8 17.4	4 8.7	5 10.9	2.74	1.89	0.85	33
東海	14 100.0	7 50.0	4 28.6	3 21.4	0 0.0	0 0.0	1.71	1.29	0.43	17
近畿	20 100.0	10 50.0	5 25.0	3 15.0	1 5.0	1 5.0	2.00	1.60	0.40	39
中国	22 100.0	8 36.4	7 31.8	5 22.7	0 0.0	2 9.1	2.36	1.64	0.73	26
四国	16 100.0	6 37.5	6 37.5	1 6.3	1 6.3	2 12.5	3.25	1.88	1.38	18
九州・沖縄	61 100.0	33 54.1	14 23.0	3 4.9	5 8.2	6 9.8	3.25	2.39	0.85	48
(従業員数規模別)										
5人以下	43 100.0	31 72.1	8 18.6	1 2.3	2 4.7	1 2.3	1.67	1.40	0.28	99
6～10	75 100.0	38 50.7	21 28.0	7 9.3	4 5.3	5 6.7	1.99	1.51	0.48	86
11～20	63 100.0	25 39.7	18 28.6	14 22.2	4 6.3	2 3.2	2.16	1.40	0.76	62
21～50	58 100.0	14 24.1	16 27.6	20 34.5	2 3.4	6 10.3	2.69	2.02	0.67	35
51人以上	22 100.0	3 13.6	3 13.6	4 18.2	2 9.1	10 45.5	6.09	3.68	2.41	5
(主な作目別)										
稲作(含む作 業受託)	74 100.0	45 60.8	14 18.9	6 8.1	7 9.5	2 2.7	1.82	1.39	0.43	109
麦、いも、 工芸農作物	11 100.0	7 63.6	2 18.2	1 9.1	0 0.0	1 9.1	2.55	2.36	0.18	10
露地野菜	29 100.0	11 37.9	8 27.6	4 13.8	3 10.3	3 10.3	2.59	1.97	0.62	14
施設野菜	31 100.0	10 32.3	11 35.5	6 19.4	0 0.0	4 12.9	2.81	1.68	1.13	32
果樹	18 100.0	7 38.9	3 16.7	6 33.3	0 0.0	2 11.1	2.44	1.83	0.61	30
花き	16 100.0	3 18.8	3 18.8	5 31.3	2 12.5	3 18.8	3.13	1.81	1.31	22
きのこ	9 100.0	4 44.4	3 33.3	2 22.2	0 0.0	0 0.0	1.78	0.89	0.89	6
大家畜	19 100.0	7 36.8	6 31.6	4 21.1	0 0.0	2 10.5	2.47	1.89	0.58	26
中小家畜	42 100.0	12 28.6	12 28.6	11 26.2	1 2.4	6 14.3	3.24	2.24	1.00	35
農業生産以 外	9 100.0	7 77.8	1 11.1	1 11.1	0 0.0	0 0.0	1.78	1.33	0.44	8

注1)回答無しには人数「0」も含まれる

2)回答数が5以下については、平均人数を省略した

### 3. この1年間の採用数とその評価

#### 問5 この1年間の雇用数

##### (2) 正社員における新規就農者割合別法人数

	男女計 新規就農者割合別法人数				男子 新規就農者割合別法人数				女子 新規就農者割合別法人数			
	回答数	0%	1～99	100%	回答数	0%	1～99	100%	回答数	0%	1～99	100%
全国	261	123	26	112	234	110	16	108	108	61	6	41
	100.0	47.1	10.0	42.9	100.0	47.0	6.8	46.2	100.0	56.5	5.6	38.0
(農業地域別)												
北海道	3	1	0	2	3	1	0	2	1	0	0	1
	100.0	33.3	0.0	66.7	100.0	33.3	0.0	66.7	100.0	0.0	0.0	100.0
東北	39	21	5	13	33	18	3	12	17	12	0	5
	100.0	53.8	12.8	33.3	100.0	54.5	9.1	36.4	100.0	70.6	0.0	29.4
北陸	39	16	1	22	37	17	0	20	8	2	1	5
	100.0	41.0	2.6	56.4	100.0	45.9	0.0	54.1	100.0	25.0	12.5	62.5
関東・東山	46	19	9	18	41	19	4	18	28	13	3	12
	100.0	41.3	19.6	39.1	100.0	46.3	9.8	43.9	100.0	46.4	10.7	42.9
東海	14	6	1	7	12	4	1	7	5	5	0	0
	100.0	42.9	7.1	50.0	100.0	33.3	8.3	58.3	100.0	100.0	0.0	0.0
近畿	20	9	1	10	20	9	1	10	6	3	0	3
	100.0	45.0	5.0	50.0	100.0	45.0	5.0	50.0	100.0	50.0	0.0	50.0
中国	22	8	1	13	19	6	0	13	10	4	0	6
	100.0	36.4	4.5	59.1	100.0	31.6	0.0	68.4	100.0	40.0	0.0	60.0
四国	16	9	3	4	13	7	3	3	8	5	1	2
	100.0	56.3	18.8	25.0	100.0	53.8	23.1	23.1	100.0	62.5	12.5	25.0
九州・沖縄	61	33	5	23	55	28	4	23	24	16	1	7
	100.0	54.1	8.2	37.7	100.0	50.9	7.3	41.8	100.0	66.7	4.2	29.2
(従業員数規模別)												
5人以下	43	26	2	15	40	24	1	15	10	8	1	1
	100.0	60.5	4.7	34.9	100.0	60.0	2.5	37.5	100.0	80.0	10.0	10.0
6～10	75	33	9	33	69	32	6	31	27	15	2	10
	100.0	44.0	12.0	44.0	100.0	46.4	8.7	44.9	100.0	55.6	7.4	37.0
11～20	63	27	5	31	52	22	2	28	30	15	2	13
	100.0	42.9	7.9	49.2	100.0	42.3	3.8	53.8	100.0	50.0	6.7	43.3
21～50	58	26	6	26	52	22	4	26	26	13	0	13
	100.0	44.8	10.3	44.8	100.0	42.3	7.7	50.0	100.0	50.0	0.0	50.0
51人以上	22	11	4	7	21	10	3	8	15	10	1	4
	100.0	50.0	18.2	31.8	100.0	47.6	14.3	38.1	100.0	66.7	6.7	26.7
(主な作目別)												
稲作(含む作業受託)	74	29	6	39	70	28	4	38	22	11	2	9
	100.0	39.2	8.1	52.7	100.0	40.0	5.7	54.3	100.0	50.0	9.1	40.9
麦、いも、 工芸農作物	11	8	0	3	11	8	0	3	2	2	0	0
	100.0	72.7	0.0	27.3	100.0	72.7	0.0	27.3	100.0	100.0	0.0	0.0
露地野菜	29	12	6	11	27	12	4	11	13	6	1	6
	100.0	41.4	20.7	37.9	100.0	44.4	14.8	40.7	100.0	46.2	7.7	46.2
施設野菜	31	12	3	16	28	9	2	17	16	9	2	5
	100.0	38.7	9.7	51.6	100.0	32.1	7.1	60.7	100.0	56.3	12.5	31.3
果樹	18	9	2	7	17	9	2	6	7	4	1	2
	100.0	50.0	11.1	38.9	100.0	52.9	11.8	35.3	100.0	57.1	14.3	28.6
花き	16	11	1	4	11	8	0	3	10	7	0	3
	100.0	68.8	6.3	25.0	100.0	72.7	0.0	27.3	100.0	70.0	0.0	30.0
きのこ	9	4	1	4	7	2	1	4	6	5	0	1
	100.0	44.4	11.1	44.4	100.0	28.6	14.3	57.1	100.0	83.3	0.0	16.7
大家畜	19	7	2	10	17	6	1	10	8	4	0	4
	100.0	36.8	10.5	52.6	100.0	35.3	5.9	58.8	100.0	50.0	0.0	50.0
中小家畜	42	25	4	13	35	21	2	12	19	11	0	8
	100.0	59.5	9.5	31.0	100.0	60.0	5.7	34.3	100.0	57.9	0.0	42.1
農業生産以外	9	4	1	4	8	5	0	3	4	1	0	3
	100.0	44.4	11.1	44.4	100.0	62.5	0.0	37.5	100.0	25.0	0.0	75.0

注:0%には「不明」も含まれる



### 3. この1年間の採用数とその評価

問5 この1年間の雇用数

(3)常勤パート

	回答あり	回答人数別					回答法人の平均人数(人)			回答無し
		1人	2人	3人	4人	5人以上	合計	男子	女子	
全国	199	65	41	20	24	49	4.52	1.18	3.34	355
(農業地域別)	100.0	32.7	20.6	10.1	12.1	24.6				
北海道	6	3	1	1	0	1	2.67	1.67	1.00	5
東北	28	11	6	1	2	8	3.32	1.50	1.82	67
北陸	21	9	4	0	2	6	3.29	1.00	2.29	63
関東・東山	37	15	7	5	3	7	3.11	1.38	1.73	42
東海	12	3	5	2	1	1	4.08	0.75	3.33	19
近畿	22	6	5	3	6	2	2.73	1.18	1.55	37
中国	12	2	3	0	0	7	5.42	1.58	3.83	36
四国	13	4	3	2	2	2	3.77	0.69	3.08	21
九州・沖縄	47	19	6	7	5	10	8.09	1.02	7.06	62
(従業員数規模別)	100.0	40.4	12.8	14.9	10.6	21.3				
5人以下	20	11	4	2	1	2	0.91	0.53	0.37	122
6～10	50	22	9	4	4	11	4.25	0.79	3.47	111
11～20	59	19	13	7	9	11	3.32	1.05	2.27	66
21～50	52	9	13	5	8	17	4.09	0.95	3.14	41
51人以上	18	4	2	2	2	8	4.36	1.45	2.91	9
(主な作目別)	100.0	22.2	11.1	11.1	11.1	44.4				
稲作(含む作業受託)	42	17	11	1	5	8	1.91	0.84	1.07	141
麦、いも、 工芸農作物	11	3	4	1	1	2	2.64	1.64	1.00	10
露地野菜	20	7	0	5	5	3	2.03	0.90	1.14	23
施設野菜	35	6	2	3	4	20	12.97	1.55	11.42	28
果樹	17	5	4	3	1	4	3.22	1.11	2.11	31
花き	20	5	2	4	2	7	5.88	0.81	5.06	18
きのこ	7	1	5	0	0	1	1.78	1.00	0.78	8
大家畜	10	5	3	0	1	1	1.11	0.58	0.53	35
中小家畜	27	15	9	1	0	2	1.10	0.31	0.79	50
農業生産以外	9	2	2	4	1	0	3.33	1.67	1.67	8
	100.0	22.2	22.2	44.4	11.1	0.0				

注1)回答無しには人数「0」も含まれる

2)回答数が5以下については、平均人数を省略した

### 3. この1年間の採用数とその評価

#### 問5 この1年間の雇用数

##### (4)常勤パートにおける新規就農者割合別法人数

	男女計 新規就農者割合別法人数				男子 新規就農者割合別法人数				女子 新規就農者割合別法人数			
	回答数	0%	1～99	100%	回答数	0%	1～99	100%	回答数	0%	1～99	100%
全国	199	150	8	41	113	85	5	23	153	119	4	30
(農業地域別)	100.0	75.4	4.0	20.6	100.0	75.2	4.4	20.4	100.0	77.8	2.6	19.6
北海道	6	3	0	3	5	2	0	3	3	3	0	0
東北	28	23	0	5	17	15	0	2	19	15	0	4
北陸	21	14	1	6	13	10	1	2	16	11	0	5
関東・東山	37	26	2	9	23	16	2	5	25	19	1	5
東海	12	11	1	0	6	5	0	1	10	9	1	0
近畿	22	18	0	4	15	12	0	3	16	13	0	3
中国	12	10	0	2	7	5	0	2	10	8	0	2
四国	13	12	1	0	6	6	0	0	12	11	1	0
九州・沖縄	47	32	3	12	21	14	2	5	41	29	1	11
(従業員数規模別)	100.0	68.1	6.4	25.5	100.0	66.7	9.5	23.8	100.0	70.7	2.4	26.8
5人以下	20	18	1	1	13	12	1	0	11	10	0	1
6～10	50	39	2	9	29	22	2	5	38	32	0	6
11～20	59	43	1	15	36	26	1	9	43	34	0	9
21～50	52	38	4	10	26	19	1	6	46	34	4	8
51人以上	18	12	0	6	9	6	0	3	15	9	0	6
(主な作目別)	100.0	66.7	0.0	33.3	0.0	66.7	0.0	33.3	100.0	60.0	0.0	40.0
稲作(含む作業受託)	42	30	2	10	28	21	2	5	27	20	0	7
麦、いも、 工芸農作物	11	9	0	2	7	5	0	2	7	7	0	0
露地野菜	20	15	0	5	12	9	0	3	13	10	0	3
施設野菜	35	26	3	6	21	15	1	5	34	25	3	6
果樹	17	14	1	2	12	10	0	2	12	10	1	1
花き	20	14	1	5	7	4	1	2	19	15	0	4
きのこ	7	4	0	3	4	3	0	1	5	3	0	2
大家畜	10	7	1	2	5	2	1	2	7	5	0	2
中小家畜	27	21	0	6	10	9	0	1	19	14	0	5
農業生産以外	9	9	0	0	7	7	0	0	9	9	0	0
	100.0	100.0	0.0	0.0	100.0	100.0	0.0	0.0	100.0	100.0	0.0	0.0

注:0%には「不明」も含まれる

### 3. この1年間の採用数とその評価

問5 この1年間の雇用数

(3)臨時パート

	回答あり	回答人数別					回答法人の平均人数(人)			回答無し
		1～2人	3～4人	5～9人	10～19人	20人以上	合計	男子	女子	
全国	195	59	32	54	32	18	9.52	4.16	5.36	359
	100.0	30.3	16.4	27.7	16.4	9.2				
(農業地域別)										
北海道	6	1	0	4	0	1	9.50	2.00	7.50	5
	100.0	16.7	0.0	66.7	0.0	16.7				
東北	44	8	8	14	12	2	9.36	4.05	5.32	51
	100.0	18.2	18.2	31.8	27.3	4.5				
北陸	35	10	1	14	7	3	9.97	4.74	5.23	49
	100.0	28.6	2.9	40.0	20.0	8.6				
関東・東山	25	12	4	4	2	3	7.92	2.84	5.08	54
	100.0	48.0	16.0	16.0	8.0	12.0				
東海	9	5	0	3	1	0	5.00	2.78	2.22	22
	100.0	55.6	0.0	33.3	11.1	0.0				
近畿	24	8	6	5	2	3	10.04	5.75	4.29	35
	100.0	33.3	25.0	20.8	8.3	12.5				
中国	12	5	2	2	2	1	12.25	2.50	9.75	35
	100.0	41.7	16.7	16.7	16.7	8.3				
四国	15	2	6	2	2	3	11.13	4.87	6.27	19
	100.0	13.3	40.0	13.3	13.3	20.0				
九州・沖縄	24	7	5	6	4	2	9.96	4.88	5.08	85
	100.0	29.2	20.8	25.0	16.7	8.3				
(従業員数規模別)										
5人以下	69	20	7	23	15	4	8.46	4.68	3.78	73
	100.0	29.0	10.1	33.3	21.7	5.8				
6～10	57	17	8	19	9	4	7.98	3.53	4.46	104
	100.0	29.8	14.0	33.3	15.8	7.0				
11～20	37	7	10	10	6	4	9.86	2.86	7.00	88
	100.0	18.9	27.0	27.0	16.2	10.8				
21～50	22	10	6	2	2	2	8.05	1.91	6.14	71
	100.0	45.5	27.3	9.1	9.1	9.1				
51人以上	6	3	1	0	0	2	24.17	12.00	12.17	21
	100.0	50.0	16.7	0.0	0.0	33.3				
(主な作目別)										
稲作(含む作 業受託)	76	19	8	28	14	7	10.93	5.99	4.95	107
	100.0	25.0	10.5	36.8	18.4	9.2				
麦、いも、 工芸農作物	12	1	2	1	1	7	14.00	6.67	7.33	9
	100.0	8.3	16.7	8.3	8.3	58.3				
露地野菜	19	6	3	4	4	2	8.47	3.74	4.74	24
	100.0	31.6	15.8	21.1	21.1	10.5				
施設野菜	18	5	7	3	1	2	8.44	1.94	6.50	45
	100.0	27.8	38.9	16.7	5.6	11.1				
果樹	28	4	5	9	7	3	11.46	4.18	7.29	20
	100.0	14.3	17.9	32.1	25.0	10.7				
花き	16	4	3	4	3	2	9.44	1.56	7.88	22
	100.0	25.0	18.8	25.0	18.8	12.5				
きのこ	6	3	1	1	1	0	5.17	1.67	3.50	9
	100.0	50.0	16.7	16.7	16.7	0.0				
大家畜	7	4	2	1	0	0	2.71	1.14	1.57	38
	100.0	57.1	28.6	14.3	0.0	0.0				
中小家畜	8	6	1	1	0	0	2.00	1.00	1.00	69
	100.0	75.0	12.5	12.5	0.0	0.0				
農業生産以 外	4	4	0	0	0	0				13
	100.0	100.0	0.0	0.0	0.0	0.0				

注1)回答無しには人数「0」も含まれる

2)回答数が5以下については、平均人数を省略した

### 3. この1年間の採用数とその評価

#### 問5 この1年間の雇用数

##### (6)日本人研修生

	回答あり	回答人数別					回答法人の平均人数(人)			回答無し
		1人	2人	3人	4人	5人以上	合計	男子	女子	
全国	65	37	9	6	5	8	2.28	1.43	0.85	489
	100.0	56.9	13.8	9.2	7.7	12.3				
(農業地域別)										
北海道	2	1	0	0	1	0				9
	100.0	50.0	0.0	0.0	50.0	0.0				
東北	8	7	1	0	0	0	1.13	1.13	0.00	87
	100.0	87.5	12.5	0.0	0.0	0.0				
北陸	8	5	1	1	0	1	2.00	1.63	0.38	76
	100.0	62.5	12.5	12.5	0.0	12.5				
関東・東山	12	7	3	0	1	1	2.33	1.75	0.58	67
	100.0	58.3	25.0	0.0	8.3	8.3				
東海	4	2	0	2	0	0				27
	100.0	50.0	0.0	50.0	0.0	0.0				
近畿	3	2	1	0	0	0				56
	100.0	66.7	33.3	0.0	0.0	0.0				
中国	3	2	0	0	1	0				45
	100.0	66.7	0.0	0.0	33.3	0.0				
四国	10	5	0	0	1	4	3.40	1.60	1.80	24
	100.0	50.0	0.0	0.0	10.0	40.0				
九州・沖縄	14	8	3	1	1	1	2.64	1.21	1.43	95
	100.0	57.1	21.4	7.1	7.1	7.1				
(従業員数規模別)										
5人以下	14	8	4	1	0	1	1.79	1.29	0.50	128
	100.0	57.1	28.6	7.1	0.0	7.1				
6～10	22	11	5	2	2	2	2.05	1.55	0.50	139
	100.0	50.0	22.7	9.1	9.1	9.1				
11～20	13	10	0	1	0	2	2.08	1.23	0.85	112
	100.0	76.9	0.0	7.7	0.0	15.4				
21～50	12	7	0	2	2	1	2.67	1.83	0.83	81
	100.0	58.3	0.0	16.7	16.7	8.3				
51人以上	4	1	0	0	1	2				23
	100.0	25.0	0.0	0.0	25.0	50.0				
(主な作目別)										
稲作(含む作 業受託)	17	11	3	2	0	1	1.71	1.41	0.29	166
	100.0	64.7	17.6	11.8	0.0	5.9				
麦、いも、 工芸農作物	5	3	1	0	1	0				16
	100.0	60.0	20.0	0.0	20.0	0.0				
露地野菜	11	3	4	1	0	3	3.18	1.73	1.45	32
	100.0	27.3	36.4	9.1	0.0	27.3				
施設野菜	13	6	1	1	3	2	2.85	1.46	1.38	50
	100.0	46.2	7.7	7.7	23.1	15.4				
果樹	5	3	0	0	0	2				43
	100.0	60.0	0.0	0.0	0.0	40.0				
花き	4	4	0	0	0	0				34
	100.0	100.0	0.0	0.0	0.0	0.0				
きのこ	3	2	0	1	0	0				12
	100.0	66.7	0.0	33.3	0.0	0.0				
大家畜	2	1	0	0	1	0				43
	100.0	50.0	0.0	0.0	50.0	0.0				
中小家畜	3	2	0	1	0	0				74
	100.0	66.7	0.0	33.3	0.0	0.0				
農業生産以 外	1	1	0	0	0	0				16
	100.0	100.0	0.0	0.0	0.0	0.0				

注1)回答無しには人数「0」も含まれる

2)回答数が5以下については、平均人数を省略した

### 3. この1年間の採用数とその評価

問6 この1年間の採用について(正社員)

	総数	十分採用	ほぼ十分	ある程度	あまりできなかった	ほとんどできなかった	採用予定なし	不明
合計	404	104	96	64	22	26	92	150
	100.0	25.7	23.8	15.8	5.4	6.4	22.8	
(農業地域別)								
北海道	8	1	0	0	1	2	4	3
	100.0	12.5	0.0	0.0	12.5	25.0	50.0	
東北	68	22	18	8	1	2	17	27
	100.0	32.4	26.5	11.8	1.5	2.9	25.0	
北陸	67	16	17	9	3	4	18	17
	100.0	23.9	25.4	13.4	4.5	6.0	26.9	
関東・東山	63	14	12	11	4	7	15	16
	100.0	22.2	19.0	17.5	6.3	11.1	23.8	
東海	24	4	5	6	1	1	7	7
	100.0	16.7	20.8	25.0	4.2	4.2	29.2	
近畿	32	9	6	4	4	2	7	27
	100.0	28.1	18.8	12.5	12.5	6.3	21.9	
中国	32	8	6	6	1	2	9	16
	100.0	25.0	18.8	18.8	3.1	6.3	28.1	
四国	25	5	8	4	3	0	5	9
	100.0	20.0	32.0	16.0	12.0	0.0	20.0	
九州・沖縄	82	24	23	15	4	6	10	27
	100.0	29.3	28.0	18.3	4.9	7.3	12.2	
(従業員数規模別)								
5人以下	89	20	17	11	3	9	29	53
	100.0	22.5	19.1	12.4	3.4	10.1	32.6	
6～10	120	32	25	17	9	11	26	41
	100.0	26.7	20.8	14.2	7.5	9.2	21.7	
11～20	95	20	23	18	4	4	26	30
	100.0	21.1	24.2	18.9	4.2	4.2	27.4	
21～50	74	26	23	11	5	2	7	19
	100.0	35.1	31.1	14.9	6.8	2.7	9.5	
51人以上	23	6	8	7	1	0	1	4
	100.0	26.1	34.8	30.4	4.3	0.0	4.3	
(主な作目別)								
稲作(含む作 業受託)	126	39	25	11	8	8	35	57
	100.0	31.0	19.8	8.7	6.3	6.3	27.8	
麦、いも、 工芸農作物	17	1	7	3	1	2	3	4
	100.0	5.9	41.2	17.6	5.9	11.8	17.6	
露地野菜	40	9	11	7	1	5	7	3
	100.0	22.5	27.5	17.5	2.5	12.5	17.5	
施設野菜	47	12	13	8	3	0	11	16
	100.0	25.5	27.7	17.0	6.4	0.0	23.4	
果樹	37	8	7	6	1	4	11	11
	100.0	21.6	18.9	16.2	2.7	10.8	29.7	
花き	24	6	2	5	2	1	8	14
	100.0	25.0	8.3	20.8	8.3	4.2	33.3	
きのこ	12	1	1	6	1	1	2	3
	100.0	8.3	8.3	50.0	8.3	8.3	16.7	
大家畜	31	8	8	5	2	2	6	14
	100.0	25.8	25.8	16.1	6.5	6.5	19.4	
中小家畜	54	13	20	9	3	2	7	23
	100.0	24.1	37.0	16.7	5.6	3.7	13.0	
農業生産以 外	12	6	1	2	0	1	2	5
	100.0	50.0	8.3	16.7	0.0	8.3	16.7	

### 3. この1年間の採用数とその評価

問6 この1年間の採用について(常勤パート)

	総数	十分採用	ほぼ十分	ある程度	あまりできなかった	ほとんどできなかった	採用予定なし	不明
合計	347	48	98	64	29	22	86	207
	100.0	13.8	28.2	18.4	8.4	6.3	24.8	
(農業地域別)								
北海道	9	1	3	2	1	0	2	2
	100.0	11.1	33.3	22.2	11.1	0.0	22.2	
東北	55	11	20	6	1	1	16	40
	100.0	20.0	36.4	10.9	1.8	1.8	29.1	
北陸	50	8	9	4	3	2	24	34
	100.0	16.0	18.0	8.0	6.0	4.0	48.0	
関東・東山	56	4	18	12	8	4	10	23
	100.0	7.1	32.1	21.4	14.3	7.1	17.9	
東海	23	3	7	2	3	2	6	8
	100.0	13.0	30.4	8.7	13.0	8.7	26.1	
近畿	34	3	10	10	3	2	6	25
	100.0	8.8	29.4	29.4	8.8	5.9	17.6	
中国	28	2	8	5	3	2	8	20
	100.0	7.1	28.6	17.9	10.7	7.1	28.6	
四国	21	3	7	1	3	2	5	13
	100.0	14.3	33.3	4.8	14.3	9.5	23.8	
九州・沖縄	68	13	14	22	3	7	9	41
	100.0	19.1	20.6	32.4	4.4	10.3	13.2	
(従業員数規模別)								
5人以下	66	10	12	2	4	8	30	76
	100.0	15.2	18.2	3.0	6.1	12.1	45.5	
6～10	98	14	24	13	9	5	33	63
	100.0	14.3	24.5	13.3	9.2	5.1	33.7	
11～20	90	10	29	23	6	5	17	35
	100.0	11.1	32.2	25.6	6.7	5.6	18.9	
21～50	69	12	25	19	7	3	3	24
	100.0	17.4	36.2	27.5	10.1	4.3	4.3	
51人以上	21	2	8	7	3	1	0	6
	100.0	9.5	38.1	33.3	14.3	4.8	0.0	
(主な作目別)								
稲作(含む作 業受託)	98	18	21	7	6	5	41	85
	100.0	18.4	21.4	7.1	6.1	5.1	41.8	
麦、いも、 工芸農作物	15	2	5	4	1	0	3	6
	100.0	13.3	33.3	26.7	6.7	0.0	20.0	
露地野菜	31	2	10	8	4	3	4	12
	100.0	6.5	32.3	25.8	12.9	9.7	12.9	
施設野菜	50	8	18	10	5	1	8	13
	100.0	16.0	36.0	20.0	10.0	2.0	16.0	
果樹	30	2	7	5	4	4	8	18
	100.0	6.7	23.3	16.7	13.3	13.3	26.7	
花き	30	4	8	7	2	3	6	8
	100.0	13.3	26.7	23.3	6.7	10.0	20.0	
きのこ	13	0	4	6	1	1	1	2
	100.0	0.0	30.8	46.2	7.7	7.7	7.7	
大家畜	25	2	8	5	1	2	7	20
	100.0	8.0	32.0	20.0	4.0	8.0	28.0	
中小家畜	41	8	14	7	3	3	6	36
	100.0	19.5	34.1	17.1	7.3	7.3	14.6	
農業生産以 外	11	2	3	3	1	0	2	6
	100.0	18.2	27.3	27.3	9.1	0.0	18.2	

### 3. この1年間の採用数とその評価

問6 この1年間の採用について(臨時パート)

	総数	十分採用	ほぼ十分	ある程度	あまりできなかった	ほとんどできなかった	採用予定なし	不明
合計	342	57	109	68	24	17	67	212
	100.0	16.7	31.9	19.9	7.0	5.0	19.6	
(農業地域別)								
北海道	8	0	5	1	0	0	2	3
	100.0	0.0	62.5	12.5	0.0	0.0	25.0	
東北	66	15	29	6	1	2	13	29
	100.0	22.7	43.9	9.1	1.5	3.0	19.7	
北陸	61	12	20	12	2	3	12	23
	100.0	19.7	32.8	19.7	3.3	4.9	19.7	
関東・東山	57	5	12	14	7	3	16	22
	100.0	8.8	21.1	24.6	12.3	5.3	28.1	
東海	22	5	4	2	4	1	6	9
	100.0	22.7	18.2	9.1	18.2	4.5	27.3	
近畿	31	5	7	11	2	0	6	28
	100.0	16.1	22.6	35.5	6.5	0.0	19.4	
中国	25	6	8	5	0	3	3	23
	100.0	24.0	32.0	20.0	0.0	12.0	12.0	
四国	20	4	4	4	5	0	3	14
	100.0	20.0	20.0	20.0	25.0	0.0	15.0	
九州・沖縄	50	4	20	12	3	5	6	59
	100.0	8.0	40.0	24.0	6.0	10.0	12.0	
(従業員数規模別)								
5人以下	103	25	28	18	7	5	20	39
	100.0	24.3	27.2	17.5	6.8	4.9	19.4	
6～10	101	18	32	21	2	5	23	60
	100.0	17.8	31.7	20.8	2.0	5.0	22.8	
11～20	76	7	25	15	9	4	16	49
	100.0	9.2	32.9	19.7	11.8	5.3	21.1	
21～50	44	6	17	8	5	2	6	49
	100.0	13.6	38.6	18.2	11.4	4.5	13.6	
51人以上	13	1	5	5	1	1	0	14
	100.0	7.7	38.5	38.5	7.7	7.7	0.0	
(主な作目別)								
稲作(含む作業受託)	127	31	42	17	4	7	26	56
	100.0	24.4	33.1	13.4	3.1	5.5	20.5	
麦、いも、 工芸農作物	16	1	8	4	2	0	1	5
	100.0	6.3	50.0	25.0	12.5	0.0	6.3	
露地野菜	34	4	11	9	4	1	5	9
	100.0	11.8	32.4	26.5	11.8	2.9	14.7	
施設野菜	35	3	13	5	7	2	5	28
	100.0	8.6	37.1	14.3	20.0	5.7	14.3	
果樹	37	6	10	12	3	3	3	11
	100.0	16.2	27.0	32.4	8.1	8.1	8.1	
花き	24	6	7	4	1	0	6	14
	100.0	25.0	29.2	16.7	4.2	0.0	25.0	
きのこ	11	1	3	2	2	0	3	4
	100.0	9.1	27.3	18.2	18.2	0.0	27.3	
大家畜	22	2	8	2	0	2	8	23
	100.0	9.1	36.4	9.1	0.0	9.1	36.4	
中小家畜	25	2	4	9	1	2	7	52
	100.0	8.0	16.0	36.0	4.0	8.0	28.0	
農業生産以外	9	1	3	2	0	0	3	8
	100.0	11.1	33.3	22.2	0.0	0.0	33.3	

### 3. この1年間の採用数とその評価

問6-1 十分採用できなかった理由

	全体	地域に人がいない	他産業の求人増	賃金が安い	作業が大変	社会保険に未加入	農業に人気がない	作業の季節性が大きい	求人活動が不十分	いい人材がいなかった	その他
<b>(正社員)</b>											
第1位	53	7	7	6	3	0	6	2	4	17	1
	100.0	13.2	13.2	11.3	5.7	0.0	11.3	3.8	7.5	32.1	1.9
第2位	47	0	7	4	4	2	8	5	5	9	3
	100.0	0.0	14.9	8.5	8.5	4.3	17.0	10.6	10.6	19.1	6.4
<b>(常勤パート)</b>											
第1位	56	12	8	5	8	1	1	8	3	9	1
	100.0	21.4	14.3	8.9	14.3	1.8	1.8	14.3	5.4	16.1	1.8
第2位	49	3	4	8	8	0	9	8	2	6	1
	100.0	6.1	8.2	16.3	16.3	0.0	18.4	16.3	4.1	12.2	2.0
<b>(臨時パート)</b>											
第1位	45	9	9	0	8	0	1	9	4	4	1
	100.0	20.0	20.0	0.0	17.8	0.0	2.2	20.0	8.9	8.9	2.2
第2位	44	2	3	8	6	0	6	11	1	6	1
	100.0	4.5	6.8	18.2	13.6	0.0	13.6	25.0	2.3	13.6	2.3



### 3. この1年間の採用数とその評価

問7 外的な要因(他の産業での求人状況など)の雇用労働力確保に与える影響

	全体	大いに影響	やや影響	影響なし	分からない	不明
合計	485	98	152	143	92	69
	100.0	20.2	31.3	29.5	19.0	
(農業地域別)						
北海道	10	3	5	1	1	1
	100.0	30.0	50.0	10.0	10.0	
東北	88	14	20	38	16	7
	100.0	15.9	22.7	43.2	18.2	
北陸	73	5	22	26	20	11
	100.0	6.8	30.1	35.6	27.4	
関東・東山	75	21	26	16	12	4
	100.0	28.0	34.7	21.3	16.0	
東海	30	8	5	10	7	1
	100.0	26.7	16.7	33.3	23.3	
近畿	49	8	17	13	11	10
	100.0	16.3	34.7	26.5	22.4	
中国	40	9	15	8	8	8
	100.0	22.5	37.5	20.0	20.0	
四国	27	6	10	7	4	7
	100.0	22.2	37.0	25.9	14.8	
九州・沖縄	89	22	32	24	11	20
	100.0	24.7	36.0	27.0	12.4	
(従業員数規模別)						
5人以下	117	20	29	33	35	25
	100.0	17.1	24.8	28.2	29.9	
6～10	144	30	40	43	31	17
	100.0	20.8	27.8	29.9	21.5	
11～20	110	23	37	36	14	15
	100.0	20.9	33.6	32.7	12.7	
21～50	85	17	36	26	6	8
	100.0	20.0	42.4	30.6	7.1	
51人以上	25	8	9	3	5	2
	100.0	32.0	36.0	12.0	20.0	
(主な作目別)						
稲作(含む作 業受託)	157	22	34	60	41	26
	100.0	14.0	21.7	38.2	26.1	
麦、いも、 工芸農作物	20	3	7	4	6	1
	100.0	15.0	35.0	20.0	30.0	
露地野菜	43	9	11	13	10	0
	100.0	20.9	25.6	30.2	23.3	
施設野菜	58	16	21	13	8	5
	100.0	27.6	36.2	22.4	13.8	
果樹	42	12	16	10	4	6
	100.0	28.6	38.1	23.8	9.5	
花き	33	6	14	10	3	5
	100.0	18.2	42.4	30.3	9.1	
きのこ	14	6	4	1	3	1
	100.0	42.9	28.6	7.1	21.4	
大家畜	35	5	15	9	6	10
	100.0	14.3	42.9	25.7	17.1	
中小家畜	64	16	24	16	8	13
	100.0	25.0	37.5	25.0	12.5	
農業生産以 外	15	2	5	6	2	2
	100.0	13.3	33.3	40.0	13.3	

## 4. 離職について

問8 過去5年間に雇用した者で離職した者の割合

(1)正社員

離職者あり	1割以下	1～2割	2～3割	3～4割	4～5割	5～9割	10割	
全国	209	67	42	25	5	36	20	14
	100.0	32.1	20.1	12.0	2.4	17.2	9.6	6.7
(農業地域別)								
北海道	4	0	2	0	0	1	1	0
	100.0	0.0	50.0	0.0	0.0	25.0	25.0	0.0
東北	29	12	5	3	1	5	3	0
	100.0	41.4	17.2	10.3	3.4	17.2	10.3	0.0
北陸	22	6	5	2	0	6	1	2
	100.0	27.3	22.7	9.1	0.0	27.3	4.5	9.1
関東・東山	38	11	4	2	1	13	4	3
	100.0	28.9	10.5	5.3	2.6	34.2	10.5	7.9
東海	14	5	4	1	1	1	1	1
	100.0	35.7	28.6	7.1	7.1	7.1	7.1	7.1
近畿	20	4	6	2	1	0	4	3
	100.0	20.0	30.0	10.0	5.0	0.0	20.0	15.0
中国	18	4	7	2	0	3	0	2
	100.0	22.2	38.9	11.1	0.0	16.7	0.0	11.1
四国	14	6	1	3	1	1	1	1
	100.0	42.9	7.1	21.4	7.1	7.1	7.1	7.1
九州・沖縄	48	19	8	9	0	5	5	2
	100.0	39.6	16.7	18.8	0.0	10.4	10.4	4.2
(従業員数規模別)								
5人以下	30	2	5	4	0	8	5	6
	100.0	6.7	16.7	13.3	0.0	26.7	16.7	20.0
6～10	60	13	9	8	4	15	6	5
	100.0	21.7	15.0	13.3	6.7	25.0	10.0	8.3
11～20	50	19	14	3	1	6	4	3
	100.0	38.0	28.0	6.0	2.0	12.0	8.0	6.0
21～50	50	23	11	7	0	5	4	0
	100.0	46.0	22.0	14.0	0.0	10.0	8.0	0.0
51人以上	19	10	3	3	0	2	1	0
	100.0	52.6	15.8	15.8	0.0	10.5	5.3	0.0
(主な作目別)								
稲作(含む作 業受託)	48	13	12	5	1	6	6	5
	100.0	27.1	25.0	10.4	2.1	12.5	12.5	10.4
麦、いも、 工芸農作物	7	3	1	0	0	1	2	0
	100.0	42.9	14.3	0.0	0.0	14.3	28.6	0.0
露地野菜	23	5	1	3	1	7	4	2
	100.0	21.7	4.3	13.0	4.3	30.4	17.4	8.7
施設野菜	22	11	3	2	1	5	0	0
	100.0	50.0	13.6	9.1	4.5	22.7	0.0	0.0
果樹	13	2	2	3	1	2	3	0
	100.0	15.4	15.4	23.1	7.7	15.4	23.1	0.0
花き	15	6	2	2	0	4	1	0
	100.0	40.0	13.3	13.3	0.0	26.7	6.7	0.0
きのこ	6	2	1	0	0	2	1	0
	100.0	33.3	16.7	0.0	0.0	33.3	16.7	0.0
大家畜	27	5	9	3	0	3	2	5
	100.0	18.5	33.3	11.1	0.0	11.1	7.4	18.5
中小家畜	38	17	10	6	1	3	1	0
	100.0	44.7	26.3	15.8	2.6	7.9	2.6	0.0
農業生産以 外	6	1	1	0	0	2	0	2
	100.0	16.7	16.7	0.0	0.0	33.3	0.0	33.3

注:離職率が0よりおおきい回答のみ集計

## 4. 離職について

問8 過去5年間に雇用した者で離職した者の割合

(2)常勤パート

	離職者あり	1割以下	1～2割	2～3割	3～4割	4～5割	5～9割	10割
全国	172	62	40	23	8	19	10	10
	100.0	36.0	23.3	13.4	4.7	11.0	5.8	5.8
(農業地域別)								
北海道	7	2	0	0	0	0	3	2
	100.0	28.6	0.0	0.0	0.0	0.0	42.9	28.6
東北	26	9	6	1	1	6	1	2
	100.0	34.6	23.1	3.8	3.8	23.1	3.8	7.7
北陸	16	3	4	3	1	2	2	1
	100.0	18.8	25.0	18.8	6.3	12.5	12.5	6.3
関東・東山	30	11	6	3	3	4	1	2
	100.0	36.7	20.0	10.0	10.0	13.3	3.3	6.7
東海	12	7	3	1	0	1	0	0
	100.0	58.3	25.0	8.3	0.0	8.3	0.0	0.0
近畿	16	5	3	3	2	2	0	1
	100.0	31.3	18.8	18.8	12.5	12.5	0.0	6.3
中国	12	2	5	1	0	2	1	1
	100.0	16.7	41.7	8.3	0.0	16.7	8.3	8.3
四国	8	5	2	1	0	0	0	0
	100.0	62.5	25.0	12.5	0.0	0.0	0.0	0.0
九州・沖縄	44	18	11	9	1	2	2	1
	100.0	40.9	25.0	20.5	2.3	4.5	4.5	2.3
(従業員数規模別)								
5人以下	21	2	1	5	2	6	3	2
	100.0	9.5	4.8	23.8	9.5	28.6	14.3	9.5
6～10	35	10	7	3	2	6	2	5
	100.0	28.6	20.0	8.6	5.7	17.1	5.7	14.3
11～20	54	18	21	5	1	5	3	1
	100.0	33.3	38.9	9.3	1.9	9.3	5.6	1.9
21～50	44	24	9	5	2	2	2	0
	100.0	54.5	20.5	11.4	4.5	4.5	4.5	0.0
51人以上	17	8	2	5	1	0	0	1
	100.0	47.1	11.8	29.4	5.9	0.0	0.0	5.9
(主な作目別)								
稲作(含む作 業受託)	34	9	6	5	2	6	3	3
	100.0	26.5	17.6	14.7	5.9	17.6	8.8	8.8
麦、いも、 工芸農作物	10	5	2	1	1	0	1	0
	100.0	50.0	20.0	10.0	10.0	0.0	10.0	0.0
露地野菜	17	7	4	2	1	2	0	1
	100.0	41.2	23.5	11.8	5.9	11.8	0.0	5.9
施設野菜	35	17	10	4	1	0	2	1
	100.0	48.6	28.6	11.4	2.9	0.0	5.7	2.9
果樹	11	2	3	1	0	3	1	1
	100.0	18.2	27.3	9.1	0.0	27.3	9.1	9.1
花き	18	3	6	5	1	0	2	1
	100.0	16.7	33.3	27.8	5.6	0.0	11.1	5.6
きのこ	8	4	2	0	2	0	0	0
	100.0	50.0	25.0	0.0	25.0	0.0	0.0	0.0
大家畜	10	2	3	0	0	3	0	2
	100.0	20.0	30.0	0.0	0.0	30.0	0.0	20.0
中小家畜	20	9	3	4	0	3	1	0
	100.0	45.0	15.0	20.0	0.0	15.0	5.0	0.0
農業生産以 外	8	4	1	0	0	2	0	1
	100.0	50.0	12.5	0.0	0.0	25.0	0.0	12.5

注:離職率が0よりおおきい回答のみ集計

## 4. 離職について

問9 離職率の変化

	正社員					常勤パート				
	全体	上がっている	変わらない	下がっている	わからない	全体	上がっている	変わらない	下がっている	わからない
合計	382	22	230	52	78	351	22	216	43	70
	100.0	5.8	60.2	13.6	20.4	100.0	6.3	61.5	12.3	19.9
(農業地域別)										
北海道	9	1	5	1	2	8	2	4	1	1
	100.0	11.1	55.6	11.1	22.2	100.0	25.0	50.0	12.5	12.5
東北	63	0	40	8	15	59	3	38	4	14
	100.0	0.0	63.5	12.7	23.8	100.0	5.1	64.4	6.8	23.7
北陸	51	3	25	4	19	48	2	24	4	18
	100.0	5.9	49.0	7.8	37.3	100.0	4.2	50.0	8.3	37.5
関東・東山	59	4	34	8	13	54	6	29	7	12
	100.0	6.8	57.6	13.6	22.0	100.0	11.1	53.7	13.0	22.2
東海	24	2	14	3	5	24	1	17	1	5
	100.0	8.3	58.3	12.5	20.8	100.0	4.2	70.8	4.2	20.8
近畿	37	1	26	3	7	37	1	27	4	5
	100.0	2.7	70.3	8.1	18.9	100.0	2.7	73.0	10.8	13.5
中国	30	1	21	5	3	26	1	19	3	3
	100.0	3.3	70.0	16.7	10.0	100.0	3.8	73.1	11.5	11.5
四国	25	2	15	4	4	22	3	10	5	4
	100.0	8.0	60.0	16.0	16.0	100.0	13.6	45.5	22.7	18.2
九州・沖縄	81	7	49	15	10	70	2	47	14	7
	100.0	8.6	60.5	18.5	12.3	100.0	2.9	67.1	20.0	10.0
(従業員数規模別)										
5人以下	69	5	29	5	30	70	4	32	4	30
	100.0	7.2	42.0	7.2	43.5	100.0	5.7	45.7	5.7	42.9
6～10	116	6	66	17	27	100	5	62	10	23
	100.0	5.2	56.9	14.7	23.3	100.0	5.0	62.0	10.0	23.0
11～20	96	4	68	9	15	92	8	58	13	13
	100.0	4.2	70.8	9.4	15.6	100.0	8.7	63.0	14.1	14.1
21～50	76	5	50	16	5	66	3	47	13	3
	100.0	6.6	65.8	21.1	6.6	100.0	4.5	71.2	19.7	4.5
51人以上	23	2	16	5	0	21	2	16	3	0
	100.0	8.7	69.6	21.7	0.0	100.0	9.5	76.2	14.3	0.0
(主な作目別)										
稲作(含む作業受託)	106	5	58	11	32	100	2	61	7	30
	100.0	4.7	54.7	10.4	30.2	100.0	2.0	61.0	7.0	30.0
麦、いも、 工芸農作物	16	2	7	1	6	15	2	6	3	4
	100.0	12.5	43.8	6.3	37.5	100.0	13.3	40.0	20.0	26.7
露地野菜	36	7	21	2	6	33	4	17	4	8
	100.0	19.4	58.3	5.6	16.7	100.0	12.1	51.5	12.1	24.2
施設野菜	47	1	29	7	10	52	3	34	7	8
	100.0	2.1	61.7	14.9	21.3	100.0	5.8	65.4	13.5	15.4
果樹	34	0	21	3	10	34	2	19	3	10
	100.0	0.0	61.8	8.8	29.4	100.0	5.9	55.9	8.8	29.4
花き	27	1	20	3	3	31	2	26	2	1
	100.0	3.7	74.1	11.1	11.1	100.0	6.5	83.9	6.5	3.2
きのこ	11	1	8	1	1	12	1	9	1	1
	100.0	9.1	72.7	9.1	9.1	100.0	8.3	75.0	8.3	8.3
大家畜	32	0	24	4	4	20	1	11	3	5
	100.0	0.0	75.0	12.5	12.5	100.0	5.0	55.0	15.0	25.0
中小家畜	58	3	37	13	5	40	3	26	8	3
	100.0	5.2	63.8	22.4	8.6	100.0	7.5	65.0	20.0	7.5
農業生産以外	11	1	5	5	0	13	1	7	5	0
	100.0	9.1	45.5	45.5	0.0	100.0	7.7	53.8	38.5	0.0

注:不明は除いた

## 4. 離職について

問10 離職理由(正社員)(3つまでの複数回答)

	全体	独立就農	高齢化	健康上の理由	家族の問題	仕事に合わない	転職	理由は不明	辞めても らった	その他
合計	249	44	27	55	45	83	125	44	45	21
	100.0	17.7	10.8	22.1	18.1	33.3	50.2	17.7	18.1	8.4
(農業地域別)										
北海道	6	2	0	1	3	2	4	1	0	0
	100.0	33.3	0.0	16.7	50.0	33.3	66.7	16.7	0.0	0.0
東北	39	7	2	7	6	11	17	7	7	3
	100.0	17.9	5.1	17.9	15.4	28.2	43.6	17.9	17.9	7.7
北陸	26	3	3	6	3	7	12	6	4	3
	100.0	11.5	11.5	23.1	11.5	26.9	46.2	23.1	15.4	11.5
関東・東山	42	9	3	7	9	19	25	10	11	3
	100.0	21.4	7.1	16.7	21.4	45.2	59.5	23.8	26.2	7.1
東海	17	1	4	5	2	4	8	6	4	1
	100.0	5.9	23.5	29.4	11.8	23.5	47.1	35.3	23.5	5.9
近畿	27	8	2	3	5	9	19	3	3	1
	100.0	29.6	7.4	11.1	18.5	33.3	70.4	11.1	11.1	3.7
中国	20	2	5	5	2	7	7	3	2	4
	100.0	10.0	25.0	25.0	10.0	35.0	35.0	15.0	10.0	20.0
四国	15	4	0	2	4	2	10	2	3	1
	100.0	26.7	0.0	13.3	26.7	13.3	66.7	13.3	20.0	6.7
九州・沖縄	55	8	8	18	11	20	22	6	10	5
	100.0	14.5	14.5	32.7	20.0	36.4	40.0	10.9	18.2	9.1
(従業員数規模別)										
5人以下	39	6	6	7	7	9	22	5	11	5
	100.0	15.4	15.4	17.9	17.9	23.1	56.4	12.8	28.2	12.8
6～10	74	18	4	14	14	22	41	12	15	5
	100.0	24.3	5.4	18.9	18.9	29.7	55.4	16.2	20.3	6.8
11～20	60	11	7	13	10	20	22	10	8	6
	100.0	18.3	11.7	21.7	16.7	33.3	36.7	16.7	13.3	10.0
21～50	55	4	8	14	9	25	25	12	9	3
	100.0	7.3	14.5	25.5	16.4	45.5	45.5	21.8	16.4	5.5
51人以上	21	5	2	7	5	7	15	5	2	2
	100.0	23.8	9.5	33.3	23.8	33.3	71.4	23.8	9.5	9.5
(主な作目別)										
稲作(含む作 業受託)	60	14	6	15	9	16	26	13	10	5
	100.0	23.3	10.0	25.0	15.0	26.7	43.3	21.7	16.7	8.3
麦、いも、 工芸農作物	11	1	0	3	3	4	6	4	2	0
	100.0	9.1	0.0	27.3	27.3	36.4	54.5	36.4	18.2	0.0
露地野菜	23	5	2	8	8	12	15	2	5	2
	100.0	21.7	8.7	34.8	34.8	52.2	65.2	8.7	21.7	8.7
施設野菜	27	7	3	7	4	8	13	5	0	2
	100.0	25.9	11.1	25.9	14.8	29.6	48.1	18.5	0.0	7.4
果樹	27	5	6	2	4	6	14	5	5	2
	100.0	18.5	22.2	7.4	14.8	22.2	51.9	18.5	18.5	7.4
花き	16	2	1	0	2	5	11	2	3	2
	100.0	12.5	6.3	0.0	12.5	31.3	68.8	12.5	18.8	12.5
きのこ	8	2	2	1	2	3	4	1	1	1
	100.0	25.0	25.0	12.5	25.0	37.5	50.0	12.5	12.5	12.5
大家畜	26	5	1	4	4	10	13	1	3	2
	100.0	19.2	3.8	15.4	15.4	38.5	50.0	3.8	11.5	7.7
中小家畜	40	3	5	13	5	14	18	9	13	4
	100.0	7.5	12.5	32.5	12.5	35.0	45.0	22.5	32.5	10.0
農業生産以 外	7	0	1	1	2	3	2	1	2	1
	100.0	0.0	14.3	14.3	28.6	42.9	28.6	14.3	28.6	14.3

注:不明は除いた

## 4. 離職について

問10 離職理由(常勤パート)(3つまでの複数回答)

	全体	独立就農	高齢化	健康上の理由	家族の問題	仕事に合わない	転職	理由は不明	辞めても らった	その他
合計	208	3	58	65	57	66	80	44	36	11
	100.0	1.4	27.9	31.3	27.4	31.7	38.5	21.2	17.3	5.3
(農業地域別)										
北海道	6	1	1	2	1	2	4	2	3	1
	100.0	16.7	16.7	33.3	16.7	33.3	66.7	33.3	50.0	16.7
東北	29	0	7	8	9	8	13	9	1	1
	100.0	0.0	24.1	27.6	31.0	27.6	44.8	31.0	3.4	3.4
北陸	17	1	5	4	1	7	6	3	6	1
	100.0	5.9	29.4	23.5	5.9	41.2	35.3	17.6	35.3	5.9
関東・東山	35	0	7	10	11	14	10	9	7	2
	100.0	0.0	20.0	28.6	31.4	40.0	28.6	25.7	20.0	5.7
東海	16	0	6	5	6	3	6	2	0	1
	100.0	0.0	37.5	31.3	37.5	18.8	37.5	12.5	0.0	6.3
近畿	22	1	6	3	6	8	8	6	4	2
	100.0	4.5	27.3	13.6	27.3	36.4	36.4	27.3	18.2	9.1
中国	14	0	5	6	5	4	8	3	0	0
	100.0	0.0	35.7	42.9	35.7	28.6	57.1	21.4	0.0	0.0
四国	13	0	2	6	2	4	5	2	4	1
	100.0	0.0	15.4	46.2	15.4	30.8	38.5	15.4	30.8	7.7
九州・沖縄	55	0	19	21	16	15	19	7	11	2
	100.0	0.0	34.5	38.2	29.1	27.3	34.5	12.7	20.0	3.6
(従業員数規模別)										
5人以下	28	1	12	6	6	5	7	8	4	1
	100.0	3.6	42.9	21.4	21.4	17.9	25.0	28.6	14.3	3.6
6～10	46	1	11	14	9	17	18	11	12	1
	100.0	2.2	23.9	30.4	19.6	37.0	39.1	23.9	26.1	2.2
11～20	64	1	18	26	15	22	26	7	10	3
	100.0	1.6	28.1	40.6	23.4	34.4	40.6	10.9	15.6	4.7
21～50	52	0	14	15	21	14	19	14	9	5
	100.0	0.0	26.9	28.8	40.4	26.9	36.5	26.9	17.3	9.6
51人以上	18	0	3	4	6	8	10	4	1	1
	100.0	0.0	16.7	22.2	33.3	44.4	55.6	22.2	5.6	5.6
(主な作目別)										
稲作(含む作 業受託)	41	1	12	13	9	11	12	10	8	0
	100.0	2.4	29.3	31.7	22.0	26.8	29.3	24.4	19.5	0.0
麦、いも、 工芸農作物	13	1	3	3	3	3	6	4	3	0
	100.0	7.7	23.1	23.1	23.1	23.1	46.2	30.8	23.1	0.0
露地野菜	20	0	4	7	4	12	5	3	5	2
	100.0	0.0	20.0	35.0	20.0	60.0	25.0	15.0	25.0	10.0
施設野菜	36	1	5	20	14	8	16	6	4	2
	100.0	2.8	13.9	55.6	38.9	22.2	44.4	16.7	11.1	5.6
果樹	24	0	13	6	5	7	12	7	3	0
	100.0	0.0	54.2	25.0	20.8	29.2	50.0	29.2	12.5	0.0
花き	22	0	6	2	7	7	14	3	3	1
	100.0	0.0	27.3	9.1	31.8	31.8	63.6	13.6	13.6	4.5
きのこ	10	0	5	2	4	2	6	0	3	1
	100.0	0.0	50.0	20.0	40.0	20.0	60.0	0.0	30.0	10.0
大家畜	11	0	5	7	2	2	2	4	2	1
	100.0	0.0	45.5	63.6	18.2	18.2	18.2	36.4	18.2	9.1
中小家畜	21	0	5	4	6	9	4	5	4	3
	100.0	0.0	23.8	19.0	28.6	42.9	19.0	23.8	19.0	14.3
農業生産以 外	9	0	0	1	3	4	2	1	1	1
	100.0	0.0	0.0	11.1	33.3	44.4	22.2	11.1	11.1	11.1

注:不明は除いた

## 4. 離職について

問10-1 雇用者のうち、独立就農した者の人数

	合計	0人	1人	2人	3人	5人	7人	14人
全国	554	473	50	16	8	4	2	1
	100.0	85.4	9.0	2.9	1.4	0.7	0.4	0.2
(農業地域別)								
北海道	11	8	1	1	0	1	0	0
	100.0	72.7	9.1	9.1	0.0	9.1	0.0	0.0
東北	95	82	8	2	2	0	1	0
	100.0	86.3	8.4	2.1	2.1	0.0	1.1	0.0
北陸	84	78	5	0	0	0	0	1
	100.0	92.9	6.0	0.0	0.0	0.0	0.0	1.2
関東・東山	79	61	9	3	3	2	1	0
	100.0	77.2	11.4	3.8	3.8	2.5	1.3	0.0
東海	31	26	4	1	0	0	0	0
	100.0	83.9	12.9	3.2	0.0	0.0	0.0	0.0
近畿	59	50	4	5	0	0	0	0
	100.0	84.7	6.8	8.5	0.0	0.0	0.0	0.0
中国	48	44	3	0	1	0	0	0
	100.0	91.7	6.3	0.0	2.1	0.0	0.0	0.0
四国	34	28	3	0	2	1	0	0
	100.0	82.4	8.8	0.0	5.9	2.9	0.0	0.0
九州・沖縄	109	92	13	4	0	0	0	0
	100.0	84.4	11.9	3.7	0.0	0.0	0.0	0.0
(従業員数規模別)								
5人以下	140	128	5	3	2	1	0	1
	100.0	91.4	3.6	2.1	1.4	0.7	0.0	0.7
6～10	161	132	22	3	3	1	0	0
	100.0	82.0	13.7	1.9	1.9	0.6	0.0	0.0
11～20	125	102	14	5	2	1	1	0
	100.0	81.6	11.2	4.0	1.6	0.8	0.8	0.0
21～50	93	85	6	2	0	0	0	0
	100.0	91.4	6.5	2.2	0.0	0.0	0.0	0.0
51人以上	27	18	3	3	1	1	1	0
	100.0	66.7	11.1	11.1	3.7	3.7	3.7	0.0
(主な作目別)								
稲作(含む作 業受託)	183	160	13	7	0	0	2	1
	100.0	87.4	7.1	3.8	0.0	0.0	1.1	0.5
麦、いも、 工芸農作物	21	18	1	2	0	0	0	0
	100.0	85.7	4.8	9.5	0.0	0.0	0.0	0.0
露地野菜	43	34	5	1	2	1	0	0
	100.0	79.1	11.6	2.3	4.7	2.3	0.0	0.0
施設野菜	63	49	7	1	4	2	0	0
	100.0	77.8	11.1	1.6	6.3	3.2	0.0	0.0
果樹	48	39	7	1	0	1	0	0
	100.0	81.3	14.6	2.1	0.0	2.1	0.0	0.0
花き	38	33	2	1	2	0	0	0
	100.0	86.8	5.3	2.6	5.3	0.0	0.0	0.0
きのこ	15	13	2	0	0	0	0	0
	100.0	86.7	13.3	0.0	0.0	0.0	0.0	0.0
大家畜	45	38	7	0	0	0	0	0
	100.0	84.4	15.6	0.0	0.0	0.0	0.0	0.0
中小家畜	76	70	4	2	0	0	0	0
	100.0	92.1	5.3	2.6	0.0	0.0	0.0	0.0
農業生産以 外	17	14	2	1	0	0	0	0
	100.0	82.4	11.8	5.9	0.0	0.0	0.0	0.0

注:不明も0人とした

## 5. 募集方法、応募状況、募集条件

問12 雇用の募集

	正社員				常勤パート				臨時パート			
	総数	募集中	募集予定あり	募集予定なし	総数	募集中	募集予定あり	募集予定なし	総数	募集中	募集予定あり	募集予定なし
合計	466	138	140	188	411	112	120	179	410	96	147	167
(農業地域別)	100.0	29.6	30.0	40.3	100.0	27.3	29.2	43.6	100.0	23.4	35.9	40.7
北海道	8	5	1	2	9	5	0	4	9	4	2	3
東北	80	14	25	41	69	12	22	35	77	14	31	32
北陸	68	13	26	29	56	8	20	28	67	15	32	20
関東・東山	72	37	16	19	62	29	14	19	56	20	14	22
東海	31	7	8	16	28	10	6	12	27	4	7	16
近畿	48	10	15	23	46	8	17	21	45	6	19	20
中国	39	13	11	15	32	10	8	14	31	10	10	11
四国	26	9	7	10	23	7	6	10	22	8	3	11
九州・沖縄	90	29	30	31	84	22	27	35	75	15	29	31
(従業員数規模別)	100.0	32.2	33.3	34.4	100.0	26.2	32.1	41.7	100.0	20.0	38.7	41.3
5人以下	112	16	40	56	88	10	27	51	116	19	56	41
6～10	140	42	43	55	117	28	34	55	120	32	42	46
11～20	107	32	31	44	106	33	29	44	93	25	32	36
21～50	80	34	22	24	75	28	25	22	61	15	15	31
51人以上	24	14	4	6	22	13	5	4	16	4	2	10
(主な作目別)	100.0	58.3	16.7	25.0	100.0	59.1	22.7	18.2	100.0	25.0	12.5	62.5
稲作(含む作業受託)	147	27	48	72	127	17	38	72	144	26	69	49
麦、いも、	18	5	6	7	18	6	6	6	19	7	6	6
工芸農作物	100.0	27.8	33.3	38.9	100.0	33.3	33.3	33.3	100.0	36.8	31.6	31.6
露地野菜	41	19	11	11	33	18	3	12	39	13	14	12
施設野菜	53	13	12	28	53	16	21	16	45	12	13	20
果樹	100.0	24.5	22.6	52.8	100.0	30.2	39.6	30.2	100.0	26.7	28.9	44.4
花き	40	11	10	19	37	10	12	15	39	14	14	11
きのこ	30	14	5	11	33	15	7	11	28	10	9	9
大家畜	100.0	46.7	16.7	36.7	100.0	45.5	21.2	33.3	100.0	35.7	32.1	32.1
中小家畜	12	4	6	2	11	5	6	0	10	3	1	6
農業生産以外	41	14	17	10	30	7	9	14	28	3	7	18
	100.0	34.1	41.5	24.4	100.0	23.3	30.0	46.7	100.0	10.7	25.0	64.3
	68	26	20	22	52	12	14	26	45	5	9	31
	100.0	38.2	29.4	32.4	100.0	23.1	26.9	50.0	100.0	11.1	20.0	68.9
	12	3	5	4	14	4	4	6	11	2	5	4
	100.0	25.0	41.7	33.3	100.0	28.6	28.6	42.9	100.0	18.2	45.5	36.4

注:不明は除いた



## 5. 募集方法、応募状況、募集条件

問13 募集方法(正社員)(2つまでの複数回答)

	全体	ロコミ	チラシ	求人雑誌	ハローワーク	シルバー人材センター	農協	新規就業相談センター	自社のホームページ	企業説明会	学校への依頼	県や市町村の支援策	その他
合計	351	115	29	32	172	0	5	43	37	59	68	14	14
	100.0	32.8	8.3	9.1	49.0	0.0	1.4	12.3	10.5	16.8	19.4	4.0	4.0
(農業地域別)													
北海道	6	0	0	0	2	0	0	1	4	4	0	0	0
	100.0	0.0	0.0	0.0	33.3	0.0	0.0	16.7	66.7	66.7	0.0	0.0	0.0
東北	54	20	4	3	33	0	1	7	2	3	10	3	0
	100.0	37.0	7.4	5.6	61.1	0.0	1.9	13.0	3.7	5.6	18.5	5.6	0.0
北陸	47	15	2	2	16	0	2	11	3	5	12	4	4
	100.0	31.9	4.3	4.3	34.0	0.0	4.3	23.4	6.4	10.6	25.5	8.5	8.5
関東・東山	57	16	8	5	21	0	0	8	11	20	4	2	2
	100.0	28.1	14.0	8.8	36.8	0.0	0.0	14.0	19.3	35.1	7.0	3.5	3.5
東海	27	9	3	2	15	0	1	2	1	6	3	2	1
	100.0	33.3	11.1	7.4	55.6	0.0	3.7	7.4	3.7	22.2	11.1	7.4	3.7
近畿	33	9	5	2	14	0	1	4	5	5	9	1	1
	100.0	27.3	15.2	6.1	42.4	0.0	3.0	12.1	15.2	15.2	27.3	3.0	3.0
中国	29	12	1	0	16	0	0	2	4	2	11	0	0
	100.0	41.4	3.4	0.0	55.2	0.0	0.0	6.9	13.8	6.9	37.9	0.0	0.0
四国	20	5	0	4	9	0	0	3	3	7	4	0	2
	100.0	25.0	0.0	20.0	45.0	0.0	0.0	15.0	15.0	35.0	20.0	0.0	10.0
九州・沖縄	77	29	6	14	45	0	0	5	4	7	15	2	4
	100.0	37.7	7.8	18.2	58.4	0.0	0.0	6.5	5.2	9.1	19.5	2.6	5.2
(従業員数規模別)													
5人以下	64	29	2	2	21	0	2	11	5	10	10	3	4
	100.0	45.3	3.1	3.1	32.8	0.0	3.1	17.2	7.8	15.6	15.6	4.7	6.3
6～10	107	33	4	9	50	0	2	17	16	20	20	7	3
	100.0	30.8	3.7	8.4	46.7	0.0	1.9	15.9	15.0	18.7	18.7	6.5	2.8
11～20	89	30	7	6	48	0	1	8	8	17	21	4	0
	100.0	33.7	7.9	6.7	53.9	0.0	1.1	9.0	9.0	19.1	23.6	4.5	0.0
21～50	70	18	14	11	40	0	0	4	6	8	12	0	6
	100.0	25.7	20.0	15.7	57.1	0.0	0.0	5.7	8.6	11.4	17.1	0.0	8.6
51人以上	21	5	2	4	13	0	0	3	2	4	5	0	1
	100.0	23.8	9.5	19.0	61.9	0.0	0.0	14.3	9.5	19.0	23.8	0.0	4.8
(主な作目別)													
稲作(含む作業受託)	98	39	3	2	27	0	4	21	12	17	22	5	4
	100.0	39.8	3.1	2.0	27.6	0.0	4.1	21.4	12.2	17.3	22.4	5.1	4.1
麦、いも、 工芸農作物	14	3	1	0	6	0	0	2	2	4	3	0	1
	100.0	21.4	7.1	0.0	42.9	0.0	0.0	14.3	14.3	28.6	21.4	0.0	7.1
露地野菜	32	10	1	4	8	0	0	10	4	14	3	2	0
	100.0	31.3	3.1	12.5	25.0	0.0	0.0	31.3	12.5	43.8	9.4	6.3	0.0
施設野菜	44	16	7	6	27	0	0	1	2	7	8	2	1
	100.0	36.4	15.9	13.6	61.4	0.0	0.0	2.3	4.5	15.9	18.2	4.5	2.3
果樹	33	13	2	4	16	0	0	4	5	2	7	3	0
	100.0	39.4	6.1	12.1	48.5	0.0	0.0	12.1	15.2	6.1	21.2	9.1	0.0
花き	22	7	2	2	14	0	0	2	2	4	2	1	1
	100.0	31.8	9.1	9.1	63.6	0.0	0.0	9.1	9.1	18.2	9.1	4.5	4.5
きのこ	11	2	4	1	10	0	0	0	0	2	1	0	0
	100.0	18.2	36.4	9.1	90.9	0.0	0.0	0.0	0.0	18.2	9.1	0.0	0.0
大家畜	34	7	1	3	17	0	1	2	6	5	12	1	3
	100.0	20.6	2.9	8.8	50.0	0.0	2.9	5.9	17.6	14.7	35.3	2.9	8.8
中小家畜	52	16	7	10	40	0	0	0	3	3	9	0	3
	100.0	30.8	13.5	19.2	76.9	0.0	0.0	0.0	5.8	5.8	17.3	0.0	5.8
農業生産以外	9	2	1	0	6	0	0	1	1	1	0	0	1
	100.0	22.2	11.1	0.0	66.7	0.0	0.0	11.1	11.1	11.1	0.0	0.0	11.1

注:不明は除いた

## 5. 募集方法、応募状況、募集条件

問13 募集方法(常勤パート)(2つまでの複数回答)

	全体	ロコミ	チラシ	求人雑誌	ハローワーク	シルバー人材センター	農協	新規就業相談センター	自社のホームページ	企業説明会	学校への依頼	県や市町村の支援策	その他
合計	300	143	60	35	168	12	2	13	8	5	8	6	14
(農業地域別)	100.0	47.7	20.0	11.7	56.0	4.0	0.7	4.3	2.7	1.7	2.7	2.0	4.7
北海道	8	3	2	2	2	0	1	1	1	1	0	0	0
	100.0	37.5	25.0	25.0	25.0	0.0	12.5	12.5	12.5	12.5	0.0	0.0	0.0
東北	49	27	6	3	25	5	0	0	1	1	1	1	2
	100.0	55.1	12.2	6.1	51.0	10.2	0.0	0.0	2.0	2.0	2.0	2.0	4.1
北陸	33	22	4	4	13	1	0	2	1	0	0	2	3
	100.0	66.7	12.1	12.1	39.4	3.0	0.0	6.1	3.0	0.0	0.0	6.1	9.1
関東・東山	46	19	12	5	26	2	0	4	1	1	0	0	3
	100.0	41.3	26.1	10.9	56.5	4.3	0.0	8.7	2.2	2.2	0.0	0.0	6.5
東海	24	12	7	3	13	1	0	2	0	0	0	0	2
	100.0	50.0	29.2	12.5	54.2	4.2	0.0	8.3	0.0	0.0	0.0	0.0	8.3
近畿	29	11	8	1	13	0	1	1	2	0	1	2	1
	100.0	37.9	27.6	3.4	44.8	0.0	3.4	3.4	6.9	0.0	3.4	6.9	3.4
中国	20	6	6	1	16	0	0	0	1	0	2	0	1
	100.0	30.0	30.0	5.0	80.0	0.0	0.0	0.0	5.0	0.0	10.0	0.0	5.0
四国	20	10	1	4	16	1	0	1	1	1	0	0	0
	100.0	50.0	5.0	20.0	80.0	5.0	0.0	5.0	5.0	5.0	0.0	0.0	0.0
九州・沖縄	71	33	14	12	44	2	0	2	0	1	4	1	2
	100.0	46.5	19.7	16.9	62.0	2.8	0.0	2.8	0.0	1.4	5.6	1.4	2.8
(従業員数規模別)													
5人以下	47	27	7	2	20	5	0	4	2	1	1	0	3
	100.0	57.4	14.9	4.3	42.6	10.6	0.0	8.5	4.3	2.1	2.1	0.0	6.4
6～10	80	43	10	8	38	5	2	4	2	3	3	3	4
	100.0	53.8	12.5	10.0	47.5	6.3	2.5	5.0	2.5	3.8	3.8	3.8	5.0
11～20	88	50	14	7	51	1	0	4	1	1	2	3	4
	100.0	56.8	15.9	8.0	58.0	1.1	0.0	4.5	1.1	1.1	2.3	3.4	4.5
21～50	65	16	23	13	46	1	0	1	2	0	1	0	3
	100.0	24.6	35.4	20.0	70.8	1.5	0.0	1.5	3.1	0.0	1.5	0.0	4.6
51人以上	20	7	6	5	13	0	0	0	1	0	1	0	0
	100.0	35.0	30.0	25.0	65.0	0.0	0.0	0.0	5.0	0.0	5.0	0.0	0.0
(主な作目別)													
稲作(含む作業受託)	69	43	8	5	24	6	1	3	2	1	1	2	4
	100.0	62.3	11.6	7.2	34.8	8.7	1.4	4.3	2.9	1.4	1.4	2.9	5.8
麦、いも、 工芸農作物	15	6	5	2	9	1	0	1	0	1	1	0	1
	100.0	40.0	33.3	13.3	60.0	6.7	0.0	6.7	0.0	6.7	6.7	0.0	6.7
露地野菜	26	14	4	3	14	1	0	3	1	0	0	0	1
	100.0	53.8	15.4	11.5	53.8	3.8	0.0	11.5	3.8	0.0	0.0	0.0	3.8
施設野菜	48	19	12	8	37	0	0	1	1	1	1	0	2
	100.0	39.6	25.0	16.7	77.1	0.0	0.0	2.1	2.1	2.1	2.1	0.0	4.2
果樹	28	17	3	3	13	2	0	1	2	1	0	2	1
	100.0	60.7	10.7	10.7	46.4	7.1	0.0	3.6	7.1	3.6	0.0	7.1	3.6
花き	27	10	11	4	17	0	0	1	0	0	0	2	0
	100.0	37.0	40.7	14.8	63.0	0.0	0.0	3.7	0.0	0.0	0.0	7.4	0.0
きのこ	12	3	5	1	10	0	0	2	0	0	0	0	0
	100.0	25.0	41.7	8.3	83.3	0.0	0.0	16.7	0.0	0.0	0.0	0.0	0.0
大家畜	23	7	3	2	13	2	1	1	1	1	3	0	2
	100.0	30.4	13.0	8.7	56.5	8.7	4.3	4.3	4.3	4.3	13.0	0.0	8.7
中小家畜	40	19	7	7	22	0	0	0	0	0	2	0	3
	100.0	47.5	17.5	17.5	55.0	0.0	0.0	0.0	0.0	0.0	5.0	0.0	7.5
農業生産以外	11	4	2	0	9	0	0	0	1	0	0	0	0
	100.0	36.4	18.2	0.0	81.8	0.0	0.0	0.0	9.1	0.0	0.0	0.0	0.0

注:不明は除いた

## 5. 募集方法、応募状況、募集条件

問13 募集方法(臨時パート)(2つまでの複数回答)

	全体	口コミ	チラシ	求人雑誌	ハローワーク	シルバー人材センター	農協	新規就業相談センター	自社のホームページ	企業説明会	学校への依頼	県や市町村の支援策	その他
合計	262	157	42	20	94	44	4	5	8	1	4	2	24
(農業地域別)	100.0	59.9	16.0	7.6	35.9	16.8	1.5	1.9	3.1	0.4	1.5	0.8	9.2
北海道	7	5	1	1	4	0	1	0	1	0	0	0	0
	100.0	71.4	14.3	14.3	57.1	0.0	14.3	0.0	14.3	0.0	0.0	0.0	0.0
東北	46	28	5	0	12	17	1	0	0	0	1	1	3
	100.0	60.9	10.9	0.0	26.1	37.0	2.2	0.0	0.0	0.0	2.2	2.2	6.5
北陸	43	32	3	3	10	7	0	1	1	0	1	0	5
	100.0	74.4	7.0	7.0	23.3	16.3	0.0	2.3	2.3	0.0	2.3	0.0	11.6
関東・東山	37	21	9	3	14	5	0	1	2	1	0	0	3
	100.0	56.8	24.3	8.1	37.8	13.5	0.0	2.7	5.4	2.7	0.0	0.0	8.1
東海	21	13	6	2	7	2	0	0	0	0	0	1	2
	100.0	61.9	28.6	9.5	33.3	9.5	0.0	0.0	0.0	0.0	0.0	4.8	9.5
近畿	26	14	6	2	11	2	1	1	1	0	0	0	2
	100.0	53.8	23.1	7.7	42.3	7.7	3.8	3.8	3.8	0.0	0.0	0.0	7.7
中国	17	11	3	1	6	3	0	0	0	0	1	0	2
	100.0	64.7	17.6	5.9	35.3	17.6	0.0	0.0	0.0	0.0	5.9	0.0	11.8
四国	13	6	0	2	5	0	1	1	3	0	0	0	3
	100.0	46.2	0.0	15.4	38.5	0.0	7.7	7.7	23.1	0.0	0.0	0.0	23.1
九州・沖縄	52	27	9	6	25	8	0	1	0	0	1	0	4
	100.0	51.9	17.3	11.5	48.1	15.4	0.0	1.9	0.0	0.0	1.9	0.0	7.7
(従業員数規模別)													
5人以下	77	50	6	3	18	11	0	3	4	0	2	0	11
	100.0	64.9	7.8	3.9	23.4	14.3	0.0	3.9	5.2	0.0	2.6	0.0	14.3
6～10	67	40	8	5	24	13	3	1	4	0	1	2	6
	100.0	59.7	11.9	7.5	35.8	19.4	4.5	1.5	6.0	0.0	1.5	3.0	9.0
11～20	68	48	12	4	31	11	0	1	0	1	1	0	2
	100.0	70.6	17.6	5.9	45.6	16.2	0.0	1.5	0.0	1.5	1.5	0.0	2.9
21～50	36	12	11	3	17	9	0	0	0	0	0	0	3
	100.0	33.3	30.6	8.3	47.2	25.0	0.0	0.0	0.0	0.0	0.0	0.0	8.3
51人以上	10	4	5	5	4	0	0	0	0	0	0	0	0
	100.0	40.0	50.0	50.0	40.0	0.0	0.0	0.0	0.0	0.0	0.0	0.0	0.0
(主な作目別)													
稲作(含む作業受託)	93	66	8	4	18	18	2	2	1	1	2	2	9
	100.0	71.0	8.6	4.3	19.4	19.4	2.2	2.2	1.1	1.1	2.2	2.2	9.7
麦、いも、 工芸農作物	16	9	3	3	7	1	0	0	0	0	0	0	2
	100.0	56.3	18.8	18.8	43.8	6.3	0.0	0.0	0.0	0.0	0.0	0.0	12.5
露地野菜	25	13	3	2	9	3	1	2	4	0	0	0	3
	100.0	52.0	12.0	8.0	36.0	12.0	4.0	8.0	16.0	0.0	0.0	0.0	12.0
施設野菜	29	16	6	3	14	5	0	0	0	0	1	0	3
	100.0	55.2	20.7	10.3	48.3	17.2	0.0	0.0	0.0	0.0	3.4	0.0	10.3
果樹	32	16	3	2	16	10	1	0	1	0	1	0	3
	100.0	50.0	9.4	6.3	50.0	31.3	3.1	0.0	3.1	0.0	3.1	0.0	9.4
花き	20	10	9	3	7	3	0	1	0	0	0	0	1
	100.0	50.0	45.0	15.0	35.0	15.0	0.0	5.0	0.0	0.0	0.0	0.0	5.0
きのこ	6	3	3	1	4	1	0	0	0	0	0	0	0
	100.0	50.0	50.0	16.7	66.7	16.7	0.0	0.0	0.0	0.0	0.0	0.0	0.0
大家畜	11	7	1	0	5	2	0	0	1	0	0	0	2
	100.0	63.6	9.1	0.0	45.5	18.2	0.0	0.0	9.1	0.0	0.0	0.0	18.2
中小家畜	20	13	4	2	7	1	0	0	0	0	0	0	1
	100.0	65.0	20.0	10.0	35.0	5.0	0.0	0.0	0.0	0.0	0.0	0.0	5.0
農業生産以外	10	4	2	0	7	0	0	0	1	0	0	0	0
	100.0	40.0	20.0	0.0	70.0	0.0	0.0	0.0	10.0	0.0	0.0	0.0	0.0

注:不明は除いた

## 5. 募集方法、応募状況、募集条件

問13-1 募集媒体は十分か

	全体	十分	わからない	不十分	不明
合計	500	247	190	63	54
	100.0	49.4	38.0	12.6	
(農業地域別)					
北海道	10	5	3	2	1
	100.0	50.0	30.0	20.0	
東北	86	52	26	8	9
	100.0	60.5	30.2	9.3	
北陸	74	41	31	2	10
	100.0	55.4	41.9	2.7	
関東・東山	71	26	31	14	8
	100.0	36.6	43.7	19.7	
東海	30	14	14	2	1
	100.0	46.7	46.7	6.7	
近畿	51	24	22	5	8
	100.0	47.1	43.1	9.8	
中国	42	20	15	7	6
	100.0	47.6	35.7	16.7	
四国	31	12	11	8	3
	100.0	38.7	35.5	25.8	
九州・沖縄	101	52	34	15	8
	100.0	51.5	33.7	14.9	
(従業員数規模別)					
5人以下	120	57	57	6	22
	100.0	47.5	47.5	5.0	
6～10	142	63	58	21	19
	100.0	44.4	40.8	14.8	
11～20	117	61	41	15	8
	100.0	52.1	35.0	12.8	
21～50	90	52	23	15	3
	100.0	57.8	25.6	16.7	
51人以上	27	11	10	6	0
	100.0	40.7	37.0	22.2	
(主な作目別)					
稲作(含む作 業受託)	159	87	63	9	24
	100.0	54.7	39.6	5.7	
麦、いも、 工芸農作物	19	9	6	4	2
	100.0	47.4	31.6	21.1	
露地野菜	38	15	17	6	5
	100.0	39.5	44.7	15.8	
施設野菜	58	33	17	8	5
	100.0	56.9	29.3	13.8	
果樹	45	22	19	4	3
	100.0	48.9	42.2	8.9	
花き	38	18	13	7	0
	100.0	47.4	34.2	18.4	
きのこ	12	7	3	2	3
	100.0	58.3	25.0	16.7	
大家畜	39	15	15	9	6
	100.0	38.5	38.5	23.1	
中小家畜	73	32	29	12	4
	100.0	43.8	39.7	16.4	
農業生産以 外	15	8	5	2	2
	100.0	53.3	33.3	13.3	

## 5. 募集方法、応募状況、募集条件

問14 最近の求職者の状況

	正社員					常勤パート				
	全体	増えてい る	変わら ない	減って いる	ほとん ど来 ない	全体	増えてい る	変わら ない	減って いる	ほとん ど来 ない
合計	426	71	195	71	89	376	45	169	76	86
	100.0	16.7	45.8	16.7	20.9	100.0	12.0	44.9	20.2	22.9
(農業地域別)										
北海道	9	1	3	2	3	10	1	3	3	3
	100.0	11.1	33.3	22.2	33.3	100.0	10.0	30.0	30.0	30.0
東北	64	13	34	6	11	57	10	26	11	10
	100.0	20.3	53.1	9.4	17.2	100.0	17.5	45.6	19.3	17.5
北陸	68	12	27	7	22	59	5	28	8	18
	100.0	17.6	39.7	10.3	32.4	100.0	8.5	47.5	13.6	30.5
関東・東山	66	11	23	15	17	56	4	20	13	19
	100.0	16.7	34.8	22.7	25.8	100.0	7.1	35.7	23.2	33.9
東海	27	2	13	6	6	23	0	10	5	8
	100.0	7.4	48.1	22.2	22.2	100.0	0.0	43.5	21.7	34.8
近畿	39	5	19	7	8	37	4	17	10	6
	100.0	12.8	48.7	17.9	20.5	100.0	10.8	45.9	27.0	16.2
中国	36	2	19	9	6	30	4	14	5	7
	100.0	5.6	52.8	25.0	16.7	100.0	13.3	46.7	16.7	23.3
四国	26	5	11	6	4	24	4	11	6	3
	100.0	19.2	42.3	23.1	15.4	100.0	16.7	45.8	25.0	12.5
九州・沖縄	87	19	46	12	10	77	13	40	14	10
	100.0	21.8	52.9	13.8	11.5	100.0	16.9	51.9	18.2	13.0
(従業員数規模別)										
5人以下	80	11	26	16	27	67	2	34	13	18
	100.0	13.8	32.5	20.0	33.8	100.0	3.0	50.7	19.4	26.9
6～10	135	20	64	20	31	110	14	45	18	33
	100.0	14.8	47.4	14.8	23.0	100.0	12.7	40.9	16.4	30.0
11～20	103	16	52	17	18	100	13	46	24	17
	100.0	15.5	50.5	16.5	17.5	100.0	13.0	46.0	24.0	17.0
21～50	79	16	43	11	9	73	12	36	12	13
	100.0	20.3	54.4	13.9	11.4	100.0	16.4	49.3	16.4	17.8
51人以上	26	8	10	7	1	23	4	8	9	2
	100.0	30.8	38.5	26.9	3.8	100.0	17.4	34.8	39.1	8.7
(主な作目別)										
稲作(含む作 業受託)	127	21	54	12	40	110	10	48	17	35
	100.0	16.5	42.5	9.4	31.5	100.0	9.1	43.6	15.5	31.8
麦、いも、 工芸農作物	16	3	8	3	2	16	2	9	5	0
	100.0	18.8	50.0	18.8	12.5	100.0	12.5	56.3	31.3	0.0
露地野菜	34	9	11	6	8	30	4	10	6	10
	100.0	26.5	32.4	17.6	23.5	100.0	13.3	33.3	20.0	33.3
施設野菜	52	10	30	6	6	52	9	29	8	6
	100.0	19.2	57.7	11.5	11.5	100.0	17.3	55.8	15.4	11.5
果樹	36	7	13	8	8	32	8	8	9	7
	100.0	19.4	36.1	22.2	22.2	100.0	25.0	25.0	28.1	21.9
花き	31	2	14	8	7	35	5	11	10	9
	100.0	6.5	45.2	25.8	22.6	100.0	14.3	31.4	28.6	25.7
きのこ	10	1	6	1	2	11	0	5	4	2
	100.0	10.0	60.0	10.0	20.0	100.0	0.0	45.5	36.4	18.2
大家畜	37	4	18	11	4	27	2	15	4	6
	100.0	10.8	48.6	29.7	10.8	100.0	7.4	55.6	14.8	22.2
中小家畜	65	12	32	14	7	47	5	24	10	8
	100.0	18.5	49.2	21.5	10.8	100.0	10.6	51.1	21.3	17.0
農業生産以 外	14	1	7	1	5	14	0	9	2	3
	100.0	7.1	50.0	7.1	35.7	100.0	0.0	64.3	14.3	21.4

注:不明は除いた

## 5. 募集方法、応募状況、募集条件

問15 正社員を採用する場合、新規学卒と就業経験者のどちらを優先するか

	全体	新規学校卒業 業者優先	中途採用 優先	どちらとも いけない	不明
合計	465	106	133	226	89
	100.0	22.8	28.6	48.6	
<b>(農業地域別)</b>					
北海道	10	3	2	5	1
	100.0	30.0	20.0	50.0	
東北	71	14	25	32	24
	100.0	19.7	35.2	45.1	
北陸	70	14	17	39	14
	100.0	20.0	24.3	55.7	
関東・東山	70	19	14	37	9
	100.0	27.1	20.0	52.9	
東海	29	5	4	20	2
	100.0	17.2	13.8	69.0	
近畿	42	9	14	19	17
	100.0	21.4	33.3	45.2	
中国	41	11	14	16	7
	100.0	26.8	34.1	39.0	
四国	30	7	9	14	4
	100.0	23.3	30.0	46.7	
九州・沖縄	99	23	33	43	10
	100.0	23.2	33.3	43.4	
<b>(従業員数規模別)</b>					
5人以下	103	21	30	52	39
	100.0	20.4	29.1	50.5	
6～10	135	25	41	69	26
	100.0	18.5	30.4	51.1	
11～20	110	28	30	52	15
	100.0	25.5	27.3	47.3	
21～50	86	24	25	37	7
	100.0	27.9	29.1	43.0	
51人以上	27	8	7	12	0
	100.0	29.6	25.9	44.4	
<b>(主な作目別)</b>					
稲作(含む作 業受託)	143	31	42	70	40
	100.0	21.7	29.4	49.0	
麦、いも、 工芸農作物	18	4	8	6	3
	100.0	22.2	44.4	33.3	
露地野菜	38	9	7	22	5
	100.0	23.7	18.4	57.9	
施設野菜	57	11	17	29	6
	100.0	19.3	29.8	50.9	
果樹	40	8	16	16	8
	100.0	20.0	40.0	40.0	
花き	32	4	7	21	6
	100.0	12.5	21.9	65.6	
きのこ	11	2	4	5	4
	100.0	18.2	36.4	45.5	
大家畜	41	16	5	20	4
	100.0	39.0	12.2	48.8	
中小家畜	69	19	20	30	8
	100.0	27.5	29.0	43.5	
農業生産以 外	13	1	7	5	4
	100.0	7.7	53.8	38.5	

## 5. 募集方法、応募状況、募集条件

問16 今後5年間の増員予定(正社員)

	合計	増やしたい	増やしたい人数					横ばい	減らしたい	減らしたい人数		その他
			1人	2人	3~4人	5~9人	10人以上			1人	2人	
全国	457	275	86	106	50	14	11	159	6	3	1	17
	100.0	60.2						34.8	1.3			3.7
(農業地域別)												
北海道	9	5	0	2	3	0	0	3	1	0	1	0
	100.0	55.6						33.3	11.1			0.0
東北	72	42	19	15	4	1	3	25	2	0	0	3
	100.0	58.3						34.7	2.8			4.2
北陸	69	38	19	16	3	0	0	25	0	0	0	6
	100.0	55.1						36.2	0.0			8.7
関東・東山	70	46	4	22	13	3	3	19	3	3	0	2
	100.0	65.7						27.1	4.3			2.9
東海	28	17	7	4	6	0	0	8	0	0	0	3
	100.0	60.7						28.6	0.0			10.7
近畿	44	30	12	14	3	0	0	14	0	0	0	0
	100.0	68.2						31.8	0.0			0.0
中国	40	22	6	9	4	2	0	16	0	0	0	2
	100.0	55.0						40.0	0.0			5.0
四国	28	16	3	4	2	3	2	11	0	0	0	1
	100.0	57.1						39.3	0.0			3.6
九州・沖縄	93	58	16	20	12	4	3	35	0	0	0	0
	100.0	62.4						37.6	0.0			0.0
(従業員数規模別)												
5人以下	99	51	30	18	1	1	0	36	1	1	0	11
	100.0	51.5						36.4	1.0			11.1
6~10	133	92	31	42	15	3	0	37	2	2	0	2
	100.0	69.2						27.8	1.5			1.5
11~20	112	66	15	25	17	3	2	43	1	0	1	2
	100.0	58.9						38.4	0.9			1.8
21~50	87	53	9	19	14	4	5	32	2	0	0	0
	100.0	60.9						36.8	2.3			0.0
51人以上	24	13	1	2	3	2	1	11	0	0	0	0
	100.0	54.2						45.8	0.0			0.0
(主な作目別)												
稲作(含む作 業受託)	136	84	37	35	10	0	1	41	1	1	0	10
	100.0	61.8						30.1	0.7			7.4
麦、いも、 工芸農作物	19	12	4	2	4	1	0	6	1	0	1	0
	100.0	63.2						31.6	5.3			0.0
露地野菜	38	26	3	12	8	1	2	12	0	0	0	0
	100.0	68.4						31.6	0.0			0.0
施設野菜	53	29	3	13	5	3	4	22	1	1	0	1
	100.0	54.7						41.5	1.9			1.9
果樹	42	28	9	9	6	1	1	11	0	0	0	3
	100.0	66.7						26.2	0.0			7.1
花き	31	18	6	6	1	2	1	12	0	0	0	1
	100.0	58.1						38.7	0.0			3.2
きのこ	12	7	2	3	1	1	0	5	0	0	0	0
	100.0	58.3						41.7	0.0			0.0
大家畜	40	26	8	12	5	1	0	12	1	1	0	1
	100.0	65.0						30.0	2.5			2.5
中小家畜	68	35	11	11	10	1	1	30	2	0	0	1
	100.0	51.5						44.1	2.9			1.5
農業生産以 外	15	8	3	3	0	1	1	7	0	0	0	0
	100.0	53.3						46.7	0.0			0.0

注:不明は表記していない

## 5. 募集方法、応募状況、募集条件

問16 今後5年間の増員予定(常勤パート)

	合計	増やしたい	増やしたい人数					横ばい	減らしたい	減らしたい人数		その他
			1人	2人	3~4人	5~9人	10人以上			1人	2人以上	
全国	384	200	30	77	41	19	16	157	8	3	3	19
	100.0	52.1						40.9	2.1			4.9
(農業地域別)												
北海道	8	5	1	2	2	0	0	3	0	0	0	0
	100.0	62.5						37.5	0.0			0.0
東北	65	36	4	18	5	4	3	25	0	0	0	4
	100.0	55.4						38.5	0.0			6.2
北陸	51	19	5	10	3	0	0	26	0	0	0	6
	100.0	37.3						51.0	0.0			11.8
関東・東山	60	39	5	13	9	3	5	15	3	2	0	3
	100.0	65.0						25.0	5.0			5.0
東海	25	12	1	5	5	1	0	10	2	1	1	1
	100.0	48.0						40.0	8.0			4.0
近畿	35	17	6	7	2	2	0	15	1	0	0	2
	100.0	48.6						42.9	2.9			5.7
中国	33	14	3	4	3	2	1	18	0	0	0	1
	100.0	42.4						54.5	0.0			3.0
四国	25	13	0	6	1	2	1	11	0	0	0	1
	100.0	52.0						44.0	0.0			4.0
九州・沖縄	79	44	5	12	11	5	5	32	2	0	2	1
	100.0	55.7						40.5	2.5			1.3
(従業員数規模別)												
5人以下	73	28	7	16	3	0	0	31	5	2	1	9
	100.0	38.4						42.5	6.8			12.3
6~10	103	61	14	34	10	2	0	38	0	0	0	4
	100.0	59.2						36.9	0.0			3.9
11~20	107	58	8	21	12	6	3	43	2	1	1	4
	100.0	54.2						40.2	1.9			3.7
21~50	75	39	0	4	13	8	8	35	1	0	1	0
	100.0	52.0						46.7	1.3			0.0
51人以上	23	13	0	2	3	3	5	10	0	0	0	0
	100.0	56.5						43.5	0.0			0.0
(主な作目別)												
稲作(含む作業受託)	106	55	16	21	12	2	1	39	1	0	0	11
	100.0	51.9						36.8	0.9			10.4
麦、いも、 工芸農作物	16	9	0	6	2	1	0	7	0	0	0	0
	100.0	56.3						43.8	0.0			0.0
露地野菜	34	24	2	12	3	1	4	10	0	0	0	0
	100.0	70.6						29.4	0.0			0.0
施設野菜	55	26	1	7	6	3	7	26	2	1	1	1
	100.0	47.3						47.3	3.6			1.8
果樹	38	25	5	11	4	1	1	9	2	1	1	2
	100.0	65.8						23.7	5.3			5.3
花き	34	18	0	7	4	4	1	14	1	0	1	1
	100.0	52.9						41.2	2.9			2.9
きのこ	14	9	1	1	2	5	0	4	1	1	0	0
	100.0	64.3						28.6	7.1			0.0
大家畜	21	8	3	3	2	0	0	13	0	0	0	0
	100.0	38.1						61.9	0.0			0.0
中小家畜	54	21	2	8	5	2	0	29	1	0	0	3
	100.0	38.9						53.7	1.9			5.6
農業生産以外	11	4	0	1	1	0	1	6	0	0	0	1
	100.0	36.4						54.5	0.0			9.1

注:不明は表記していない



## 5. 募集方法、応募状況、募集条件

問16 今後5年間の増員予定(臨時パート)

	合計	増やしたい	増やしたい人数					横ばい	減らしたい	減らしたい人数		その他
			1人	2人	3~4人	5~9人	10人以上			1人	2人	
全国	345	191	21	67	53	24	13	121	3	1	0	30
	100.0	55.4						35.1	0.9			8.7
(農業地域別)												
北海道	8	5	1	1	2	1	0	3	0	0	0	0
	100.0	62.5						37.5	0.0			0.0
東北	59	33	5	7	10	6	3	23	0	0	0	3
	100.0	55.9						39.0	0.0			5.1
北陸	58	32	3	16	7	4	0	20	1	0	0	5
	100.0	55.2						34.5	1.7			8.6
関東・東山	53	31	1	14	8	4	2	13	2	1	0	7
	100.0	58.5						24.5	3.8			13.2
東海	23	11	1	5	4	0	0	9	0	0	0	3
	100.0	47.8						39.1	0.0			13.0
近畿	32	17	3	8	3	3	0	12	0	0	0	3
	100.0	53.1						37.5	0.0			9.4
中国	32	16	2	3	8	1	2	14	0	0	0	2
	100.0	50.0						43.8	0.0			6.3
四国	19	10	1	2	4	0	0	5	0	0	0	4
	100.0	52.6						26.3	0.0			21.1
九州・沖縄	58	34	4	10	7	5	6	21	0	0	0	3
	100.0	58.6						36.2	0.0			5.2
(従業員数規模別)												
5人以下	99	54	8	24	15	5	0	31	3	1	0	11
	100.0	54.5						31.3	3.0			11.1
6~10	95	59	5	21	20	8	2	31	0	0	0	5
	100.0	62.1						32.6	0.0			5.3
11~20	82	48	5	17	11	6	4	28	0	0	0	6
	100.0	58.5						34.1	0.0			7.3
21~50	51	22	2	4	6	5	3	23	0	0	0	6
	100.0	43.1						45.1	0.0			11.8
51人以上	12	6	0	1	0	0	4	6	0	0	0	0
	100.0	50.0						50.0	0.0			0.0
(主な作目別)												
稲作(含む作業受託)	129	76	9	33	20	8	1	39	1	0	0	13
	100.0	58.9						30.2	0.8			10.1
麦、いも、 工芸農作物	17	10	0	3	4	1	2	6	0	0	0	1
	100.0	58.8						35.3	0.0			5.9
露地野菜	31	20	4	6	4	3	1	9	0	0	0	2
	100.0	64.5						29.0	0.0			6.5
施設野菜	41	20	1	6	4	2	5	14	1	1	0	6
	100.0	48.8						34.1	2.4			14.6
果樹	35	20	1	2	9	5	1	14	0	0	0	1
	100.0	57.1						40.0	0.0			2.9
花き	25	13	0	5	4	2	2	11	0	0	0	1
	100.0	52.0						44.0	0.0			4.0
きのこ	12	5	2	1	1	1	0	6	0	0	0	1
	100.0	41.7						50.0	0.0			8.3
大家畜	15	7	2	3	1	0	0	7	0	0	0	1
	100.0	46.7						46.7	0.0			6.7
中小家畜	28	13	2	5	4	1	0	10	1	0	0	4
	100.0	46.4						35.7	3.6			14.3
農業生産以外	11	6	0	2	2	1	1	5	0	0	0	0
	100.0	54.5						45.5	0.0			0.0

注:不明は表記していない

## 5. 募集方法、応募状況、募集条件

問16-1 増やしたい職種(複数回答)

	全体	農業生産従事者	農産物加工従事者	管理事務職	営業・販売職	配送運搬	その他	不明
合計	334	285	91	70	96	19	15	220
	100.0	85.3	27.2	21.0	28.7	5.7	4.5	
(農業地域別)								
北海道	7	7	4	3	2	0	0	4
	100.0	100.0	57.1	42.9	28.6	0.0	0.0	
東北	54	51	12	11	11	4	4	41
	100.0	94.4	22.2	20.4	20.4	7.4	7.4	
北陸	48	42	10	11	14	0	1	36
	100.0	87.5	20.8	22.9	29.2	0.0	2.1	
関東・東山	55	51	11	11	14	4	2	24
	100.0	92.7	20.0	20.0	25.5	7.3	3.6	
東海	20	18	5	4	5	2	0	11
	100.0	90.0	25.0	20.0	25.0	10.0	0.0	
近畿	34	25	12	6	12	1	2	25
	100.0	73.5	35.3	17.6	35.3	2.9	5.9	
中国	25	20	9	4	5	2	2	23
	100.0	80.0	36.0	16.0	20.0	8.0	8.0	
四国	22	19	5	6	7	2	1	12
	100.0	86.4	22.7	27.3	31.8	9.1	4.5	
九州・沖縄	68	52	23	13	25	4	3	41
	100.0	76.5	33.8	19.1	36.8	5.9	4.4	
(従業員数規模別)								
5人以下	69	62	15	8	15	1	1	73
	100.0	89.9	21.7	11.6	21.7	1.4	1.4	
6～10	109	94	23	19	33	9	3	52
	100.0	86.2	21.1	17.4	30.3	8.3	2.8	
11～20	78	69	25	16	25	4	3	47
	100.0	88.5	32.1	20.5	32.1	5.1	3.8	
21～50	59	45	23	18	15	1	5	34
	100.0	76.3	39.0	30.5	25.4	1.7	8.5	
51人以上	17	13	5	8	8	4	3	10
	100.0	76.5	29.4	47.1	47.1	23.5	17.6	
(主な作目別)								
稲作(含む作業受託)	111	97	30	21	32	6	2	72
	100.0	87.4	27.0	18.9	28.8	5.4	1.8	
麦、いも、 工芸農作物	15	12	6	5	6	1	2	6
	100.0	80.0	40.0	33.3	40.0	6.7	13.3	
露地野菜	32	30	9	7	8	1	0	11
	100.0	93.8	28.1	21.9	25.0	3.1	0.0	
施設野菜	34	32	11	9	10	4	3	29
	100.0	94.1	32.4	26.5	29.4	11.8	8.8	
果樹	33	29	9	6	13	1	0	15
	100.0	87.9	27.3	18.2	39.4	3.0	0.0	
花き	19	16	2	4	7	1	4	19
	100.0	84.2	10.5	21.1	36.8	5.3	21.1	
きのこ	9	7	3	3	2	1	0	6
	100.0	77.8	33.3	33.3	22.2	11.1	0.0	
大家畜	28	24	5	3	5	1	0	17
	100.0	85.7	17.9	10.7	17.9	3.6	0.0	
中小家畜	41	30	9	9	9	3	2	36
	100.0	73.2	22.0	22.0	22.0	7.3	4.9	
農業生産以外	10	7	7	2	3	0	2	7
	100.0	70.0	70.0	20.0	30.0	0.0	20.0	

## 5. 募集方法、応募状況、募集条件

問16-1 増やしたい職種の採用見込み人数(全国)

	農業生産従事者	農産物加工従事者	管理事務職	営業・販売職	配送運搬	その他
増やしたい回答数	285	91	70	96	19	15
(人数別法人数)						
1人	102	48	54	67	13	8
2人	71	21	7	19	5	1
3人	46	7	4	4	1	4
4人	8	4	0	0	0	0
5人	14	3	1	0	0	0
6人	2	0	0	0	0	0
7人	3	1	0	0	0	0
8人	1	0	0	1	0	0
9人	1	0	0	0	0	0
10人	9	3	1	2	0	0
15人	0	0	1	0	0	0
20人	5	0	0	0	0	0
22人	1	0	0	0	0	0
30人	1	0	0	0	0	1
35人	1	0	0	0	0	0
50人	1	1	0	0	0	0
(占める割合)						
1人	35.8	52.7	77.1	69.8	68.4	53.3
2人	24.9	23.1	10.0	19.8	26.3	6.7
3人	16.1	7.7	5.7	4.2	5.3	26.7
4人	2.8	4.4	0.0	0.0	0.0	0.0
5人	4.9	3.3	1.4	0.0	0.0	0.0
6~9人	2.5	1.1	0.0	1.0	0.0	0.0
10人	3.2	3.3	1.4	2.1	0.0	0.0
15人以上	3.2	1.1	1.4	0.0	0.0	6.7

注:増やしたい回答数には人数を記入していない回答も含まれる

## 5. 募集方法、応募状況、募集条件

問17 求人する正社員の想定する作業内容(複数回答)

(1)正社員

	合計	法人代表のサポート	他の従業員を指導	専門的技術、作業経験が必要	きついと思われる作業	繰り返しの多い作業	どれもあてはまらない	その他	不明
全国	456	135	221	222	73	89	88	7	98
(農業地域別)	100.0	29.6	48.5	48.7	16.0	19.5	19.3	1.5	
北海道	6	3	4	3	1	1	1	1	5
	100.0	50.0	66.7	50.0	16.7	16.7	16.7	16.7	
東北	73	19	34	34	10	16	15	2	22
	100.0	26.0	46.6	46.6	13.7	21.9	20.5	2.7	
北陸	71	28	27	36	8	7	13	0	13
	100.0	39.4	38.0	50.7	11.3	9.9	18.3	0.0	
関東・東山	67	16	35	29	12	20	17	1	12
	100.0	23.9	52.2	43.3	17.9	29.9	25.4	1.5	
東海	30	9	10	18	8	5	5	1	1
	100.0	30.0	33.3	60.0	26.7	16.7	16.7	3.3	
近畿	43	14	22	18	11	7	12	0	16
	100.0	32.6	51.2	41.9	25.6	16.3	27.9	0.0	
中国	39	12	19	15	6	13	3	1	9
	100.0	30.8	48.7	38.5	15.4	33.3	7.7	2.6	
四国	29	8	17	15	4	7	2	1	5
	100.0	27.6	58.6	51.7	13.8	24.1	6.9	3.4	
九州・沖縄	95	26	51	53	13	13	19	0	14
	100.0	27.4	53.7	55.8	13.7	13.7	20.0	0.0	
(従業員数規模別)									
5人以下	109	41	48	50	13	20	20	0	33
	100.0	37.6	44.0	45.9	11.9	18.3	18.3	0.0	
6～10	136	41	69	72	24	22	23	3	25
	100.0	30.1	50.7	52.9	17.6	16.2	16.9	2.2	
11～20	107	28	58	47	20	26	23	4	18
	100.0	26.2	54.2	43.9	18.7	24.3	21.5	3.7	
21～50	80	17	37	39	12	16	17	0	13
	100.0	21.3	46.3	48.8	15.0	20.0	21.3	0.0	
51人以上	23	8	9	14	4	5	4	0	4
	100.0	34.8	39.1	60.9	17.4	21.7	17.4	0.0	
(主な作目別)									
稲作(含む作業受託)	146	46	56	72	26	19	36	3	37
	100.0	31.5	38.4	49.3	17.8	13.0	24.7	2.1	
麦、いも、 工芸農作物	18	8	8	11	3	1	4	1	3
	100.0	44.4	44.4	61.1	16.7	5.6	22.2	5.6	
露地野菜	36	16	19	18	6	8	5	1	7
	100.0	44.4	52.8	50.0	16.7	22.2	13.9	2.8	
施設野菜	55	17	29	32	7	12	8	1	8
	100.0	30.9	52.7	58.2	12.7	21.8	14.5	1.8	
果樹	37	11	19	19	9	7	7	0	11
	100.0	29.7	51.4	51.4	24.3	18.9	18.9	0.0	
花き	32	9	17	14	3	7	7	0	6
	100.0	28.1	53.1	43.8	9.4	21.9	21.9	0.0	
きのこ	13	2	3	6	2	4	2	0	2
	100.0	15.4	23.1	46.2	15.4	30.8	15.4	0.0	
大家畜	37	6	23	16	5	10	9	1	8
	100.0	16.2	62.2	43.2	13.5	27.0	24.3	2.7	
中小家畜	67	18	35	27	10	18	9	0	10
	100.0	26.9	52.2	40.3	14.9	26.9	13.4	0.0	
農業生産以外	12	2	9	6	2	3	1	0	5
	100.0	16.7	75.0	50.0	16.7	25.0	8.3	0.0	

## 5. 募集方法、応募状況、募集条件

問17 求人する常勤パートの想定する作業内容(複数回答)

(2)常勤パート

	合計	他の従業員 を指導	専門的技 術、作業経 験が必要	きつと思 われる作業	繰り返しの 多い作業	補助作業	どれにもあ てはまらな い	その他	不明
全国	367	24	101	79	160	118	51	8	187
	100.0	6.5	27.5	21.5	43.6	32.2	13.9	2.2	
(農業地域別)									
北海道	8	2	3	5	4	3	0	0	3
	100.0	25.0	37.5	62.5	50.0	37.5	0.0	0.0	
東北	58	2	19	15	29	19	6	2	37
	100.0	3.4	32.8	25.9	50.0	32.8	10.3	3.4	
北陸	51	4	12	9	14	16	10	2	33
	100.0	7.8	23.5	17.6	27.5	31.4	19.6	3.9	
関東・東山	56	3	13	13	33	18	5	2	23
	100.0	5.4	23.2	23.2	58.9	32.1	8.9	3.6	
東海	25	3	8	9	10	8	2	0	6
	100.0	12.0	32.0	36.0	40.0	32.0	8.0	0.0	
近畿	36	2	8	8	14	14	6	1	23
	100.0	5.6	22.2	22.2	38.9	38.9	16.7	2.8	
中国	28	3	10	5	8	7	3	0	20
	100.0	10.7	35.7	17.9	28.6	25.0	10.7	0.0	
四国	24	0	5	2	16	9	3	1	10
	100.0	0.0	20.8	8.3	66.7	37.5	12.5	4.2	
九州・沖縄	79	4	23	13	32	24	15	0	30
	100.0	5.1	29.1	16.5	40.5	30.4	19.0	0.0	
(従業員数規模別)									
5人以下	79	1	23	13	18	24	11	3	63
	100.0	1.3	29.1	16.5	22.8	30.4	13.9	3.8	
6～10	99	7	32	18	41	33	15	2	62
	100.0	7.1	32.3	18.2	41.4	33.3	15.2	2.0	
11～20	94	6	25	30	48	33	15	3	31
	100.0	6.4	26.6	31.9	51.1	35.1	16.0	3.2	
21～50	71	5	14	12	42	20	8	0	22
	100.0	7.0	19.7	16.9	59.2	28.2	11.3	0.0	
51人以上	22	4	6	5	10	7	1	0	5
	100.0	18.2	27.3	22.7	45.5	31.8	4.5	0.0	
(主な作目別)									
稲作(含む作 業受託)	106	6	35	25	34	35	21	3	77
	100.0	5.7	33.0	23.6	32.1	33.0	19.8	2.8	
麦、いも、 工芸農作物	15	1	5	5	4	3	3	1	6
	100.0	6.7	33.3	33.3	26.7	20.0	20.0	6.7	
露地野菜	32	1	11	9	14	13	3	0	11
	100.0	3.1	34.4	28.1	43.8	40.6	9.4	0.0	
施設野菜	55	4	15	10	34	11	6	1	8
	100.0	7.3	27.3	18.2	61.8	20.0	10.9	1.8	
果樹	30	2	12	8	11	9	6	0	18
	100.0	6.7	40.0	26.7	36.7	30.0	20.0	0.0	
花き	32	3	8	3	15	12	5	0	6
	100.0	9.4	25.0	9.4	46.9	37.5	15.6	0.0	
きのこ	12	2	1	0	6	4	1	0	3
	100.0	16.7	8.3	0.0	50.0	33.3	8.3	0.0	
大家畜	25	1	3	5	9	12	3	1	20
	100.0	4.0	12.0	20.0	36.0	48.0	12.0	4.0	
中小家畜	48	2	9	9	29	14	3	2	29
	100.0	4.2	18.8	18.8	60.4	29.2	6.3	4.2	
農業生産以 外	11	1	2	5	4	5	0	0	6
	100.0	9.1	18.2	45.5	36.4	45.5	0.0	0.0	

## 5. 募集方法、応募状況、募集条件

問17 求人する臨時パートの想定する作業内容(複数回答)  
(3)臨時パート

	合計	専門的技 術、作業経 験が必要	きついと思 われる作業	繰り返しの 多い作業	補助作業	どれにもあ てはらない	その他	不明
全国	339	31	62	161	140	51	11	215
	100.0	9.1	18.3	47.5	41.3	15.0	3.2	
(農業地域別)								
北海道	7	2	3	3	5	0	0	4
	100.0	28.6	42.9	42.9	71.4	0.0	0.0	
東北	62	6	15	37	20	5	2	33
	100.0	9.7	24.2	59.7	32.3	8.1	3.2	
北陸	62	5	10	30	29	10	1	22
	100.0	8.1	16.1	48.4	46.8	16.1	1.6	
関東・東山	47	4	7	27	23	6	4	32
	100.0	8.5	14.9	57.4	48.9	12.8	8.5	
東海	21	3	3	7	9	5	2	10
	100.0	14.3	14.3	33.3	42.9	23.8	9.5	
近畿	31	1	2	12	14	7	0	28
	100.0	3.2	6.5	38.7	45.2	22.6	0.0	
中国	28	2	5	12	11	3	0	20
	100.0	7.1	17.9	42.9	39.3	10.7	0.0	
四国	21	2	4	10	7	2	1	13
	100.0	9.5	19.0	47.6	33.3	9.5	4.8	
九州・沖縄	58	6	13	22	22	12	1	51
	100.0	10.3	22.4	37.9	37.9	20.7	1.7	
(従業員数規模別)								
5人以下	104	9	15	41	42	19	4	38
	100.0	8.7	14.4	39.4	40.4	18.3	3.8	
6～10	96	8	21	46	44	11	1	65
	100.0	8.3	21.9	47.9	45.8	11.5	1.0	
11～20	76	10	16	45	31	9	4	49
	100.0	13.2	21.1	59.2	40.8	11.8	5.3	
21～50	45	0	6	21	16	8	2	48
	100.0	0.0	13.3	46.7	35.6	17.8	4.4	
51人以上	13	3	3	5	6	2	0	14
	100.0	23.1	23.1	38.5	46.2	15.4	0.0	
(主な作目別)								
稲作(含む作 業受託)	136	17	29	59	56	27	1	47
	100.0	12.5	21.3	43.4	41.2	19.9	0.7	
麦、いも、 工芸農作物	16	0	8	7	10	1	1	5
	100.0	0.0	50.0	43.8	62.5	6.3	6.3	
露地野菜	30	3	5	19	14	4	2	13
	100.0	10.0	16.7	63.3	46.7	13.3	6.7	
施設野菜	40	2	6	23	14	8	2	23
	100.0	5.0	15.0	57.5	35.0	20.0	5.0	
果樹	34	4	8	21	9	4	0	14
	100.0	11.8	23.5	61.8	26.5	11.8	0.0	
花き	22	1	1	13	9	3	0	16
	100.0	4.5	4.5	59.1	40.9	13.6	0.0	
きのこ	11	0	1	6	4	0	0	4
	100.0	0.0	9.1	54.5	36.4	0.0	0.0	
大家畜	15	1	1	2	11	1	0	30
	100.0	6.7	6.7	13.3	73.3	6.7	0.0	
中小家畜	25	1	2	7	9	2	5	52
	100.0	4.0	8.0	28.0	36.0	8.0	20.0	
農業生産以 外	9	2	1	3	4	1	0	8
	100.0	22.2	11.1	33.3	44.4	11.1	0.0	

## 5. 募集方法、応募状況、募集条件

問18 正社員、常勤パートを雇用する際重要視する点(2つまでの複数回答)

	全体	農業に 対する 熱意	若さ	農業経 験の有 無	地元出 身	新規学 卒かど うか	専門的 技術の 有無	社会経 験の有 無	長く働 いてく れそ うな人	将来、役 員にな りそう な人	将来、経 営を継 承しそ うな人	将来、農 業で独 立しそ うな人	特にこ だわら ない
合計	505	313	80	39	48	2	21	35	230	56	46	36	61
	100.0	62.0	15.8	7.7	9.5	0.4	4.2	6.9	45.5	11.1	9.1	7.1	12.1
(農業地域別)													
北海道	10	7	1	0	0	0	0	2	6	1	2	0	0
	100.0	70.0	10.0	0.0	0.0	0.0	0.0	20.0	60.0	10.0	20.0	0.0	0.0
東北	83	52	10	8	9	1	4	8	40	7	7	4	15
	100.0	62.7	12.0	9.6	10.8	1.2	4.8	9.6	48.2	8.4	8.4	4.8	18.1
北陸	78	53	13	7	12	1	2	2	25	8	13	2	11
	100.0	67.9	16.7	9.0	15.4	1.3	2.6	2.6	32.1	10.3	16.7	2.6	14.1
関東・東山	73	48	14	3	4	0	4	3	42	6	5	7	8
	100.0	65.8	19.2	4.1	5.5	0.0	5.5	4.1	57.5	8.2	6.8	9.6	11.0
東海	31	20	10	3	3	0	1	3	11	2	0	3	2
	100.0	64.5	32.3	9.7	9.7	0.0	3.2	9.7	35.5	6.5	0.0	9.7	6.5
近畿	49	29	6	3	5	0	1	3	22	6	5	3	5
	100.0	59.2	12.2	6.1	10.2	0.0	2.0	6.1	44.9	12.2	10.2	6.1	10.2
中国	44	26	7	3	4	0	2	4	20	8	4	3	3
	100.0	59.1	15.9	6.8	9.1	0.0	4.5	9.1	45.5	18.2	9.1	6.8	6.8
四国	32	15	5	1	3	0	2	5	13	6	2	4	5
	100.0	46.9	15.6	3.1	9.4	0.0	6.3	15.6	40.6	18.8	6.3	12.5	15.6
九州・沖縄	101	62	14	11	8	0	5	5	49	10	7	10	11
	100.0	61.4	13.9	10.9	7.9	0.0	5.0	5.0	48.5	9.9	6.9	9.9	10.9
(従業員数規模別)													
5人以下	115	77	15	11	10	1	5	6	38	12	15	8	16
	100.0	67.0	13.0	9.6	8.7	0.9	4.3	5.2	33.0	10.4	13.0	7.0	13.9
6～10	149	101	23	12	14	0	4	14	56	19	16	14	16
	100.0	67.8	15.4	8.1	9.4	0.0	2.7	9.4	37.6	12.8	10.7	9.4	10.7
11～20	121	75	19	9	9	0	6	4	67	11	8	11	18
	100.0	62.0	15.7	7.4	7.4	0.0	5.0	3.3	55.4	9.1	6.6	9.1	14.9
21～50	89	42	17	4	12	1	3	7	52	10	3	2	9
	100.0	47.2	19.1	4.5	13.5	1.1	3.4	7.9	58.4	11.2	3.4	2.2	10.1
51人以上	27	17	4	2	2	0	3	4	15	4	4	1	2
	100.0	63.0	14.8	7.4	7.4	0.0	11.1	14.8	55.6	14.8	14.8	3.7	7.4
(主な作目別)													
稲作(含む作 業受託)	161	113	34	14	20	1	5	6	47	15	17	10	20
	100.0	70.2	21.1	8.7	12.4	0.6	3.1	3.7	29.2	9.3	10.6	6.2	12.4
麦、いも、 工芸農作物	20	15	3	2	1	0	0	3	9	2	3	1	0
	100.0	75.0	15.0	10.0	5.0	0.0	0.0	15.0	45.0	10.0	15.0	5.0	0.0
露地野菜	41	28	8	2	3	0	2	2	17	4	5	5	6
	100.0	68.3	19.5	4.9	7.3	0.0	4.9	4.9	41.5	9.8	12.2	12.2	14.6
施設野菜	59	35	2	6	7	0	1	4	33	6	3	6	4
	100.0	59.3	3.4	10.2	11.9	0.0	1.7	6.8	55.9	10.2	5.1	10.2	6.8
果樹	44	30	6	6	1	0	2	3	23	4	4	4	6
	100.0	68.2	13.6	13.6	2.3	0.0	4.5	6.8	52.3	9.1	9.1	9.1	13.6
花き	36	19	4	0	2	0	1	2	21	3	2	0	10
	100.0	52.8	11.1	0.0	5.6	0.0	2.8	5.6	58.3	8.3	5.6	0.0	27.8
きのこ	14	5	2	0	2	0	0	0	9	2	0	0	5
	100.0	35.7	14.3	0.0	14.3	0.0	0.0	0.0	64.3	14.3	0.0	0.0	35.7
大家畜	38	21	5	4	1	0	4	3	17	4	4	4	4
	100.0	55.3	13.2	10.5	2.6	0.0	10.5	7.9	44.7	10.5	10.5	10.5	10.5
中小家畜	72	38	12	3	9	0	4	12	42	9	7	2	6
	100.0	52.8	16.7	4.2	12.5	0.0	5.6	16.7	58.3	12.5	9.7	2.8	8.3
農業生産以 外	16	8	4	2	2	1	2	0	9	4	1	3	0
	100.0	50.0	25.0	12.5	12.5	6.3	12.5	0.0	56.3	25.0	6.3	18.8	0.0

注:不明は除いた

## 6. 労働力の確保について

問19 法人経営の上で人手不足は深刻な問題か

	合計	非常に感じ ている	ある程度 感じている	どちらとも いえない	あまり感じ ていない	全く感じてい ない	わからない	不明
全国	510	108	210	69	98	17	8	44
	100.0	21.2	41.2	13.5	19.2	3.3	1.6	
(農業地域別)								
北海道	10	5	2	1	2	0	0	1
	100.0	50.0	20.0	10.0	20.0	0.0	0.0	
東北	90	12	37	10	21	9	1	5
	100.0	13.3	41.1	11.1	23.3	10.0	1.1	
北陸	76	12	33	14	12	2	3	8
	100.0	15.8	43.4	18.4	15.8	2.6	3.9	
関東・東山	74	23	30	8	11	0	2	5
	100.0	31.1	40.5	10.8	14.9	0.0	2.7	
東海	31	5	13	5	4	3	1	0
	100.0	16.1	41.9	16.1	12.9	9.7	3.2	
近畿	51	11	18	8	13	1	0	8
	100.0	21.6	35.3	15.7	25.5	2.0	0.0	
中国	43	12	19	4	7	1	0	5
	100.0	27.9	44.2	9.3	16.3	2.3	0.0	
四国	32	6	14	6	6	0	0	2
	100.0	18.8	43.8	18.8	18.8	0.0	0.0	
九州・沖縄	100	21	42	13	22	1	1	9
	100.0	21.0	42.0	13.0	22.0	1.0	1.0	
(従業員数規模別)								
5人以下	129	24	51	17	31	2	4	13
	100.0	18.6	39.5	13.2	24.0	1.6	3.1	
6～10	143	29	68	15	23	4	4	18
	100.0	20.3	47.6	10.5	16.1	2.8	2.8	
11～20	116	27	44	21	17	7	0	9
	100.0	23.3	37.9	18.1	14.7	6.0	0.0	
21～50	90	20	36	10	22	2	0	3
	100.0	22.2	40.0	11.1	24.4	2.2	0.0	
51人以上	26	7	9	4	5	1	0	1
	100.0	26.9	34.6	15.4	19.2	3.8	0.0	
(主な作目別)								
稲作(含む作 業受託)	169	28	62	23	42	7	7	14
	100.0	16.6	36.7	13.6	24.9	4.1	4.1	
麦、いも、 工芸農作物	20	6	8	3	2	0	1	1
	100.0	30.0	40.0	15.0	10.0	0.0	5.0	
露地野菜	41	16	15	4	6	0	0	2
	100.0	39.0	36.6	9.8	14.6	0.0	0.0	
施設野菜	61	13	28	8	10	2	0	2
	100.0	21.3	45.9	13.1	16.4	3.3	0.0	
果樹	45	15	18	6	4	2	0	3
	100.0	33.3	40.0	13.3	8.9	4.4	0.0	
花き	35	9	11	7	5	3	0	3
	100.0	25.7	31.4	20.0	14.3	8.6	0.0	
きのこ	14	4	6	1	3	0	0	1
	100.0	28.6	42.9	7.1	21.4	0.0	0.0	
大家畜	38	5	19	7	7	0	0	7
	100.0	13.2	50.0	18.4	18.4	0.0	0.0	
中小家畜	68	11	31	8	15	3	0	9
	100.0	16.2	45.6	11.8	22.1	4.4	0.0	
農業生産以 外	15	1	8	2	4	0	0	2
	100.0	6.7	53.3	13.3	26.7	0.0	0.0	



## 6. 労働力の確保について

問19-1 不足している職種

問20 労働者確保に行政支援は必要か

	全体	正社員	常勤 パート	臨時 パート	不明		全体	必要	必要だと 思わない	分から ない	不明
合計	316	189	153	113	238	合計	494	230	181	83	60
(農業地域別)	100.0	59.8	48.4	35.8		(農業地域別)	100.0	46.6	36.6	16.8	
北海道	8	4	2	6	3	北海道	10	5	3	2	1
東北	48	24	25	21	47	東北	88	29	40	19	7
北陸	45	25	14	23	39	北陸	69	29	30	10	15
関東・東山	52	39	29	19	27	関東・東山	73	41	22	10	6
東海	19	15	9	2	12	東海	31	12	12	7	0
近畿	29	16	17	8	30	近畿	51	24	17	10	8
中国	30	16	16	11	18	中国	42	19	16	7	6
四国	21	11	12	3	13	四国	29	16	9	4	5
九州・沖縄	62	38	27	20	47	九州・沖縄	98	52	32	14	11
(従業員数規模別)	100.0	61.3	43.5	32.3		(従業員数規模別)	100.0	53.1	32.7	14.3	
5人以下	72	36	29	37	70	5人以下	119	58	44	17	23
6～10	101	64	43	31	60	6～10	143	66	48	29	18
11～20	71	42	44	25	54	11～20	112	54	40	18	13
21～50	55	36	28	16	38	21～50	89	36	39	14	4
51人以上	15	10	9	3	12	51人以上	25	14	7	4	2
(主な作目別)	100.0	66.7	60.0	20.0		(主な作目別)	100.0	56.0	28.0	16.0	
稲作(含む作 業受託)	88	50	32	35	95	稲作(含む作 業受託)	160	69	64	27	23
麦、いも、 工芸農作物	15	7	8	10	6	麦、いも、 工芸農作物	18	12	4	2	3
露地野菜	30	17	20	12	13	露地野菜	41	32	7	2	2
施設野菜	42	20	26	14	21	施設野菜	62	25	26	11	1
果樹	32	14	15	16	16	果樹	45	25	11	9	3
花き	20	12	14	9	18	花き	35	13	12	10	3
きのこ	9	4	7	3	6	きのこ	14	4	7	3	1
大家畜	24	17	8	4	21	大家畜	37	17	15	5	8
中小家畜	43	38	17	8	34	中小家畜	67	24	30	13	10
農業生産以 外	10	7	5	2	7	農業生産以 外	12	8	4	0	5
	100.0	70.0	50.0	20.0			100.0	66.7	33.3	0.0	

## 6. 労働力の確保について

問22 外国人労働者についての考え方

	全体	積極的に受け入れ	日本人労働力が不足時に受け入れ	できれば受け入れたくない	受け入れたくない	不明
合計	481	67	185	125	104	73
	100.0	13.9	38.5	26.0	21.6	
(農業地域別)						
北海道	10	1	4	5	0	1
	100.0	10.0	40.0	50.0	0.0	
東北	84	4	34	26	20	11
	100.0	4.8	40.5	31.0	23.8	
北陸	72	3	25	22	22	12
	100.0	4.2	34.7	30.6	30.6	
関東・東山	70	18	23	17	12	9
	100.0	25.7	32.9	24.3	17.1	
東海	30	6	7	6	11	1
	100.0	20.0	23.3	20.0	36.7	
近畿	50	1	21	14	14	9
	100.0	2.0	42.0	28.0	28.0	
中国	40	4	16	11	9	8
	100.0	10.0	40.0	27.5	22.5	
四国	31	11	13	4	3	3
	100.0	35.5	41.9	12.9	9.7	
九州・沖縄	92	18	41	20	13	17
	100.0	19.6	44.6	21.7	14.1	
(従業員数規模別)						
5人以下	119	9	40	36	34	23
	100.0	7.6	33.6	30.3	28.6	
6～10	136	21	54	34	27	25
	100.0	15.4	39.7	25.0	19.9	
11～20	111	19	44	28	20	14
	100.0	17.1	39.6	25.2	18.0	
21～50	84	11	30	20	23	9
	100.0	13.1	35.7	23.8	27.4	
51人以上	25	6	15	4	0	2
	100.0	24.0	60.0	16.0	0.0	
(主な作目別)						
稲作(含む作業受託)	156	8	52	47	49	27
	100.0	5.1	33.3	30.1	31.4	
麦、いも、 工芸農作物	19	3	7	6	3	2
	100.0	15.8	36.8	31.6	15.8	
露地野菜	38	11	16	5	6	5
	100.0	28.9	42.1	13.2	15.8	
施設野菜	57	12	18	18	9	6
	100.0	21.1	31.6	31.6	15.8	
果樹	42	8	23	8	3	6
	100.0	19.0	54.8	19.0	7.1	
花き	33	4	17	6	6	5
	100.0	12.1	51.5	18.2	18.2	
きのこ	15	7	4	2	2	0
	100.0	46.7	26.7	13.3	13.3	
大家畜	38	3	12	12	11	7
	100.0	7.9	31.6	31.6	28.9	
中小家畜	65	8	27	20	10	12
	100.0	12.3	41.5	30.8	15.4	
農業生産以外	15	1	8	1	5	2
	100.0	6.7	53.3	6.7	33.3	

## 7. 正社員の労働条件、休日、労働時間、給料について

問23 正社員の労働条件(1)

	就業規則			給与規定			退職金制度		
	全体	定めている	定めていない	全体	定めている	定めていない	全体	定めている	定めていない
合計	440	357	83	438	336	102	424	198	226
	100.0	81.1	18.9	100.0	76.7	23.3	100.0	46.7	53.3
(農業地域別)									
北海道	9	7	2	9	7	2	9	3	6
	100.0	77.8	22.2	100.0	77.8	22.2	100.0	33.3	66.7
東北	76	64	12	76	64	12	72	28	44
	100.0	84.2	15.8	100.0	84.2	15.8	100.0	38.9	61.1
北陸	69	53	16	67	49	18	65	32	33
	100.0	76.8	23.2	100.0	73.1	26.9	100.0	49.2	50.8
関東・東山	64	48	16	64	48	16	62	32	30
	100.0	75.0	25.0	100.0	75.0	25.0	100.0	51.6	48.4
東海	28	24	4	27	21	6	28	13	15
	100.0	85.7	14.3	100.0	77.8	22.2	100.0	46.4	53.6
近畿	42	31	11	43	32	11	39	18	21
	100.0	73.8	26.2	100.0	74.4	25.6	100.0	46.2	53.8
中国	36	30	6	35	22	13	35	14	21
	100.0	83.3	16.7	100.0	62.9	37.1	100.0	40.0	60.0
四国	28	25	3	29	23	6	28	11	17
	100.0	89.3	10.7	100.0	79.3	20.7	100.0	39.3	60.7
九州・沖縄	84	71	13	84	66	18	82	44	38
	100.0	84.5	15.5	100.0	78.6	21.4	100.0	53.7	46.3
(従業員数規模別)									
5人以下	94	67	27	96	72	24	93	34	59
	100.0	71.3	28.7	100.0	75.0	25.0	100.0	36.6	63.4
6～10	131	102	29	132	96	36	121	50	71
	100.0	77.9	22.1	100.0	72.7	27.3	100.0	41.3	58.7
11～20	103	83	20	100	77	23	101	46	55
	100.0	80.6	19.4	100.0	77.0	23.0	100.0	45.5	54.5
21～50	84	80	4	82	69	13	81	51	30
	100.0	95.2	4.8	100.0	84.1	15.9	100.0	63.0	37.0
51人以上	25	23	2	25	21	4	25	16	9
	100.0	92.0	8.0	100.0	84.0	16.0	100.0	64.0	36.0
(主な作目別)									
稲作(含む作業受託)	138	110	28	136	104	32	132	61	71
	100.0	79.7	20.3	100.0	76.5	23.5	100.0	46.2	53.8
麦、いも、 工芸農作物	19	15	4	19	13	6	18	8	10
	100.0	78.9	21.1	100.0	68.4	31.6	100.0	44.4	55.6
露地野菜	36	22	14	37	26	11	35	12	23
	100.0	61.1	38.9	100.0	70.3	29.7	100.0	34.3	65.7
施設野菜	53	46	7	54	42	12	51	25	26
	100.0	86.8	13.2	100.0	77.8	22.2	100.0	49.0	51.0
果樹	38	29	9	36	30	6	37	13	24
	100.0	76.3	23.7	100.0	83.3	16.7	100.0	35.1	64.9
花き	29	23	6	29	22	7	27	9	18
	100.0	79.3	20.7	100.0	75.9	24.1	100.0	33.3	66.7
きのこ	14	12	2	13	9	4	13	2	11
	100.0	85.7	14.3	100.0	69.2	30.8	100.0	15.4	84.6
大家畜	35	28	7	36	28	8	34	16	18
	100.0	80.0	20.0	100.0	77.8	22.2	100.0	47.1	52.9
中小家畜	61	56	5	61	47	14	60	43	17
	100.0	91.8	8.2	100.0	77.0	23.0	100.0	71.7	28.3
農業生産以外	13	12	1	13	11	2	13	7	6
	100.0	92.3	7.7	100.0	84.6	15.4	100.0	53.8	46.2

注:不明は除いた

## 7. 正社員の労働条件、休日、労働時間、給料について

問23 正社員の労働条件(2)

	労災保険			雇用保険			健康保険			年金保険		
	全体	加入	未加入	全体	加入	未加入	全体	加入	未加入	全体	加入	未加入
合計	450	425	25	437	380	57	429	330	99	413	288	125
	100.0	94.4	5.6	100.0	87.0	13.0	100.0	76.9	23.1	100.0	69.7	30.3
(農業地域別)												
北海道	9	9	0	9	8	1	9	7	2	9	7	2
	100.0	100.0	0.0	100.0	88.9	11.1	100.0	77.8	22.2	100.0	77.8	22.2
東北	77	72	5	75	63	12	73	53	20	72	44	28
	100.0	93.5	6.5	100.0	84.0	16.0	100.0	72.6	27.4	100.0	61.1	38.9
北陸	69	62	7	67	54	13	68	55	13	65	49	16
	100.0	89.9	10.1	100.0	80.6	19.4	100.0	80.9	19.1	100.0	75.4	24.6
関東・東山	66	64	2	62	50	12	60	37	23	56	32	24
	100.0	97.0	3.0	100.0	80.6	19.4	100.0	61.7	38.3	100.0	57.1	42.9
東海	28	27	1	26	22	4	27	20	7	25	17	8
	100.0	96.4	3.6	100.0	84.6	15.4	100.0	74.1	25.9	100.0	68.0	32.0
近畿	44	43	1	43	41	2	44	42	2	41	35	6
	100.0	97.7	2.3	100.0	95.3	4.7	100.0	95.5	4.5	100.0	85.4	14.6
中国	36	34	2	36	32	4	34	29	5	33	27	6
	100.0	94.4	5.6	100.0	88.9	11.1	100.0	85.3	14.7	100.0	81.8	18.2
四国	28	27	1	28	26	2	27	22	5	27	21	6
	100.0	96.4	3.6	100.0	92.9	7.1	100.0	81.5	18.5	100.0	77.8	22.2
九州・沖縄	89	83	6	87	80	7	85	63	22	82	54	28
	100.0	93.3	6.7	100.0	92.0	8.0	100.0	74.1	25.9	100.0	65.9	34.1
(従業員数規模別)												
5人以下	97	84	13	94	67	27	93	63	30	89	54	35
	100.0	86.6	13.4	100.0	71.3	28.7	100.0	67.7	32.3	100.0	60.7	39.3
6～10	134	126	8	126	106	20	122	85	37	120	76	44
	100.0	94.0	6.0	100.0	84.1	15.9	100.0	69.7	30.3	100.0	63.3	36.7
11～20	105	103	2	103	97	6	102	82	20	97	72	25
	100.0	98.1	1.9	100.0	94.2	5.8	100.0	80.4	19.6	100.0	74.2	25.8
21～50	86	85	1	86	85	1	85	77	8	80	64	16
	100.0	98.8	1.2	100.0	98.8	1.2	100.0	90.6	9.4	100.0	80.0	20.0
51人以上	25	25	0	25	25	0	24	23	1	24	22	2
	100.0	100.0	0.0	100.0	100.0	0.0	100.0	95.8	4.2	100.0	91.7	8.3
(主な作目別)												
稲作(含む作 業受託)	141	123	18	132	98	34	134	101	33	127	89	38
	100.0	87.2	12.8	100.0	74.2	25.8	100.0	75.4	24.6	100.0	70.1	29.9
麦、いも、 工芸農作物	19	19	0	19	17	2	19	14	5	18	11	7
	100.0	100.0	0.0	100.0	89.5	10.5	100.0	73.7	26.3	100.0	61.1	38.9
露地野菜	39	37	2	37	33	4	35	24	11	35	23	12
	100.0	94.9	5.1	100.0	89.2	10.8	100.0	68.6	31.4	100.0	65.7	34.3
施設野菜	54	53	1	52	50	2	50	36	14	48	30	18
	100.0	98.1	1.9	100.0	96.2	3.8	100.0	72.0	28.0	100.0	62.5	37.5
果樹	39	37	2	39	34	5	38	28	10	36	21	15
	100.0	94.9	5.1	100.0	87.2	12.8	100.0	73.7	26.3	100.0	58.3	41.7
花き	29	28	1	29	26	3	29	22	7	28	20	8
	100.0	96.6	3.4	100.0	89.7	10.3	100.0	75.9	24.1	100.0	71.4	28.6
きのこ	13	13	0	14	14	0	14	13	1	14	12	2
	100.0	100.0	0.0	100.0	100.0	0.0	100.0	92.9	7.1	100.0	85.7	14.3
大家畜	36	36	0	36	33	3	35	26	9	33	25	8
	100.0	100.0	0.0	100.0	91.7	8.3	100.0	74.3	25.7	100.0	75.8	24.2
中小家畜	63	62	1	62	59	3	59	52	7	58	43	15
	100.0	98.4	1.6	100.0	95.2	4.8	100.0	88.1	11.9	100.0	74.1	25.9
農業生産以 外	13	13	0	13	13	0	12	11	1	12	11	1
	100.0	100.0	0.0	100.0	100.0	0.0	100.0	91.7	8.3	100.0	91.7	8.3

注:不明は除いた

## 7. 正社員の労働条件、休日、労働時間、給料について

問23 正社員の労働条件(3)

	扶養手当			住宅手当			通勤手当		
	全体	有	無	全体	有	無	全体	有	無
合計	358	146	212	346	86	260	412	305	107
	100.0	40.8	59.2	100.0	24.9	75.1	100.0	74.0	26.0
(農業地域別)									
北海道	8	5	3	8	3	5	9	5	4
	100.0	62.5	37.5	100.0	37.5	62.5	100.0	55.6	44.4
東北	54	22	32	51	9	42	69	52	17
	100.0	40.7	59.3	100.0	17.6	82.4	100.0	75.4	24.6
北陸	54	13	41	50	5	45	61	37	24
	100.0	24.1	75.9	100.0	10.0	90.0	100.0	60.7	39.3
関東・東山	48	24	24	49	23	26	54	46	8
	100.0	50.0	50.0	100.0	46.9	53.1	100.0	85.2	14.8
東海	24	9	15	25	5	20	27	20	7
	100.0	37.5	62.5	100.0	20.0	80.0	100.0	74.1	25.9
近畿	41	22	19	38	10	28	43	35	8
	100.0	53.7	46.3	100.0	26.3	73.7	100.0	81.4	18.6
中国	29	10	19	27	13	14	36	31	5
	100.0	34.5	65.5	100.0	48.1	51.9	100.0	86.1	13.9
四国	24	9	15	22	8	14	26	18	8
	100.0	37.5	62.5	100.0	36.4	63.6	100.0	69.2	30.8
九州・沖縄	74	31	43	74	9	65	85	60	25
	100.0	41.9	58.1	100.0	12.2	87.8	100.0	70.6	29.4
(従業員数規模別)									
5人以下	79	26	53	72	14	58	87	45	42
	100.0	32.9	67.1	100.0	19.4	80.6	100.0	51.7	48.3
6～10	100	39	61	94	18	76	119	83	36
	100.0	39.0	61.0	100.0	19.1	80.9	100.0	69.7	30.3
11～20	87	35	52	90	27	63	98	84	14
	100.0	40.2	59.8	100.0	30.0	70.0	100.0	85.7	14.3
21～50	69	32	37	66	19	47	80	69	11
	100.0	46.4	53.6	100.0	28.8	71.2	100.0	86.3	13.8
51人以上	20	13	7	21	8	13	25	24	1
	100.0	65.0	35.0	100.0	38.1	61.9	100.0	96.0	4.0
(主な作目別)									
稲作(含む作業受託)	110	35	75	103	15	88	125	74	51
	100.0	31.8	68.2	100.0	14.6	85.4	100.0	59.2	40.8
麦、いも、 工芸農作物	17	6	11	17	2	15	19	15	4
	100.0	35.3	64.7	100.0	11.8	88.2	100.0	78.9	21.1
露地野菜	29	14	15	25	6	19	34	25	9
	100.0	48.3	51.7	100.0	24.0	76.0	100.0	73.5	26.5
施設野菜	43	17	26	43	11	32	51	39	12
	100.0	39.5	60.5	100.0	25.6	74.4	100.0	76.5	23.5
果樹	26	11	15	29	10	19	35	27	8
	100.0	42.3	57.7	100.0	34.5	65.5	100.0	77.1	22.9
花き	27	8	19	28	9	19	29	23	6
	100.0	29.6	70.4	100.0	32.1	67.9	100.0	79.3	20.7
きのこ	10	3	7	10	2	8	14	13	1
	100.0	30.0	70.0	100.0	20.0	80.0	100.0	92.9	7.1
大家畜	31	18	13	30	17	13	33	26	7
	100.0	58.1	41.9	100.0	56.7	43.3	100.0	78.8	21.2
中小家畜	52	28	24	48	12	36	58	54	4
	100.0	53.8	46.2	100.0	25.0	75.0	100.0	93.1	6.9
農業生産以外	10	5	5	10	1	9	11	8	3
	100.0	50.0	50.0	100.0	10.0	90.0	100.0	72.7	27.3

注:不明は除いた

## 7. 正社員の労働条件、休日、労働時間、給料について

問24 休日を定めているか

	合計	定めている	月の休日回数別							定めていない
			4日未満	4日	4日を超え 6日未満	6日	6日を超え 8日未満	8日	8日を超える	
全国	500	419	10	103	87	85	32	61	9	81
	100.0	83.8	(2.4)	(24.6)	(20.8)	(20.3)	(7.6)	(14.6)	(2.1)	16.2
(農業地域別)										
北海道	9	7	2	2	2	0	0	1	0	2
	100.0	77.8	(28.6)	(28.6)	(28.6)	(0.0)	0.0	(14.3)	(0.0)	22.2
東北	87	74	1	21	9	14	9	9	3	13
	100.0	85.1	(1.4)	(28.4)	(12.2)	(18.9)	(12.2)	(12.2)	(4.1)	14.9
北陸	75	56	0	6	6	16	7	12	1	19
	100.0	74.7	(0.0)	(10.7)	(10.7)	(28.6)	(12.5)	(21.4)	(1.8)	25.3
関東・東山	72	60	0	12	14	17	3	8	2	12
	100.0	83.3	(0.0)	(20.0)	(23.3)	(28.3)	(5.0)	(13.3)	(3.3)	16.7
東海	31	23	0	6	4	4	1	6	0	8
	100.0	74.2	(0.0)	(26.1)	(17.4)	(17.4)	(4.3)	(26.1)	(0.0)	25.8
近畿	52	42	0	14	9	8	2	7	1	10
	100.0	80.8	(0.0)	(33.3)	(21.4)	(19.0)	(4.8)	(16.7)	(2.4)	19.2
中国	40	38	0	13	6	9	1	6	0	2
	100.0	95.0	(0.0)	(34.2)	(15.8)	(23.7)	(2.6)	(15.8)	(0.0)	5.0
四国	31	28	1	9	11	2	3	1	1	3
	100.0	90.3	(3.6)	(32.1)	(39.3)	(7.1)	(10.7)	(3.6)	(3.6)	9.7
九州・沖縄	99	88	5	20	25	13	6	11	1	11
	100.0	88.9	(5.7)	(22.7)	(28.4)	(14.8)	(6.8)	(12.5)	(1.1)	11.1
(従業員数規模別)										
5人以下	122	82	0	16	17	20	4	14	4	40
	100.0	67.2	(0.0)	(19.5)	(20.7)	(24.4)	(4.9)	(17.1)	(4.9)	32.8
6～10	144	123	1	36	33	20	11	15	2	21
	100.0	85.4	(0.8)	(29.3)	(26.8)	(16.3)	(8.9)	(12.2)	(1.6)	14.6
11～20	113	105	3	29	19	18	6	18	2	8
	100.0	92.9	(2.9)	(27.6)	(18.1)	(17.1)	(5.7)	(17.1)	(1.9)	7.1
21～50	90	83	5	15	16	20	8	11	1	7
	100.0	92.2	(6.0)	(18.1)	(19.3)	(24.1)	(9.6)	(13.3)	(1.2)	7.8
51人以上	26	25	1	6	2	7	3	3	0	1
	100.0	96.2	(4.0)	(24.0)	(8.0)	(28.0)	(12.0)	(12.0)	(0.0)	3.8
(主な作目別)										
稲作(含む作 業受託)	165	122	1	27	24	27	11	21	2	43
	100.0	73.9	(0.8)	(22.1)	(19.7)	(22.1)	(9.0)	(17.2)	(1.6)	26.1
麦、いも、 工芸農作物	19	18	2	4	2	2	1	6	0	1
	100.0	94.7	(11.1)	(22.2)	(11.1)	(11.1)	(5.6)	(33.3)	(0.0)	5.3
露地野菜	41	31	1	5	11	5	0	4	2	10
	100.0	75.6	(3.2)	(16.1)	(35.5)	(16.1)	(0.0)	(12.9)	(6.5)	24.4
施設野菜	62	55	2	12	9	12	6	10	2	7
	100.0	88.7	(3.6)	(21.8)	(16.4)	(21.8)	(10.9)	(18.2)	(3.6)	11.3
果樹	44	37	0	14	7	7	1	3	1	7
	100.0	84.1	(0.0)	(37.8)	(18.9)	(18.9)	(2.7)	(8.1)	(2.7)	15.9
花き	34	32	2	12	5	4	1	3	0	2
	100.0	94.1	(6.3)	(37.5)	(15.6)	(12.5)	(3.1)	(9.4)	(0.0)	5.9
きのこ	15	14	0	5	2	2	0	2	1	1
	100.0	93.3	(0.0)	(35.7)	(14.3)	(14.3)	(0.0)	(14.3)	(7.1)	6.7
大家畜	36	32	0	7	10	9	3	2	1	4
	100.0	88.9	(0.0)	(21.9)	(31.3)	(28.1)	(9.4)	(6.3)	(3.1)	11.1
中小家畜	66	61	2	11	14	15	8	8	0	5
	100.0	92.4	(3.3)	(18.0)	(23.0)	(24.6)	(13.1)	(13.1)	(0.0)	7.6
農業生産以 外	14	13	0	5	2	0	1	2	0	1
	100.0	92.9	(0.0)	(38.5)	(15.4)	(0.0)	(7.7)	(15.4)	(0.0)	7.1

注1) 不明は除いた

2) 月の休日回数別の割合は「定めている」という回答に対する割合(合計と異なるため( )を付けた)

## 7. 正社員の労働条件、休日、労働時間、給料について

問25 労働時間を定めているか

	総数	定めて いる	年間通 じて同 一	週の労働時間					繁忙に より変 動	不明	定めて いない
				40時間 未満	40	41~47	48	48時間を 超える			
全国	492	373	264	21	103	56	51	12	85	24	119
(農業地域別)	100.0	75.8	53.7	(8.0)	(39.0)	(21.2)	(19.3)	(4.5)	17.3	4.9	24.2
北海道	9	6	3	0	0	1	0	2	3	0	3
	100.0	66.7	33.3	(0.0)	(0.0)	(33.3)	0.0	(66.7)	33.3	(0.0)	33.3
東北	85	67	49	3	21	8	9	2	14	4	18
	100.0	78.8	57.6	(6.1)	(42.9)	(16.3)	(18.4)	(4.1)	16.5	4.7	21.2
北陸	77	55	34	3	15	10	3	0	19	2	22
	100.0	71.4	44.2	(8.8)	(44.1)	(29.4)	(8.8)	(0.0)	24.7	2.6	28.6
関東・東山	69	52	39	3	16	5	6	3	12	1	17
	100.0	75.4	56.5	(7.7)	(41.0)	(12.8)	(15.4)	(7.7)	17.4	1.4	24.6
東海	30	20	15	2	6	4	2	1	3	2	10
	100.0	66.7	50.0	(13.3)	(40.0)	(26.7)	(13.3)	(6.7)	10.0	6.7	33.3
近畿	50	35	20	2	5	3	5	2	12	3	15
	100.0	70.0	40.0	(10.0)	(25.0)	(15.0)	(25.0)	(10.0)	24.0	6.0	30.0
中国	41	36	28	1	12	9	5	0	6	2	5
	100.0	87.8	68.3	(3.6)	(42.9)	(32.1)	(17.9)	(0.0)	14.6	4.9	12.2
四国	31	25	21	0	10	5	5	0	3	1	6
	100.0	80.6	67.7	(0.0)	(47.6)	(23.8)	(23.8)	(0.0)	9.7	3.2	19.4
九州・沖縄	96	74	53	6	17	11	16	2	12	9	22
	100.0	77.1	55.2	(11.3)	(32.1)	(20.8)	(30.2)	(3.8)	12.5	9.4	22.9
(従業員数規模別)											
5人以下	121	81	50	6	17	11	10	2	27	4	40
	100.0	66.9	41.3	(12.0)	(34.0)	(22.0)	(20.0)	(4.0)	22.3	3.3	33.1
6~10	139	104	74	2	21	23	18	5	21	9	35
	100.0	74.8	53.2	(2.7)	(28.4)	(31.1)	(24.3)	(6.8)	15.1	6.5	25.2
11~20	111	92	64	4	27	11	11	3	22	6	19
	100.0	82.9	57.7	(6.3)	(42.2)	(17.2)	(17.2)	(4.7)	19.8	5.4	17.1
21~50	90	75	59	7	32	7	11	2	12	4	15
	100.0	83.3	65.6	(11.9)	(54.2)	(11.9)	(18.6)	(3.4)	13.3	4.4	16.7
51人以上	25	20	16	2	6	4	1	0	3	1	5
	100.0	80.0	64.0	(12.5)	(37.5)	(25.0)	(6.3)	(0.0)	12.0	4.0	20.0
(主な作目別)											
稲作(含む作 業受託)	163	113	65	4	20	21	10	3	42	6	50
	100.0	69.3	39.9	(6.2)	(30.8)	(32.3)	(15.4)	(4.6)	25.8	3.7	30.7
麦、いも、 工芸農作物	19	16	11	1	5	0	4	1	4	1	3
	100.0	84.2	57.9	(9.1)	(45.5)	(0.0)	(36.4)	(9.1)	21.1	5.3	15.8
露地野菜	40	27	18	1	7	4	4	0	8	1	13
	100.0	67.5	45.0	(5.6)	(38.9)	(22.2)	(22.2)	(0.0)	20.0	2.5	32.5
施設野菜	59	46	34	4	17	6	4	1	10	2	13
	100.0	78.0	57.6	(11.8)	(50.0)	(17.6)	(11.8)	(2.9)	16.9	3.4	22.0
果樹	43	30	19	2	8	4	4	0	9	2	13
	100.0	69.8	44.2	(10.5)	(42.1)	(21.1)	(21.1)	(0.0)	20.9	4.7	30.2
花き	34	26	20	2	9	1	6	1	4	2	8
	100.0	76.5	58.8	(10.0)	(45.0)	(5.0)	(30.0)	(5.0)	11.8	5.9	23.5
きのこ	14	9	8	1	2	4	0	0	1	0	5
	100.0	64.3	57.1	(12.5)	(25.0)	(50.0)	(0.0)	(0.0)	7.1	0.0	35.7
大家畜	35	31	26	0	8	5	7	3	3	2	4
	100.0	88.6	74.3	(0.0)	(30.8)	(19.2)	(26.9)	(11.5)	8.6	5.7	11.4
中小家畜	67	60	50	2	23	11	10	1	3	7	7
	100.0	89.6	74.6	(4.0)	(46.0)	(22.0)	(20.0)	(2.0)	4.5	10.4	10.4
農業生産以 外	14	12	10	3	3	0	2	1	1	1	2
	100.0	85.7	71.4	(30.0)	(30.0)	(0.0)	(20.0)	(10.0)	7.1	7.1	14.3

注:不明は除いた

## 7. 正社員の労働条件、休日、労働時間、給料について

問26 正社員との労働契約(雇用契約)

	全体	口頭で締結	労働契約書を締結	文書の交付	その他	不明
合計	457	202	128	108	19	97
	100.0	44.2	28.0	23.6	4.2	
(農業地域別)						
北海道	9	2	4	3	0	2
	100.0	22.2	44.4	33.3	0.0	
東北	77	29	33	13	2	18
	100.0	37.7	42.9	16.9	2.6	
北陸	72	36	15	13	8	12
	100.0	50.0	20.8	18.1	11.1	
関東・東山	66	34	16	14	2	13
	100.0	51.5	24.2	21.2	3.0	
東海	29	11	8	7	3	2
	100.0	37.9	27.6	24.1	10.3	
近畿	46	17	14	13	2	13
	100.0	37.0	30.4	28.3	4.3	
中国	38	20	12	6	0	10
	100.0	52.6	31.6	15.8	0.0	
四国	29	13	6	10	0	5
	100.0	44.8	20.7	34.5	0.0	
九州・沖縄	88	39	19	28	2	21
	100.0	44.3	21.6	31.8	2.3	
(従業員数規模別)						
5人以下	100	55	26	10	9	42
	100.0	55.0	26.0	10.0	9.0	
6～10	133	67	32	30	4	28
	100.0	50.4	24.1	22.6	3.0	
11～20	110	44	28	34	4	15
	100.0	40.0	25.5	30.9	3.6	
21～50	87	30	31	25	1	6
	100.0	34.5	35.6	28.7	1.1	
51人以上	25	6	11	8	0	2
	100.0	24.0	44.0	32.0	0.0	
(主な作目別)						
稲作(含む作業受託)	141	69	36	28	8	42
	100.0	48.9	25.5	19.9	5.7	
麦、いも、 工芸農作物	19	6	7	6	0	2
	100.0	31.6	36.8	31.6	0.0	
露地野菜	37	15	11	7	4	6
	100.0	40.5	29.7	18.9	10.8	
施設野菜	57	23	17	16	1	6
	100.0	40.4	29.8	28.1	1.8	
果樹	38	19	9	8	2	10
	100.0	50.0	23.7	21.1	5.3	
花き	31	11	15	4	1	7
	100.0	35.5	48.4	12.9	3.2	
きのこ	15	7	5	3	0	0
	100.0	46.7	33.3	20.0	0.0	
大家畜	37	15	7	14	1	8
	100.0	40.5	18.9	37.8	2.7	
中小家畜	64	29	16	18	1	13
	100.0	45.3	25.0	28.1	1.6	
農業生産以外	14	5	5	3	1	3
	100.0	35.7	35.7	21.4	7.1	



## 7. 正社員の労働条件、休日、労働時間、給料について

問27 学歴別平均初任給

	高校卒		短大卒		大学卒	
	回答数	平均賃金 (万円)	回答数	平均賃金 (万円)	回答数	平均賃金 (万円)
全国	344	15.0	284	16.2	278	17.4
(農業地域別)						
北海道	7	13.6	7	14.6	9	15.7
東北	66	14.2	47	15.6	40	16.7
北陸	60	15.7	42	16.5	45	18.6
関東・東山	55	15.6	47	16.7	51	17.9
東海	21	15.2	17	17.4	17	18.1
近畿	24	15.2	23	16.6	21	17.9
中国	26	14.6	30	15.8	24	17.2
四国	18	14.8	14	16.2	14	16.2
九州・沖縄	65	14.5	57	15.7	56	16.6
(従業員数規模別)						
5人以下	70	14.8	54	16.5	58	17.8
6～10	105	15.0	85	15.7	79	17.1
11～20	90	14.9	75	16.1	79	17.1
21～50	58	15.2	50	16.4	46	17.5
51人以上	21	14.7	20	17.6	16	18.2
(主な作目別)						
稲作(含む作業受託)	109	15.0	84	16.0	83	17.5
麦、いも、工芸農作物	8	13.4	9	14.1	7	15.8
露地野菜	32	14.2	28	15.1	32	16.1
施設野菜	39	14.4	32	16.0	31	16.9
果樹	26	14.7	19	16.4	18	17.8
花き	22	14.8	21	15.9	21	17.4
きのこ	11	15.3	7	17.6	5	17.8
大家畜	32	15.5	27	16.7	29	18.2
中小家畜	52	15.7	46	17.3	40	18.0
農業生産以外	10	14.4	11	15.4	10	16.7

## 7. 正社員の労働条件、休日、労働時間、給料について

問27 新入社員の賞与の有無及び賞与月数

	高校卒			短大卒			大学卒		
	賞与有	平均月数 (ヶ月)	賞与無	賞与有	平均月数 (ヶ月)	賞与無	賞与有	平均月数 (ヶ月)	賞与無
全国	244	2.3	62	209	2.4	48	201	2.3	51
(農業地域別)	79.7		20.3	81.3		18.7	79.8		20.2
北海道	5	2.3	2	6	2.2	1	7	2.5	2
東北	71.4		28.6	85.7		14.3	77.8		22.2
北陸	42	2.2	9	27	2.2	7	24	2.4	7
関東・東山	82.4		17.6	79.4		20.6	77.4		22.6
東海	38	2.3	14	29	2.3	9	32	2.2	9
近畿	73.1		26.9	76.3		23.7	78.0		22.0
中国	37	2.3	11	37	2.4	7	39	2.4	8
四国	77.1		22.9	84.1		15.9	83.0		17.0
九州・沖縄	16	2.6	2	13	2.6	2	14	2.5	2
(従業員数規模別)	88.9		11.1	86.7		13.3	87.5		12.5
5人以下	19	2.1	6	18	2.4	4	17	2.4	4
6～10	76.0		24.0	81.8		18.2	81.0		19.0
11～20	19	2.6	6	21	2.5	7	16	2.4	6
21～50	76.0		24.0	75.0		25.0	72.7		27.3
51人以上	12	2.3	1	10	2.4	1	9	2.6	2
(主な作目別)	92.3		7.7	90.9		9.1	81.8		18.2
稲作(含む作 業受託)	54	2.3	11	47	2.3	10	42	2.2	11
麦、いも、工 芸農作物	83.1		16.9	82.5		17.5	79.2		20.8
露地野菜	40	2.2	19	36	2.2	13	40	2.2	12
施設野菜	67.8		32.2	73.5		26.5	76.9		23.1
果樹	70	2.1	21	59	2.1	16	52	2.1	19
花き	76.9		23.1	78.7		21.3	73.2		26.8
きのこ	59	2.5	15	48	2.5	13	50	2.6	15
大家畜	79.7		20.3	78.7		21.3	76.9		23.1
中小家畜	54	2.6	6	45	2.6	5	42	2.4	4
農業生産以外	90.0		10.0	90.0		10.0	91.3		8.7
	21	2.2	0	21	2.3	0	17	2.5	0
	100.0		0.0	100.0		0.0	100.0		0.0
稲作(含む作 業受託)	68	2.6	28	57	2.5	19	56	2.6	21
麦、いも、工 芸農作物	70.8		29.2	75.0		25.0	72.7		27.3
露地野菜	7	2.2	2	8	2.3	2	5	2.5	2
施設野菜	77.8		22.2	80.0		20.0	71.4		28.6
果樹	17	1.9	10	17	2.0	8	19	1.9	9
花き	63.0		37.0	68.0		32.0	67.9		32.1
きのこ	26	2.1	7	22	2.7	6	18	2.2	8
大家畜	78.8		21.2	78.6		21.4	69.2		30.8
中小家畜	14	2.3	6	8	1.7	5	9	2.2	5
農業生産以外	70.0		30.0	61.5		38.5	64.3		35.7
	14	2.1	6	16	2.4	3	16	2.4	3
	70.0		30.0	84.2		15.8	84.2		15.8
	7	2.7	0	4	1.5	1	3	1.7	0
	100.0		0.0	80.0		20.0	100.0		0.0
	29	2.2	0	24	2.2	0	26	2.3	0
	100.0		0.0	100.0		0.0	100.0		0.0
	52	2.4	1	44	2.4	2	39	2.4	1
	98.1		1.9	95.7		4.3	97.5		2.5
	7	1.9	2	8	2.1	2	8	2.1	2
	77.8		22.2	80.0		20.0	80.0		20.0

注:不明は除いた

## 7. 正社員の労働条件、休日、労働時間、給料について

問27-1 正社員の昇給の状況

	合計	定期的 に昇給	うち 毎年昇 給	うち毎年 以外	おおよその昇給期間				経営者の 判断で昇 給	昇給させて いない	その他
					半年	1年	2年	3年			
全国	481	205	157	43	2	21	13	3	248	16	12
	100.0	42.6							51.6	3.3	2.5
(農業地域別)											
北海道	10	6	4	2	0	0	1	1	4	0	0
	100.0	60.0							40.0	0.0	0.0
東北	82	27	20	6	0	3	2	1	51	3	1
	100.0	32.9							62.2	3.7	1.2
北陸	78	31	26	4	0	2	2	0	43	2	2
	100.0	39.7							55.1	2.6	2.6
関東・東山	70	30	27	2	0	1	0	0	37	3	0
	100.0	42.9							52.9	4.3	0.0
東海	28	16	11	5	0	2	1	1	10	1	1
	100.0	57.1							35.7	3.6	3.6
近畿	45	24	19	4	0	2	2	0	17	1	3
	100.0	53.3							37.8	2.2	6.7
中国	40	18	14	3	0	2	1	0	20	2	0
	100.0	45.0							50.0	5.0	0.0
四国	29	12	8	4	0	3	1	0	15	1	1
	100.0	41.4							51.7	3.4	3.4
九州・沖縄	96	39	27	12	2	6	3	0	50	3	4
	100.0	40.6							52.1	3.1	4.2
(従業員数規模別)											
5人以下	99	31	26	4	0	1	1	0	60	5	3
	100.0	31.3							60.6	5.1	3.0
6～10	150	67	45	20	1	8	7	3	74	6	3
	100.0	44.7							49.3	4.0	2.0
11～20	113	52	41	10	0	5	4	0	55	3	3
	100.0	46.0							48.7	2.7	2.7
21～50	90	40	31	8	1	6	1	0	47	2	1
	100.0	44.4							52.2	2.2	1.1
51人以上	27	15	14	1	0	1	0	0	11	0	1
	100.0	55.6							40.7	0.0	3.7
(主な作目別)											
稲作(含む作 業受託)	153	61	49	9	0	5	2	2	83	6	3
	100.0	39.9							54.2	3.9	2.0
麦、いも、 工芸農作物	20	12	8	4	0	0	3	1	7	1	0
	100.0	60.0							35.0	5.0	0.0
露地野菜	38	8	4	4	0	2	2	0	28	2	0
	100.0	21.1							73.7	5.3	0.0
施設野菜	55	23	21	2	0	1	0	0	29	2	1
	100.0	41.8							52.7	3.6	1.8
果樹	39	15	11	4	0	3	1	0	21	1	2
	100.0	38.5							53.8	2.6	5.1
花き	32	11	6	4	1	2	1	0	18	1	2
	100.0	34.4							56.3	3.1	6.3
きのこ	13	4	4	0	0	0	0	0	7	2	0
	100.0	30.8							53.8	15.4	0.0
大家畜	40	25	21	3	1	1	0	0	13	0	2
	100.0	62.5							32.5	0.0	5.0
中小家畜	72	35	27	8	0	5	2	0	34	1	2
	100.0	48.6							47.2	1.4	2.8
農業生産以 外	15	8	4	4	0	2	2	0	7	0	0
	100.0	53.3							46.7	0.0	0.0

注:不明は除いた

## 7. 正社員の労働条件、休日、労働時間、給料について

問28 常勤パートの賃金

	合計	最低賃金とほぼ同じ	最低賃金より高い	最低賃金を上回る金額別法人数					
				49円以下	50～99円	100～149円	150～199円	200～299円	300円以上
全国	395	114	281	46	54	71	25	37	21
(農業地域別)	100.0	28.9	71.1	11.6	13.7	18.0	6.3	9.4	5.3
北海道	10	2	8	0	3	2	2	1	0
東北	64	16	48	15	9	9	3	1	6
北陸	59	19	40	0	3	10	4	11	5
関東・東山	52	18	34	3	3	8	6	6	3
東海	25	7	18	4	5	3	0	4	1
近畿	39	7	32	3	5	13	2	2	4
中国	33	12	21	4	3	7	1	4	0
四国	26	3	23	1	8	6	4	3	0
九州・沖縄	86	30	56	16	15	13	2	5	2
(従業員数規模別)	100.0	34.9	65.1	18.6	17.4	15.1	2.3	5.8	2.3
5人以下	78	29	49	3	3	10	6	12	5
6～10	114	33	81	3	14	26	7	11	13
11～20	101	25	76	21	18	18	5	6	3
21～50	74	19	55	14	16	11	3	7	0
51人以上	25	7	18	5	3	4	4	1	0
(主な作目別)	100.0	28.0	72.0	20.0	12.0	16.0	16.0	4.0	0.0
稲作(含む作業受託)	117	44	73	5	7	17	8	12	9
麦、いも、	16	6	10	2	1	4	0	2	0
工芸農作物	100.0	37.5	62.5	12.5	6.3	25.0	0.0	12.5	0.0
露地野菜	30	8	22	5	2	5	6	2	1
施設野菜	61	12	49	15	14	12	1	3	2
果樹	29	11	18	3	4	4	2	3	1
花き	32	11	21	6	7	7	1	0	0
きのこ	13	3	10	2	4	3	0	1	0
大家畜	27	4	23	1	0	5	2	9	4
中小家畜	54	12	42	5	9	14	4	4	2
農業生産以外	15	3	12	2	6	0	0	1	2
	100.0	20.0	80.0	20.0	12.0	16.0	16.0	4.0	0.0

注:不明は除いた

## 7. 正社員の労働条件、休日、労働時間、給料について

問29 中途採用の格付基準(3つまでの複数回答)

	全体	年齢	学歴	同一職種の経験年数	能力	免許・資格	在職者賃金とのバランス	これまでの就業年数	前職の賃金	前職のポスト	本人の希望	その他
合計	462	192	19	95	321	81	203	27	34	14	79	28
	100.0	41.6	4.1	20.6	69.5	17.5	43.9	5.8	7.4	3.0	17.1	6.1
(農業地域別)												
北海道	10	2	1	2	9	2	8	1	0	0	2	0
	100.0	20.0	10.0	20.0	90.0	20.0	80.0	10.0	0.0	0.0	20.0	0.0
東北	76	28	3	9	51	15	29	2	7	0	16	6
	100.0	36.8	3.9	11.8	67.1	19.7	38.2	2.6	9.2	0.0	21.1	7.9
北陸	71	39	2	18	43	16	30	4	8	1	10	4
	100.0	54.9	2.8	25.4	60.6	22.5	42.3	5.6	11.3	1.4	14.1	5.6
関東・東山	68	29	6	21	51	7	24	6	3	1	12	6
	100.0	42.6	8.8	30.9	75.0	10.3	35.3	8.8	4.4	1.5	17.6	8.8
東海	28	14	0	3	19	5	12	2	2	1	8	3
	100.0	50.0	0.0	10.7	67.9	17.9	42.9	7.1	7.1	3.6	28.6	10.7
近畿	44	20	1	10	31	7	21	1	2	2	6	3
	100.0	45.5	2.3	22.7	70.5	15.9	47.7	2.3	4.5	4.5	13.6	6.8
中国	38	14	0	6	25	6	17	6	3	2	6	2
	100.0	36.8	0.0	15.8	65.8	15.8	44.7	15.8	7.9	5.3	15.8	5.3
四国	29	9	2	6	20	5	18	0	2	1	5	1
	100.0	31.0	6.9	20.7	69.0	17.2	62.1	0.0	6.9	3.4	17.2	3.4
九州・沖縄	94	36	3	20	71	17	43	4	7	6	14	3
	100.0	38.3	3.2	21.3	75.5	18.1	45.7	4.3	7.4	6.4	14.9	3.2
(従業員数規模別)												
5人以下	95	43	1	18	66	16	37	3	8	2	15	7
	100.0	45.3	1.1	18.9	69.5	16.8	38.9	3.2	8.4	2.1	15.8	7.4
6～10	145	63	4	32	112	31	59	9	9	4	35	4
	100.0	43.4	2.8	22.1	77.2	21.4	40.7	6.2	6.2	2.8	24.1	2.8
11～20	113	46	7	24	71	22	59	7	3	3	16	8
	100.0	40.7	6.2	21.2	62.8	19.5	52.2	6.2	2.7	2.7	14.2	7.1
21～50	81	31	4	13	54	5	34	4	10	3	11	9
	100.0	38.3	4.9	16.0	66.7	6.2	42.0	4.9	12.3	3.7	13.6	11.1
51人以上	27	9	3	8	17	7	13	3	4	2	2	0
	100.0	33.3	11.1	29.6	63.0	25.9	48.1	11.1	14.8	7.4	7.4	0.0
(主な作目別)												
稲作(含む作業受託)	144	66	3	33	101	33	57	9	11	2	26	6
	100.0	45.8	2.1	22.9	70.1	22.9	39.6	6.3	7.6	1.4	18.1	4.2
麦、いも、 工芸農作物	18	6	1	5	15	3	8	1	0	0	0	1
	100.0	33.3	5.6	27.8	83.3	16.7	44.4	5.6	0.0	0.0	0.0	5.6
露地野菜	38	10	0	9	25	12	15	1	2	0	4	5
	100.0	26.3	0.0	23.7	65.8	31.6	39.5	2.6	5.3	0.0	10.5	13.2
施設野菜	56	24	6	12	38	5	20	3	5	2	10	3
	100.0	42.9	10.7	21.4	67.9	8.9	35.7	5.4	8.9	3.6	17.9	5.4
果樹	39	14	1	4	32	6	20	1	3	2	9	2
	100.0	35.9	2.6	10.3	82.1	15.4	51.3	2.6	7.7	5.1	23.1	5.1
花き	31	15	2	9	15	2	15	2	2	2	7	2
	100.0	48.4	6.5	29.0	48.4	6.5	48.4	6.5	6.5	6.5	22.6	6.5
きのこ	12	3	0	3	7	3	6	1	0	1	1	2
	100.0	25.0	0.0	25.0	58.3	25.0	50.0	8.3	0.0	8.3	8.3	16.7
大家畜	36	12	0	6	28	7	22	2	2	0	9	1
	100.0	33.3	0.0	16.7	77.8	19.4	61.1	5.6	5.6	0.0	25.0	2.8
中小家畜	67	33	4	8	48	8	36	6	7	5	11	4
	100.0	49.3	6.0	11.9	71.6	11.9	53.7	9.0	10.4	7.5	16.4	6.0
農業生産以外	17	7	1	5	10	2	3	0	2	0	2	2
	100.0	41.2	5.9	29.4	58.8	11.8	17.6	0.0	11.8	0.0	11.8	11.8

注:不明は除いた

## 8. 研修生について

問30 新規就農希望者を研修生として受け入れる場合の条件(3つまでの複数回答)

	合計	農家出身の人	地元出身の人	若い人	農業者大学 校や農学部 の卒業生	農家以 外の出 身の人	海外からの 派遣農業研 修生等	農業就 業経験 のある人	女性	農家出身・農 家以外の出身 を問わない	体力の ある人	その他
全国	486 100.0	44 9.1	103 21.2	247 50.8	115 23.7	25 5.1	45 9.3	49 10.1	37 7.6	285 58.6	163 33.5	52 10.7
(農業地域別)												
北海道	11 100.0	0 0.0	0 0.0	5 45.5	4 36.4	0 0.0	2 18.2	0 0.0	1 9.1	7 63.6	5 45.5	2 18.2
東北	77 100.0	5 6.5	17 22.1	39 50.6	13 16.9	4 5.2	2 2.6	9 11.7	7 9.1	49 63.6	19 24.7	11 14.3
北陸	73 100.0	9 12.3	27 37.0	35 47.9	15 20.5	4 5.5	3 4.1	7 9.6	6 8.2	46 63.0	22 30.1	2 2.7
関東・東山	73 100.0	7 9.6	7 9.6	42 57.5	17 23.3	2 2.7	12 16.4	9 12.3	2 2.7	37 50.7	29 39.7	13 17.8
東海	29 100.0	4 13.8	8 27.6	17 58.6	8 27.6	3 10.3	4 13.8	1 3.4	1 3.4	11 37.9	14 48.3	4 13.8
近畿	49 100.0	4 8.2	12 24.5	29 59.2	11 22.4	0 0.0	4 8.2	10 20.4	3 6.1	30 61.2	20 40.8	6 12.2
中国	44 100.0	2 4.5	11 25.0	20 45.5	7 15.9	2 4.5	1 2.3	4 9.1	5 11.4	29 65.9	16 36.4	4 9.1
四国	30 100.0	1 3.3	4 13.3	14 46.7	5 16.7	2 6.7	5 16.7	1 3.3	5 16.7	19 63.3	9 30.0	3 10.0
九州・沖縄	98 100.0	12 12.2	16 16.3	45 45.9	34 34.7	8 8.2	11 11.2	8 8.2	7 7.1	57 58.2	29 29.6	7 7.1
(従業員数規模別)												
5人以下	117 100.0	14 12.0	24 20.5	58 49.6	24 20.5	8 6.8	10 8.5	15 12.8	7 6.0	69 59.0	47 40.2	11 9.4
6～10	142 100.0	7 4.9	33 23.2	72 50.7	39 27.5	9 6.3	14 9.9	17 12.0	11 7.7	86 60.6	44 31.0	11 7.7
11～20	119 100.0	12 10.1	24 20.2	65 54.6	23 19.3	5 4.2	10 8.4	10 8.4	9 7.6	69 58.0	34 28.6	15 12.6
21～50	83 100.0	10 12.0	17 20.5	41 49.4	22 26.5	3 3.6	7 8.4	5 6.0	8 9.6	46 55.4	31 37.3	10 12.0
51人以上	22 100.0	1 4.5	4 18.2	11 50.0	5 22.7	0 0.0	3 13.6	2 9.1	2 9.1	13 59.1	6 27.3	5 22.7
(主な作目別)												
稲作(含む作 業受託)	156 100.0	15 9.6	50 32.1	89 57.1	29 18.6	7 4.5	4 2.6	17 10.9	12 7.7	102 65.4	51 32.7	12 7.7
麦、いも、 工芸農作物	18 100.0	2 11.1	2 11.1	11 61.1	5 27.8	0 0.0	1 5.6	3 16.7	1 5.6	11 61.1	8 44.4	2 11.1
露地野菜	42 100.0	2 4.8	3 7.1	22 52.4	11 26.2	2 4.8	8 19.0	4 9.5	2 4.8	18 42.9	19 45.2	7 16.7
施設野菜	60 100.0	4 6.7	12 20.0	27 45.0	14 23.3	4 6.7	6 10.0	7 11.7	5 8.3	35 58.3	16 26.7	6 10.0
果樹	44 100.0	3 6.8	4 9.1	21 47.7	14 31.8	3 6.8	7 15.9	8 18.2	5 11.4	29 65.9	18 40.9	2 4.5
花き	34 100.0	4 11.8	3 8.8	14 41.2	8 23.5	1 2.9	2 5.9	1 2.9	2 5.9	21 61.8	12 35.3	7 20.6
きのこ	12 100.0	1 8.3	3 25.0	2 16.7	3 25.0	0 0.0	3 25.0	0 0.0	2 16.7	7 58.3	2 16.7	2 16.7
大家畜	39 100.0	3 7.7	8 20.5	20 51.3	11 28.2	2 5.1	6 15.4	3 7.7	1 2.6	19 48.7	12 30.8	6 15.4
中小家畜	64 100.0	8 12.5	13 20.3	34 53.1	15 23.4	4 6.3	8 12.5	2 3.1	3 4.7	35 54.7	20 31.3	8 12.5
農業生産以 外	14 100.0	2 14.3	4 28.6	4 28.6	4 28.6	1 7.1	0 0.0	4 28.6	4 28.6	7 50.0	3 21.4	0 0.0

注: 不明は除いた

## 8. 研修生について

問30-1 新規就農を希望する研修生の動向

	全体	増えている	どちらかといえは増えている	変わらない	どちらかといえは減っている	減っている	研修生は受け入れていない	わからない	その他
合計	496	33	50	90	28	28	77	181	9
	100.0	6.7	10.1	18.1	5.6	5.6	15.5	36.5	1.8
(農業地域別)									
北海道	11	0	2	1	2	5	1	0	0
	100.0	0.0	18.2	9.1	18.2	45.5	9.1	0.0	0.0
東北	84	3	9	18	1	4	14	33	2
	100.0	3.6	10.7	21.4	1.2	4.8	16.7	39.3	2.4
北陸	75	4	9	7	4	4	18	29	0
	100.0	5.3	12.0	9.3	5.3	5.3	24.0	38.7	0.0
関東・東山	74	7	5	16	9	5	7	24	1
	100.0	9.5	6.8	21.6	12.2	6.8	9.5	32.4	1.4
東海	28	2	1	7	3	1	4	7	3
	100.0	7.1	3.6	25.0	10.7	3.6	14.3	25.0	10.7
近畿	50	3	7	9	3	0	9	19	0
	100.0	6.0	14.0	18.0	6.0	0.0	18.0	38.0	0.0
中国	44	3	3	7	2	2	9	16	2
	100.0	6.8	6.8	15.9	4.5	4.5	20.5	36.4	4.5
四国	29	3	4	6	1	1	1	13	0
	100.0	10.3	13.8	20.7	3.4	3.4	3.4	44.8	0.0
九州・沖縄	98	8	10	18	3	5	14	39	1
	100.0	8.2	10.2	18.4	3.1	5.1	14.3	39.8	1.0
(従業員数規模別)									
5人以下	117	3	9	15	3	9	19	57	2
	100.0	2.6	7.7	12.8	2.6	7.7	16.2	48.7	1.7
6～10	149	11	16	24	10	10	20	57	1
	100.0	7.4	10.7	16.1	6.7	6.7	13.4	38.3	0.7
11～20	117	12	15	29	10	4	18	28	1
	100.0	10.3	12.8	24.8	8.5	3.4	15.4	23.9	0.9
21～50	84	5	5	13	4	5	15	33	4
	100.0	6.0	6.0	15.5	4.8	6.0	17.9	39.3	4.8
51人以上	26	2	5	8	1	0	4	5	1
	100.0	7.7	19.2	30.8	3.8	0.0	15.4	19.2	3.8
(主な作目別)									
稲作(含む作業受託)	163	9	19	31	9	6	30	58	1
	100.0	5.5	11.7	19.0	5.5	3.7	18.4	35.6	0.6
麦、いも、 工芸農作物	18	2	1	2	1	3	3	6	0
	100.0	11.1	5.6	11.1	5.6	16.7	16.7	33.3	0.0
露地野菜	42	8	3	6	3	3	3	16	0
	100.0	19.0	7.1	14.3	7.1	7.1	7.1	38.1	0.0
施設野菜	59	5	6	14	1	7	6	19	1
	100.0	8.5	10.2	23.7	1.7	11.9	10.2	32.2	1.7
果樹	42	4	6	9	4	1	6	11	1
	100.0	9.5	14.3	21.4	9.5	2.4	14.3	26.2	2.4
花き	35	1	5	7	2	2	7	9	2
	100.0	2.9	14.3	20.0	5.7	5.7	20.0	25.7	5.7
きのこ	14	0	2	1	0	0	2	9	0
	100.0	0.0	14.3	7.1	0.0	0.0	14.3	64.3	0.0
大家畜	39	2	4	6	3	4	5	14	1
	100.0	5.1	10.3	15.4	7.7	10.3	12.8	35.9	2.6
中小家畜	68	2	4	11	5	1	9	33	3
	100.0	2.9	5.9	16.2	7.4	1.5	13.2	48.5	4.4
農業生産以外	13	0	0	1	0	1	6	5	0
	100.0	0.0	0.0	7.7	0.0	7.7	46.2	38.5	0.0

注:不明は除いた

## [ Ⅲ ] アンケート票



# 農業法人における雇用に関するアンケート調査票

農林水産省農林水産政策研究所  
全国農業会議所

ご法人名と代表者の方の氏名を記入してください

都道府県名 ( )

法人名 ( )

代表者氏名 ( )

## 【従業員の状況についてお伺います】

問1 平成20年2月20日現在の従業員規模（常時勤務している従業員）についてうかがいます。  
（数字を記入して下さい）（いない場合、0を記入して下さい）

「常勤役員」：取締役、理事などの役員であって、常時勤務して毎月給与の支払いを受けている者を指します  
「常勤家族労働者」：事業主の家族であって、常時勤務して毎月の給与を受け取っている者を指します  
「正社員」：雇用期間を定めず、常時勤務して毎月の給与を受け取っている者を指します  
「常勤パート」：あらかじめ7ヶ月以上の雇用期間を定めて雇用したパートのことを指します  
「臨時パート」：日雇・季節雇など臨時的に雇い入れたパートのことを指します

(1) 常勤役員	男 ( ) 人	女 ( ) 人
うち事業主の家族	男 ( ) 人	女 ( ) 人
(2) 常勤家族就労者	男 ( ) 人	女 ( ) 人
(3) 正社員	男 ( ) 人	女 ( ) 人
うち農家以外の出身者	男 ( ) 人	女 ( ) 人
(4) 常勤パート	男 ( ) 人	女 ( ) 人
(5) 日本人研修生	男 ( ) 人	女 ( ) 人
(6) 外国人研修生、技能実習生	男 ( ) 人	女 ( ) 人

問2 正社員、常勤パート、臨時パートはどの年齢層が多くなっていますか。一番多い年齢層に○をして下さい。（いない方は記入しないで下さい）。（一つだけ○をして下さい。同数の場合にも、今までの状況から判断して、一つに○を付けて下さい）

(1) 正社員（男）	10代	20代	30代	40代	50代	60歳以上
(2) 正社員（女）	10代	20代	30代	40代	50代	60歳以上
(3) 常勤パート（男）	10代	20代	30代	40代	50代	60歳以上
(4) 常勤パート（女）	10代	20代	30代	40代	50代	60歳以上
(5) 臨時パート（男）	10代	20代	30代	40代	50代	60歳以上
(6) 臨時パート（女）	10代	20代	30代	40代	50代	60歳以上

問3 正社員に対する考え方は、主として次のどれに該当しますか。（一つだけ○をして下さい）

- |                  |             |
|------------------|-------------|
| ① 農業経営者として独立させたい | ② 共同経営者にしたい |
| ③ 従業員のまま         | ④ 考えたことがない  |
| ⑤ 自分の経営の後継者にしたい  | ⑥ その他 ( )   |

問4 過去5年間で正社員、常勤パート、臨時パートを募集した理由は何ですか。

あてはまるもの、それぞれ3つまで選んで( )に記入して下さい。

- ① 現状での労働力不足 ② 経営規模の拡大 ③ 新規部門の開始 ④ 販売対策の強化  
 ⑤ 新技術の導入 ⑥ 将来の経営継承のため ⑦ その他( )

正社員 ( )、( )、( )  
 常勤パート ( )、( )、( )  
 臨時パート ( )、( )、( )

問5 過去1年間で雇用した人数は何人ですか。

(数字を記入して下さい)(いない場合、0を記入して下さい)

(注)：新規就農者とはそれまで、「正社員」、「常勤パート」ではなかった者とする  
 (ただし、これまでに自分の家で農業に従事した者を除く)

- ①正社員(男) ( )人 \*うち新規就農者( )人  
 ②正社員(女) ( )人 \*うち新規就農者( )人  
 ③常勤パート(男) ( )人 \*うち新規就農者( )人  
 ④常勤パート(女) ( )人 \*うち新規就農者( )人  
 ⑤臨時パート(男) ( )人  
 ⑥臨時パート(女) ( )人  
 ⑦日本人研修生(男) ( )人  
 ⑧日本人研修生(女) ( )人

問6 この1年間で予定した人数のうち、実際にどの程度採用できましたか。

(それぞれについて一つだけに0をして下さい)

<正社員>

- ① 十分採用できた ② ほぼできた ③ ある程度できた  
 ④ あまり採用できなかった ⑤ ほとんど採用できなかった ⑥ 採用予定がなかった

<常勤パート>

- ① 十分採用できた ② ほぼできた ③ ある程度できた  
 ④ あまり採用できなかった ⑤ ほとんど採用できなかった ⑥ 採用予定がなかった

<臨時パート>

- ① 十分採用できた ② ほぼできた ③ ある程度できた  
 ④ あまり採用できなかった ⑤ ほとんど採用できなかった ⑥ 採用予定がなかった

問6で、それぞれについて、④、⑤に0をつけた方に質問します

問6-1 十分採用できなかった理由は何ですか(それぞれ、順番をつけて2つ選んで下さい)。

- ① 過疎化などで地域に人がいないから ② 他産業の求人が増えているから  
 ③ 賃金が安いから ④ 作業が大変だから  
 ⑤ 社会保険に加入していないから ⑥ 農業に人気がないから  
 ⑦ 作業の季節性が大きいから ⑧ 求人活動が十分でなかったから  
 ⑨ いい人材がいなかったから ⑩ その他( )

第1位 第2位

正社員		
常勤パート		
臨時パート		





<臨時パート>

- ① 増やしたい ( ) 人程度
- ② 離職者の補充だけで横ばい
- ③ 減らしたい ( ) 人程度
- ④ その他 ( )

問16で従業員を増やしたいと回答した方にお伺いします

問16-1 増やしたい職種に○をし、採用見込み人数を記入して下さい。

- ① 農業生産従事者 ( ) 人
- ② 農産物加工従事者 ( ) 人
- ③ 管理事務職 ( ) 人
- ④ 営業・販売職 ( ) 人
- ⑤ 配送運搬 ( ) 人
- ⑥ その他 ( ) 人

問17 農作業従事者を目的として求人した場合の、想定する作業内容はどれですか。

(それぞれについて、あてはまるものすべてに○をして下さい)

<正社員>

- ① 経営を含めた法人代表のサポート
- ② 農場の作付けや家畜の管理方針など、他の従業員を指導
- ③ 専門的な技術、作業経験が必要な作業
- ④ 短期間で作業をほぼ覚えられるが、作業の中にきついと思われる作業がある
- ⑤ 短期間で作業をほぼ覚えられるが、繰り返しの多い作業
- ⑥ 様々な作業があり、どれにもあてはまらない
- ⑦ その他 ( )

<常勤パート>

- ① 他の常勤パートの指導が中心
- ② 専門的な技術、作業経験が必要な作業
- ③ 短期間で作業がほぼ覚えられるが、作業の中にきついと思われる作業がある
- ④ 短期間で作業がほぼ覚えられるが、繰り返しの多い作業
- ⑤ 正社員や他の常勤パートの補助を中心とした作業
- ⑥ 様々な作業があり、どれにもあてはまらない
- ⑦ その他 ( )

<臨時パート>

- ① 専門的な技術、作業経験が必要な作業
- ② 短期間で作業がほぼ覚えられるが、作業の中にきついと思われる作業がある
- ③ 短期間で作業がほぼ覚えられるが、繰り返しの多い作業
- ④ 正社員や他の常勤パートの補助を中心とした作業
- ⑤ 様々な作業があり、どれにもあてはまらない
- ⑥ その他 ( )

問18 正社員、常勤パートを雇用する際重要視する点は何ですか。主なもの2つまで○をして下さい。

- ① 農業に対する熱意
- ② 若さ
- ③ 農業経験の有無
- ④ 地元出身
- ⑤ 新規学卒かどうか
- ⑥ 専門的技術の有無
- ⑦ 社会経験の有無
- ⑧ 長く働いてくれそうな人
- ⑨ 将来、役員になりそうな人
- ⑩ 将来、経営を継承しそうな人
- ⑪ 将来、農業で独立しそうな人
- ⑫ 特にこだわらない

【労働力の確保についてお伺いします】

問19 法人経営の上で人手不足は深刻な問題と感じていますか。(一つだけに○をして下さい)

- ① 非常に感じている    ② ある程度感じている    ③ どちらともいえない  
④ あまり感じていない    ⑤ 全く感じていない    ⑥ わからない

問19で①または②と回答した方にお聞きします。

問19-1 不足しているのは、どのような人手ですか(あてはまるものすべてに○をして下さい)

- ① 正社員  
② 常勤パート  
③ 臨時パート

問20 労働者確保のために行政機関の支援は必要だと思いますか。

- ① 必要だと思う  
② 特に必要だと思わない  
③ わからない

問20で①と回答した方にお聞きします。

問20-1 どのような支援が必要だとお考えですか。ご意見をご記入下さい

例) 繁閑期の異なる複数のJA(産地)間で、臨時パートを融通しあうような仕組みなどを立ち上げる必要があるが、その際、国からの助成金交付やアドバイザーの派遣などの支援が必要

[ ]

問21 労働力の安定的な確保に成功している事例をご存じでしたら教えてください。

(ご自身の取組、関係者や知人からお聞きになったことなど、何でも結構ですので自由に記載してください)

[ ]

問22 外国人労働者についての考え方を教えてください。(一つだけ○をして下さい)

- ① 積極的に受け入れたい
- ② 日本人の労働力が足りない場合は受け入れたい
- ③ できれば受け入れたくない
- ④ 受け入れたくない

【労働条件についてお伺いします】

問23 正社員の労働条件等につき、お伺いします。(一つだけ○をして下さい)

- |            |         |          |
|------------|---------|----------|
| (1) 就業規則   | ①定めている  | ②定めていない  |
| (2) 給与規定   | ①定めている  | ②定めていない  |
| (3) 退職金制度  | ①定めている  | ②定めていない  |
| (4) 労災保険   | ①加入している | ②加入していない |
| (5) 雇用保険   | ①加入している | ②加入していない |
| (6) 健康保険   | ①加入している | ②加入していない |
| (7) 年金保険   | ①加入している | ②加入していない |
| (8) 諸手当の支給 | a 扶養手当  | ①有 ②無    |
|            | b 住宅手当  | ①有 ②無    |
|            | c 通勤手当  | ①有 ②無    |

問24 休日を定めていますか。(どちらかに○をし、1 ①を選んだ方は数字も記入して下さい)

- ① 定めている 月に( )日 または( )
- ② 定めていない

問25 労働時間を定めていますか。(どちらかに○をし、1を選んだ方は数字も記入して下さい)

- ① 定めている ア 年間を通じて 週 ( ) 時間  
または ( )  
イ 繁忙の季節に応じて 農繁期 週 ( ) 時間  
または ( )  
農閑期 週 ( ) 時間  
または ( )
- ② 定めていない

問26 正社員との労働契約(雇用契約)はどのようになっていますか。(一つだけ○をして下さい)

- ① 口頭で労働契約を締結している
- ② 採用決定後、相互に労働契約書を締結している
- ③ 採用決定後、雇い入れたことを明らかにした文書を交付している
- ④ その他( )



問27 新規学卒者を正社員として採用する場合、初任給の基準はどれくらいですか。

- |               |                     |      |
|---------------|---------------------|------|
| (1) 高校卒       | ① 基本給月額 ( ) 円       |      |
|               | ② 賞与 a. 有 年間 ( ) ヶ月 | b. 無 |
| (2) 短大卒・専修学校卒 | ① 基本給月額 ( ) 円       |      |
|               | ② 賞与 a. 有 年間 ( ) ヶ月 | b. 無 |
| (3) 大学卒       | ① 基本給月額 ( ) 円       |      |
|               | ② 賞与 a. 有 年間 ( ) ヶ月 | b. 無 |

問27-1 正社員の昇給はどのようにしていますか。(あてはまるもの一つに○をして下さい)

- ① 定期的に昇給させている  
どの程度の期間ですか a. 毎年  
b. おおよそ ( ) 年に1回
- ② 経営者の判断で昇給  
③ 昇給させていない  
④ その他 ( )

問28 常勤パートとして採用する場合の初任給の基準はどれくらいですか。

- ①最低賃金とほぼ同じ ②最低賃金よりも ( ) 円高い

問29 中途採用をする場合、賃金・ポストなどの格付けを決める基準は何ですか。  
(3つまで○をして下さい)

- ① 年齢 ② 学歴 ③ 同一職種の経験年数 ④ 能力 ⑤ 免許・資格  
⑥ 在職者賃金とのバランス ⑦ これまでの就業年数 ⑧ 前職の賃金  
⑨ 前職のポスト ⑩本人の希望 ⑪ その他 ( )

【研修生についてお伺いします】

問30 今後、新規就農希望者を研修生として受け入れる場合、希望する条件は何ですか。  
(3つまで○をして下さい)

- ① 農家出身の人 ② 地元出身の人 ③ 若い人  
④ 農業者大学校や農学部卒業生 ⑤ 農家以外の出身の人  
⑥ 海外からの派遣農業研修生等 ⑦ 農業就業経験のある人  
⑧ 女性 ⑨ 農家出身・農家以外の出身を問わない  
⑩ 体力のある人 ⑪ その他 ( )

問30-1 最近、新規就農を希望する研修生は増えていますか。(一つだけ○をして下さい)

- ① 増えている ② どちらかといえば増えている  
③ 変わらない ④ どちらかといえば減っている  
⑤ 減っている ⑥ 研修生は受け入れていない  
⑦ わからない ⑧ その他 ( )

以上で終わりです。アンケートにご協力いただき ありがとうございます。



農業法人における雇用に  
関する調査結果

－平成19年度－

2008年（平成20年）3月発行

発行 全国新規就農相談センター  
全国農業会議所

東京都港区虎ノ門1-25-5

（虎ノ門34MTビル）

電話 03（5251）3908

印刷 株式会社 丸井工文社

東京都港区南青山7-1-5

電話 03（5464）7111

