

農業法人等における雇用に関する調査結果

－ 平成 22 年度 －

全国新規就農相談センター
（全国農業会議所）

－ 2011 年 3 月 －

農業法人等における雇用に関する調査結果

平成23年 3 月

全国新規就農相談センター
(全国農業会議所内)

はしがき

近年、農業が職業の選択肢の一つとして、多くの人たちから注目されている。特に、2008年秋の不況以降、雇用の受け皿として農業が社会的に期待されるようになってからは、「農業ブーム」といわれるほど農業への就業希望者は大幅に増加した。実際、農業法人等への新規就業者数は2006年の8,100人から2009年には12,000人へと増加している（農林水産省「新規就農者調査」）。全国農業会議所としても、「農の雇用事業」によって2009年以降約5,500人の新規就業者の研修を支援してきた。

農業法人への就職者は、従業員として定着して中堅職員や共同経営者への道を歩む者のほか、従業員として何年か経験を積んだ後、独立して農業を開始する者もいる。しかし農業法人へ就職後、短期間に離職する者も少なくない。その背景には、給与、社会保険などの労働環境の整備が遅れていることや、人材育成の仕組みが出来ておらず、将来展望が見えづらいことなどが指摘されている。

一方、農業者から見れば、農業雇用労働力は重要な経営資産である。生産の大規模化や経営の多角化を行うことで経営発展を遂げている経営体では、増加する労働力需要を家族内労働力でまかなうことはできず、雇用労働力の確保が重要な経営課題となっている。また、求める労働力の内容も変化しており、多くの経営者からは、農作業員という「量」の確保よりも、企画・販売や管理業務をおこなう「質」の確保が難しいとの声が上がっている。

このように、農業法人等における雇用の実態や人材育成の取り組みについては、解明されるべき課題が多い。全国農業会議所では、2000年および2008年にこれらに関する全国的な調査を都道府県農業会議および都道府県農業法人組織、(社)日本農業法人協会の協力を得て行っている。

調査方法は経営者へのアンケート調査で変更内が、調査対象は実施体制の関係で毎回若干異なっている。2002年調査では都道府県農業会議および都道府県農業法人組織がピックアップした雇用を行っている農業法人等（1,403経営、雇用を行っている個別家族経営を含む）を調査対象にし、2008年調査では、(社)日本農業法人協会の会員（1,703法人）を対象とした。今回の調査では、(社)日本農業法人協会の会員および農の雇用事業の実施経営体（個人経営を含む）を調査対象とした。

アンケート票は3,734経営体（(社)日本農業法人協会会員1,761経営体および農の雇用事業実施経営体2,530経営体（重複557事業体））に配布し、2,147通の回答があった。回答率は57.5%である。

本調査の実施にあたっては、調査対象となった農業法人など経営者の方々はもとより、(社)日本農業法人協会など、関係機関・関係組織の方々の多大な協力をいただいた。ここに厚くお礼申し上げる。また、本調査結果「農業法人等の雇用に関する調査結果」のアンケート結果とりまとめにあたっては、弘前大学の泉谷眞実准教授に多大な協力をいただいた。記して謝意にかえたい。

本調査結果が、農業部門における雇用の促進・安定などの対策に役立つならば幸いである。

平成23年3月
全国農業会議所
新規就農相談センター

目 次

[I] 農業法人等における雇用に関する調査結果	1
I. 調査の目的と方法	1
II. アンケート調査結果の概要	3
1. 回答事業体の基本的な項目	3
2. 従業員の状況	6
① 常勤役員	9
② 常勤家族就労者	9
③ 正社員	10
④ 常勤パート	10
⑤ アルバイト	11
⑥ 日本人研修生・外国人技能実習生	11
⑦ 総従業員数	12
⑧ 雇用形態別の年齢層	13
3. 従業員の募集・採用	13
4. 今後の従業員の採用予定	16
5. 労働力の季節調整について	24
6. 離職について	30
7. 従業員の育成について	33
8. 労働条件について	34
9. 研修生について	44
10. まとめ	45
[II] 統計表	
1. 調査対象農業法人の概要	49
問 1 企業形態	49
(1)	49
(2)	50
(3) 農業以外からの参入企業の場合の主な業種	51
問 2 直近の年間総売上	52
問 3 経営作物（該当するもの全て選択）	53
問 3-1 中心的作物	54
問 4 経営部門（該当するもの全て選択）	55
問 4-1 経営の主体となっている部門	56
2. 従業員の状況について	57
問 5 現在の従業員	57
(1) 常勤役員	57

(2) 常勤家族就労者	58
(3) 正社員	59
(3) 正社員のうち農家以外の出身者	60
(4) 常勤パート	61
(5) アルバイト	62
(6) 日本人研修生	63
(7) 外国人技能実習生	64
問 6 従業員の主な年齢	65
(1) 正社員 男子	65
(2) 正社員 女子	66
(3) 常勤パート 男子	67
(4) 常勤パート 女子	68
(5) アルバイト 男子	69
(6) アルバイト 女子	70
3. 従業員の募集・採用について	71
問 7 従業員を募集した理由	71
(1) 正社員	71
(2) 常勤パート	72
(3) アルバイト	73
問 8 この1年間の雇用数	74
(1) 正社員	74
(1) 正社員における新規就農者	75
(2) 常勤パート	76
(2) 常勤パートにおける新規就農者	77
(3) アルバイト	78
(4) 日本人研修生	79
(5) ボラバイト	80
問 9 この1年間の採用について	81
(1) 正社員	81
(2) 常勤パート	82
(3) アルバイト	83
問 9-1 十分採用できなかった理由	84
(1) 正社員 1 位	84
(2) 正社員 2 位	85
(3) 常勤パート 1 位	86
(4) 常勤パート 2 位	87
(5) アルバイト 1 位	88
(6) アルバイト 2 位	89
問 10 募集に対する応募	90

(1) 正社員	90
(2) 常勤パート	91
(3) アルバイト	92
4. 今後の従業員の採用予定について	93
問 11 人手不足は深刻な問題か	93
問 11-1 不足している人手（複数選択）	94
問 12 現在、従業員の募集をしているか	95
(1) 正社員	95
(2) 常勤パート	96
(3) アルバイト	97
問 13 募集する方法（媒体）（2 つまで選択）	98
(1) 正社員	98
(2) 常勤パート	99
(3) アルバイト	100
問 14 新規学卒者を採用したいですか	101
(1) 正社員	101
(2) 常勤パート	102
問 15 求職する人の数	103
(1) 正社員	103
(2) 常勤パート	104
問 16 今後 5 年間の従業員数の予定	105
(1) 正社員	105
(2) 常勤パート	106
(3) アルバイト	107
問 16-1 増やしたい職種（複数回答）	108
問 16-1 増やしたい職種の採用見込み人数	109
問 17 農業生産従事者として求人した場合の想定する作業内容（複数選択）	110
(1) 正社員	110
(2) 常勤パート	111
(3) アルバイト	112
問 18 雇用する際重要視する点（2 つまで選択）	113
(1) 正社員	113
(2) 常勤パート	114
問 19 採用前にどのくらいの期間の事前体験（農業インターシップ）を行っていますか。	115
5. 労働力の季節調整	116
問 20 人手が不足する月（複数回答）	116
問 21 閑散期が発生する月（複数回答）	117
問 22 閑散期の仕事	118
問 23 出向・派遣させる条件	119

(1) 方法	119
(2) 地域	120
(3) 業種	121
問 24 出向・派遣を受け入れる条件	122
(1) 方法	122
(2) 地域	123
(3) 業種	124
問 25 出向・派遣を行う際の情報入手、連絡・調整等	125
(1) 1位	126
(2) 2位	127
(3) 3位	128
6. 従業員の離職・独立について	129
問 27 採用から一定期間に離職する割合	129
(1) 正社員	129
(2) 常勤パート	130
問 28 離職理由（3つまで回答）	131
(1) 正社員	131
(2) 常勤パート	132
問 28-1 早期離職防止のため気を付けていること	133
問 29 過去5年間の独立就農した人数	134
問 29-1 独立して就農した方の雇用期間	135
7. 従業員の育成について	136
問 30 正社員のキャリア形成に対する考え方	136
問 31 従業員の能力を育成するために何をしていますか。（複数選択）	137
8. 労働条件について	138
問 32 正社員の労働条件	138
(1) 就業規則	138
(2) 給与規定	139
(3) 退職金制度	140
(4) 労災保険	141
(5) 雇用保険	142
(6) 健康保険	143
(7) 厚生年金保険	144
(8) 諸手当 a 扶養手当	145
(8) 諸手当 b 住宅手当	146
(8) 諸手当 c 通勤手当	147
問 33 正社員の休日	148
問 34 有給休暇	149
(1) 正社員	149

(2) 常勤パート	150
問 35 正社員の労働時間	151
問 36 残業に対する賃金の支払い	152
問 37 正社員との労働契約（雇用契約）	153
問 38 給与制度	154
(1) 正社員	154
(2) 常勤パート	155
(3) アルバイト	156
問 39 正社員の初任給（新規学卒者）	157
問 40 従業員の平均給与、賞与、年齢	158
(1) 正社員	158
(2) 常勤パート	159
問 41 正社員の昇給	160
問 42 賃金表やモデル賃金を定めているか	161
問 43 給与明細	162
9. 研修生について	163
問 44 研修生として希望する条件（3つまで選択）	163
問 44-1 最近、新規就農を希望する研修生は増えていますか。	164
[Ⅲ] アンケート票	
農業法人等における雇用に関するアンケート調査票	167

[I] 農業法人等における雇用に関する 調査結果

[I] 農業法人等における雇用に関する調査結果

I. 調査の目的と方法

本調査の目的は、農業法人等における雇用の実態や人材育成の取り組みについて明らかにすることである。全国農業会議所では同様の調査を、2002年、2008年に行っており、今回で3回目の調査となる。3,734経営体に配布し、2147経営体から回答を得た。有効回答率は57.5%である。

さて、農業法人等の雇用における課題としては、「就業希望者と経営体とのミスマッチの解消」や「雇用環境の整備」などがあげられてきたが、近年ではこれらに加えて、「効果的人材育成方法の確立」や「経営体間の就業調整の可能性」などが新たな課題として指摘されている。

そこで今回の調査では、①回答事業体の概況、②従業員の状況（雇用形態・年齢・性別別の人数）において基本的データを整理した上で、③従業員の募集、④今後の従業員の採用予定、⑤労働力の季節調整、⑥離職、⑦従業員の育成、⑧労働条件、⑨研修生、の各項目についてとりまとめた。

調査の継続性の観点から、大幅な調査項目の変更はしていないが、従来の調査からの変更点として以下の三点があげられる。まず、正社員での雇用が行われるようになってからある程度の年月が経過したことから、給与について採用時の水準だけでなく、「平均的な水準」を聞いていることである。つぎに、おなじく労働条件についてであるが、社会保険への加入状況だけでなく、残業代の支払い、有給休暇の取得について聞いている。さらに、季節的に繁閑の差が大きい産業における就業環境の整備方法として、経営体間の就業調整の可能性をきいている。

今回の調査の最も大きな特徴は、調査方法の変更である。これまでの調査と今回の調査の概要について、表1に整理した。第1回調査を2001年度に行い、6年後に第2回調査、その3年後に今回の調査となった。長期的に確立された調査実施体制（予算、調査票の回収など）がないため、調査対象、調査方法等は毎回異なっている。

前回は（社）日本農業法人協会会員に調査を行ったが、今回はこれに加え、全国農業会議所が実施している「農の雇用事業」の実施経営体にも実施した。そのため、配布数、回答数ともに大幅に増えている。また、有効回答率が増加しているのは、事業の一環として調査をおこなったためである。

「農の雇用事業」は、正社員として半年以内に採用した新規就業者にかかる研修費用を経営体に助成する事業であり、対象は法人だけでなく、個人経営体も含まれる。ただし、労災保険、雇用保険への加入を要件としているため、法人経営のほうが多く、75%が法人経営となっている。また、要件として、雇用期間については第1回募集では「1年以上」、第2～4回募集では「期間の定めなし」としている。なお、農業経験3年以

上の新規就業者は対象とならない。

今回の調査では、個人経営体も含め常用雇用を行っている経営体から広範に回答を得ることができている。

表 調査の概要

	第一回	第二回	第三回
調査時点	2001年12月	2008年1月	2010年8月
公表	2002年3月	2008年3月	2011年3月
調査対象	雇用を行っている農業法人及び個人経営体	(社) 日本農業法人協会会員	全国農業会議所が実施している「農の雇用事業」実施経営体および(社) 日本農業法人協会会員(注1)
法人率(%)	91.3	100	74.3
配布及び回収方法	都道府県農業会議が、正社員または常勤パート職員を常時雇用している農業法人および個人経営体を選定し、調査票を配布および回収。	(社) 日本農業法人協会会員へ調査票を郵送し、同封の返信用封筒にて回答。	「農の雇用事業」実施経営体および(社) 日本農業法人協会会員調査票を郵送し、同封の返信用封筒にて回答。
配布数	1,403	1,703	3,734(注2)
有効回答数	516	554	2,147
有効回答率(%)	36.8	32.5	57.5
実施機関	全国農業会議所 (全国新規就農相談センター)	全国農業会議所 (全国新規就農相談センター) 農林水産政策研究所 (社) 日本農業法人協会	全国農業会議所 (全国新規就農相談センター) (社) 日本農業法人協会

(注1) 「農の雇用事業」は、新規就業者を正社員として雇用した経営体を対象としている。要件として、労災保険、雇用保険への加入を原則義務づけている。雇用期間は、第1回募集は「一年以上」、第2～4回募集は「期間の定め無し」。

(注2) 農の雇用事業実施経営体2,530、(社) 日本農業法人協会会員1,761、重複557経営体。

Ⅱ. アンケート調査結果の概要

本アンケートは、「農の雇用事業」実施経営体および(社)日本農業法人協会会員に対して行われたものである。そのため、全国農業会議所がこれまで行ってきたアンケートとは対象が異なり、法人以外の経営体も含まれていることから、ここでは法人経営と個人経営をわけて集計した結果を主に用いて分析を行っている。ただし、両者であまり違いのみられなかった項目については、煩雑さを避けるために示していない場合もある。

1. 回答事業体の基本的な項目

回答総事業体数 2,147 に対して、法人経営が 1,595 事業体で 74%を占め、個人経営が 552 事業体で 26%となっており、回答事業体は法人経営が多くを占めている。

図 1 から企業形態別の事業体割合をみると、法人では不明を除くと株式会社（有限会社含む）が全事業体数の 62 %と半分以上を占めており、次いで農事組合法人 10%となっている。この 2 つ形態で法人経営の大部分を占めている。

図1 企業形態



図 2 から、法人経営における構成をみると、1,595 法人中、「家族中心の一戸法人」が 27%、「複数戸による共同経営法人」15%、「不明」が 58%となっている。不明を除くと半分以上が 1 つの家族を中心とした「家族経営型」の法人経営となっている。

図2 法人経営に占める形態



図3 農業以外からの参入事業者の主な業種

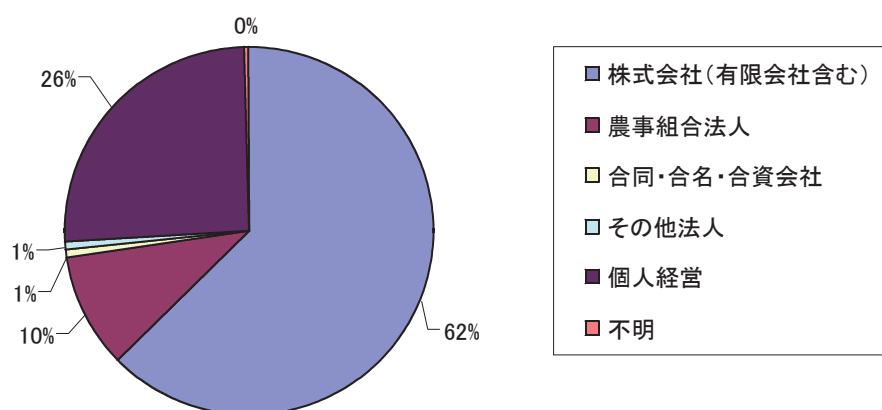

図3から農業以外から参入した115事業者の主な業種をみると、「建設業」29%、「食品加工」17%、「その他」54%となっている。その他を除くと建設業の占める割合が高い。

調査事業者の所在地を図4からみると、総計2,150のうち最も多いのが九州・沖縄で415事業者（19.3%）であり、ついで関東・東山に339事業者（15.8%）、東北に305事業者（14.2%）、北海道に245事業者（11.3%）と続く。

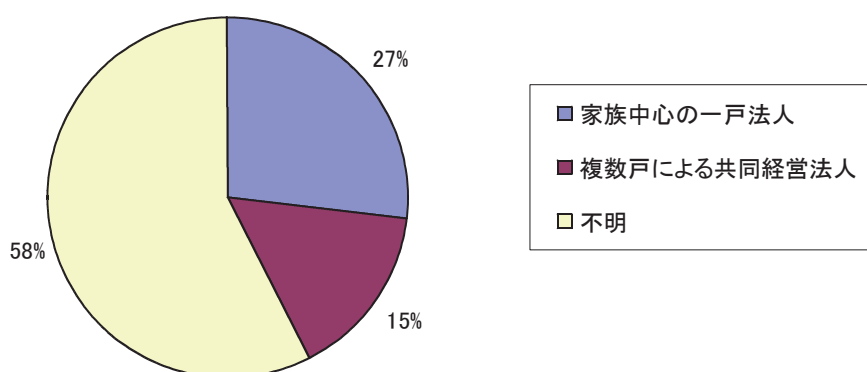
図には示していないが、平成19年度に全国新規就農相談センターが行ったアンケートと比較すると、北海道の占める割合が高く、北陸の占める割合が低くなっている。

図4 事業所所在地

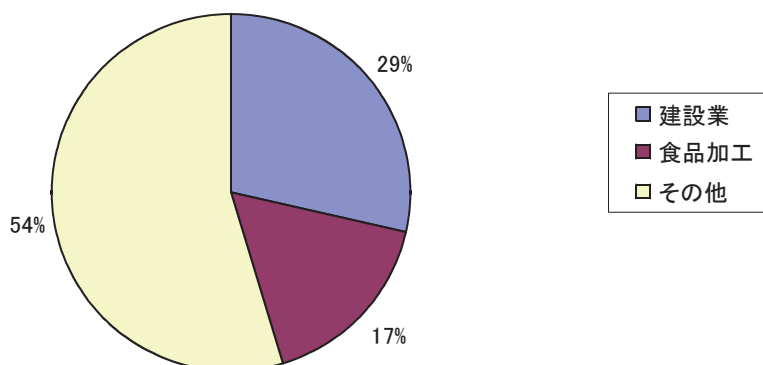

図5から直近の決算期の年間総売上をみると、合計では「5,000万～1億円未満」と「1～3億円未満」がほぼ2割で同じ割合を占めており、「5,000万円～3億円」の階層に4割が集中している。つぎに「1,000～3,000万円未満」に山がみられる。また、5,000万円未満の低い階層で半分を占めている一方で、3億円以上も1割を占めている。

これを法人経営と個人経営に分けてみると、法人経営では「1～3億円未満」の割合が最も高く、つぎに「5,000万～1億円未満」が続いているのに対して、個人経営では「1,000～3,000万円未満」に3割強が集中しており、売上げが高くなるに従ってその割合は低下している。このように、法人経営では売上げの高い層が、個人経営では売上げの低い層が多くなっている。

図5 年間総売上

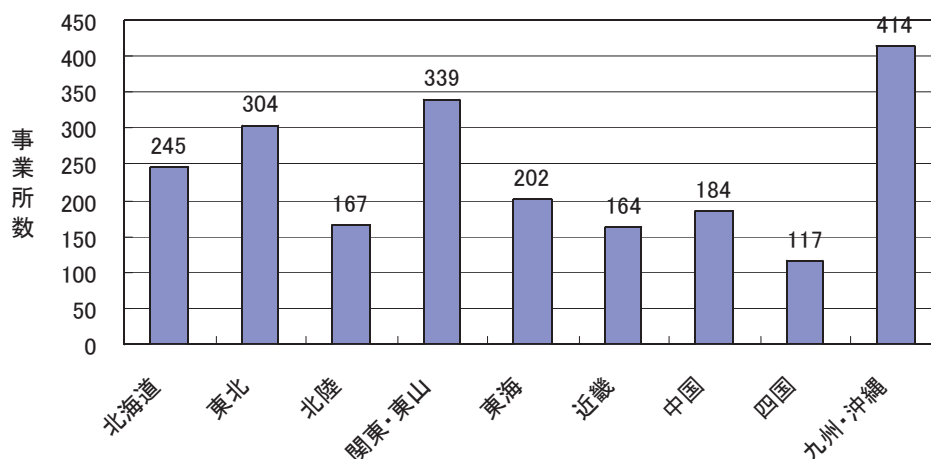
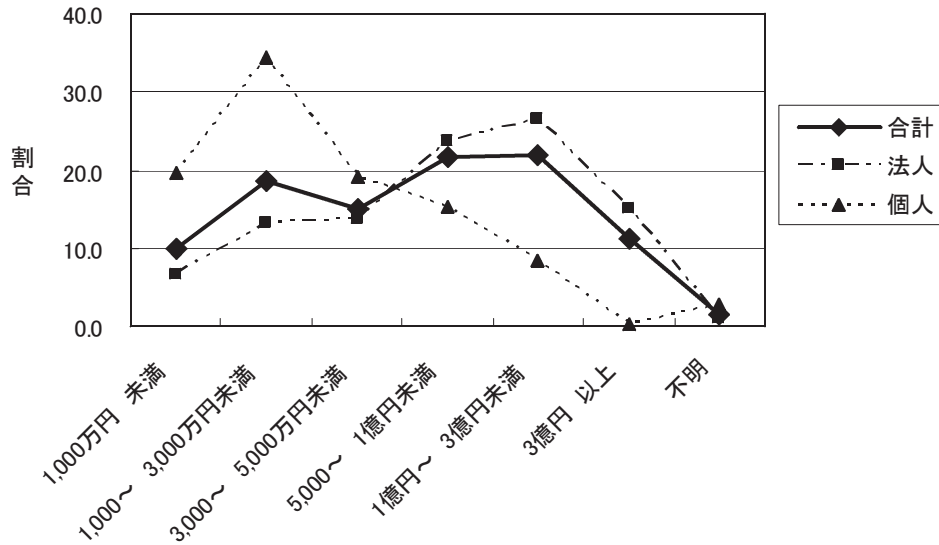

事業体の経営作物について図6からみると、合計では稲作が4割で最も占める割合が高く、ついで露地野菜・施設野菜の順で多くなっている。畜産では酪農が最も多く、肉用牛、養豚・養鶏が続いている。

図6 経営作物別



図7と8から経営部門別の事業体の構成比を、「該当する全ての経営部門」と「経営の主体となっている経営部門」に分けてみると、「該当する全ての経営部門」では、「生産物の販売」の割合が8割以上と最も高くなっている。また、割合は低い、「農作業の受託」と「農産加工事業」が2割と続いている。法人と個人をみると、法人の方が「農作業受託」「農産加工事業」に取り組む割合が高い。

つぎに、図8から「経営の主体となっている経営部門」をみると、こちらでは「生産物の販売」が多く、その他の事業を主要な経営部門としている事業体は、法人・個人ともに低くなっている。

図7 経営部門(複数回答)

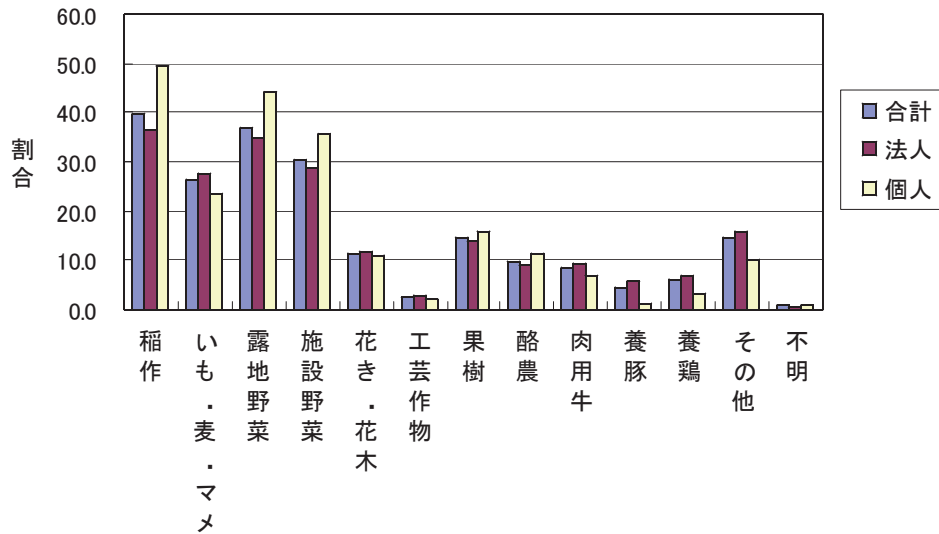

図8 主要な経営分門



2. 従業員の状況

つぎに従業員の状況についてみていきたい。

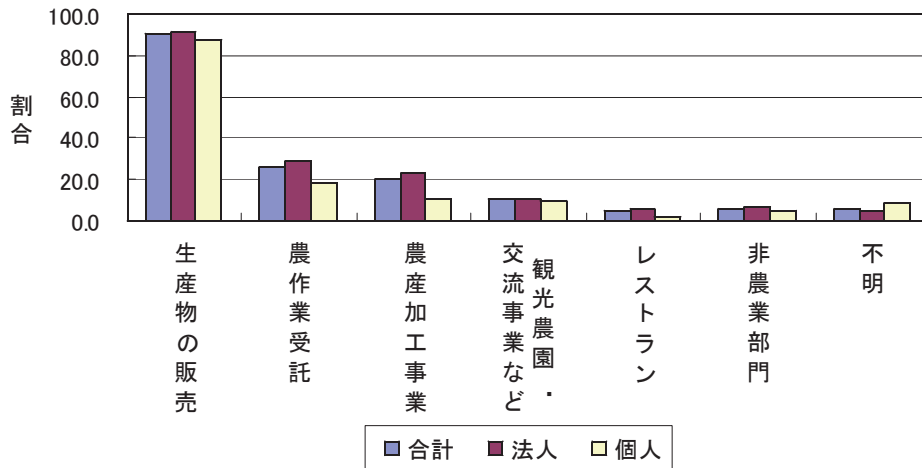
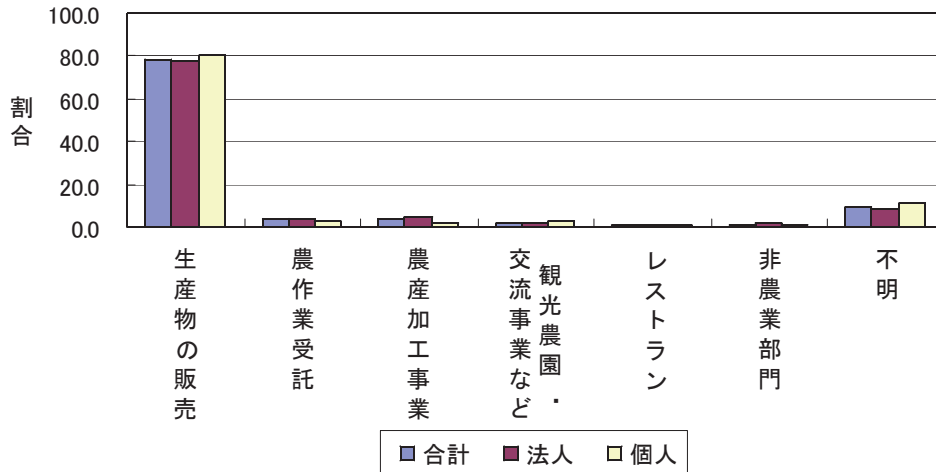
まず、表1から回答事業体における役員・従業員・研修実習生の平均人数をみておきたい。また、法人、個人経営別の人数については、図9、図10に表したので、こちらも参考にして欲しい。

さて、平均で最も多いのは正社員の5.52人で、常勤パート4.70人、アルバイト2.60人、常勤役員(法人のみ)2.27人、常勤家族従事者0.95人、外国人技能実習生0.53人、日本人研修生0.26人と続いている。正社員、常勤パートが従業員の中心である。

法人においては、正社員6.97人、常勤パート5.93人、アルバイト2.84人、日本人研修生0.24人、外国人技能実習生0.65人であり、個人経営では、正社員1.35人、パート従業員1.14人、アルバイト1.91人、日本人研修生0.32人、外国人技能実習生0.20人となっている。日本人研修生以外は法人の方が多くなっている。法人では正社員、常勤パートが雇用形態の中心であるが、個人経営ではアルバイトが最も多くなっている。

法人形態における「常勤役員」（取締役、理事などの役員であって、常時勤務して毎月給与の支払いを受けている者）では、男性が 1.68 人、女性 0.59 人であり、男性の平均人数が女性の人数の 3 倍近くとなっている。

「常勤家族就労者」（事業主の家族であって、常時勤務して毎月の給与を受け取っている者）では、平均人数は 0.95 人であり、男性が 0.45 人、女性が 0.49 人とほぼ同数となっているが、若干女性の方が多くなっている。法人では 0.82 人、個人では 1.32 人であるが、法人においては、家族で農業に従事する者は常勤役員となっていることが多いため少ない。個人においては、常勤役員、常勤家族就労者の他に、経営主がいると考えられる。

「正社員」（雇用期間を定めず、常時勤務して毎月の給与を受け取っている者）は、5.52 人と最も多い雇用形態であるが、個人経営では 1.35 人と少ない。法人経営の雇用環境の整備が進んでいる。男女別では男が 3.93 人、女性が 1.60 人であり、男性の人数が 2 倍以上多い。正社員のうち約半数が農家以外の出身者であり、農外出身者でも正社員として農業分野に就業できる。

「常勤パート」（あらかじめ 7 ヶ月以上の雇用期間を定めて雇用した従業員）では、個人経営では常勤パートの人数も少ない。男女別では女性が圧倒的に多く、男性が 1.29 人なのに対して、女は 3.40 人と正社員とは逆に女の方がはるかに多い。

「アルバイト」（日雇・季節雇など臨時的に雇い入れた従業員）では、男女別では男性 1.46 人、女性 1.14 人であり、男性の平均人数が若干多くなっている。

「日本人研修生」（雇用契約を結ばずに、農業研修（6 ヶ月以上）を受ける者）では、平均人数は 0.26 人、「外国人技能実習生」では、0.53 と少ない。

以上の雇用形態別の特徴をまとめると、①法人経営では正社員とパートに依存する傾向が強い。②個人経営では正社員、常勤パートは少なく、アルバイトの他、日本人研修生など多様な雇用形態の者たちが少しずつ存在しているようだ。

表1 回答事業体の平均人数

		合計	男子	女子	回答数
常勤役員	法人	2.27	1.68	0.59	1,576
常勤家族就労者	合計	0.95	0.45	0.49	2,117
	法人	0.82	0.41	0.41	1,570
	個人	1.32	0.59	0.73	547
正社員	合計	5.52	3.93	1.60	2,123
	法人	6.97	4.95	2.02	1,577
	個人	1.35	0.98	0.38	546
正社員のうち農家以外の出身者	合計	2.83	2.01	0.82	2,123
	法人	3.46	2.46	1.00	1,577
	個人	0.99	0.68	0.30	546
常勤パート	合計	4.70	1.29	3.40	2,118
	法人	5.93	1.63	4.30	1,573
	個人	1.14	0.31	0.82	545
アルバイト	合計	2.60	1.46	1.14	2,117
	法人	2.84	1.64	1.20	1,573
	個人	1.91	0.92	0.99	544
日本人研修生	合計	0.26	0.20	0.06	2,109
	法人	0.24	0.19	0.05	1,565
	個人	0.32	0.22	0.10	544
外国人技能実習生	合計	0.53	0.18	0.36	2,110
	法人	0.65	0.21	0.44	1,565
	個人	0.20	0.08	0.12	545

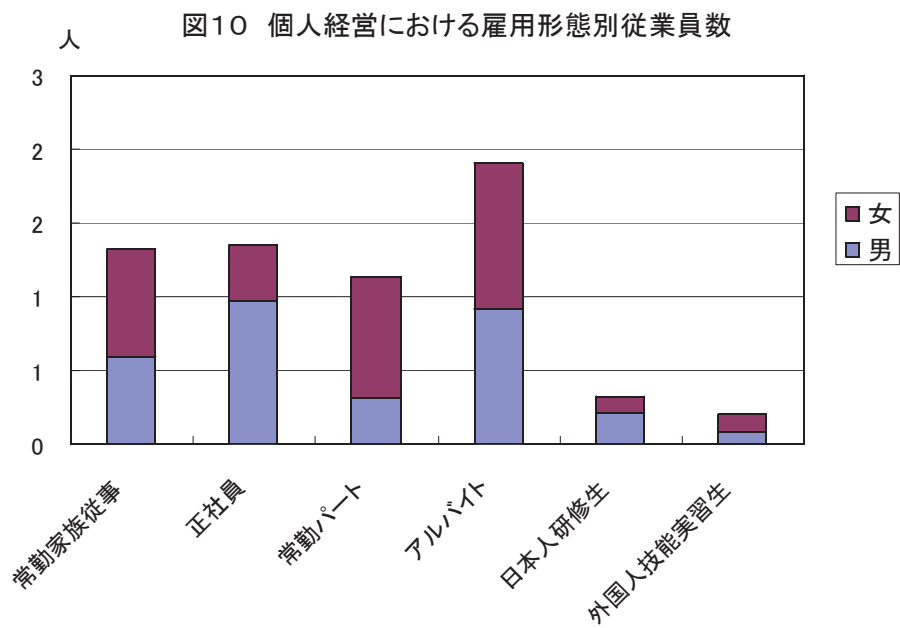
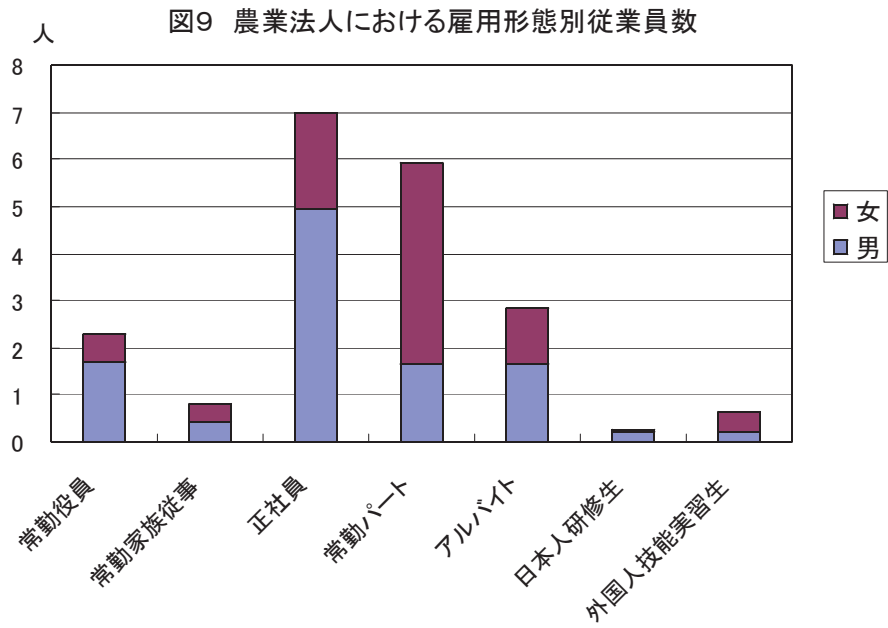

①常勤役員

図 11 には、常勤役員について、人数別の事業体数と割合を示した。

合計では、2 人の割合が 23.6%で最も高く、法人経営でも 2 人が 30.6%と最も割合が高い。つぎに多いのが 1 人で 17.1 %、3 人が 16.4 %と続いている。

図 11 常勤役員数別の法人数

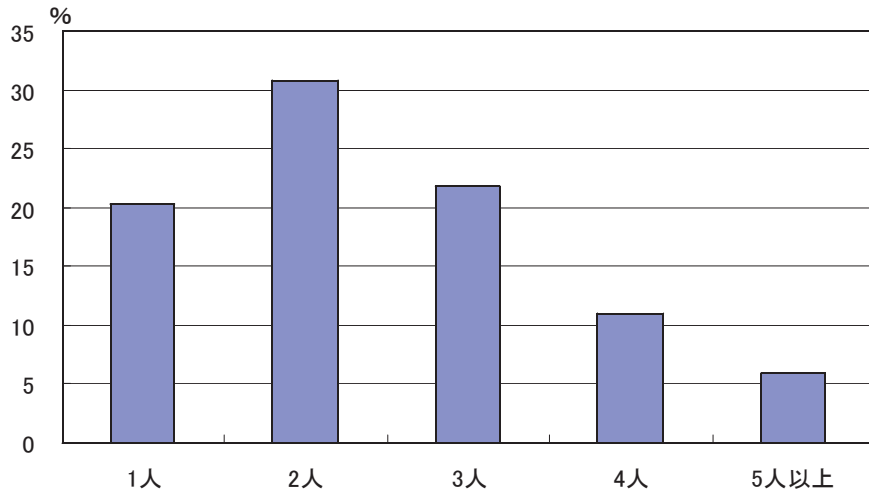

②常勤家族就労者

図 12 から常勤家族就労者の雇用人数別の事業体割合をみると、先にみたように回答無しが法人経営で 6 割を占めているが、人数別では、1 人の割合が合計では多い。法人経営では 1 人の割合が 16%で最も多いのに対して、個人経営では 2 人の割合が 20%で最も高くなっており、法人経営よりも個人経営の方が家族労働力に依存する割合が高いといえる。

図 12 常勤家族就労者数別の事業体数

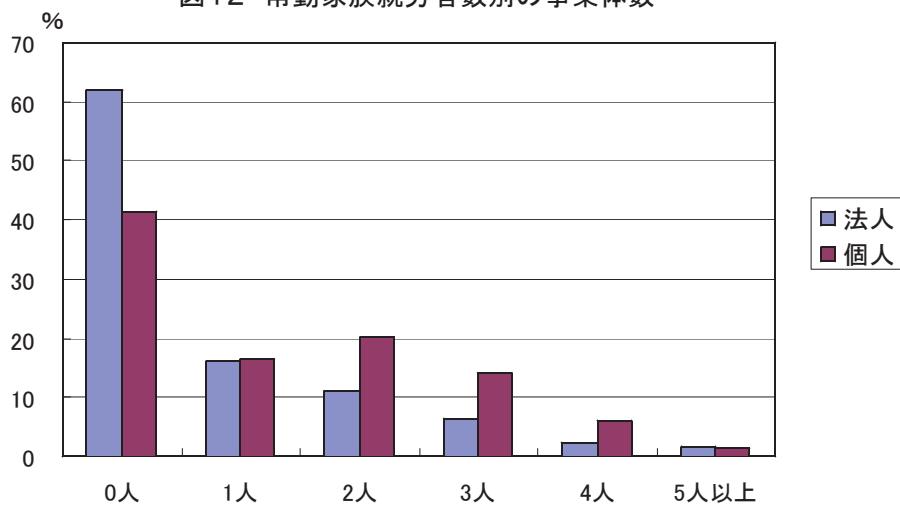

③正社員

図 13 から正社員の雇用人数別の事業体割合をみると、合計では 2 人以下が 3 割で最も多く、ついで 3～5 人が多くなっている。しかし、法人経営と個人経営では異なっており、法人経営では 2 人以下の割合が全体よりも若干低く、3～5 人の割合が若干高いのに対して、個人経営では回答なしが 4 割、2 人以下が 5 割と高くなっている。

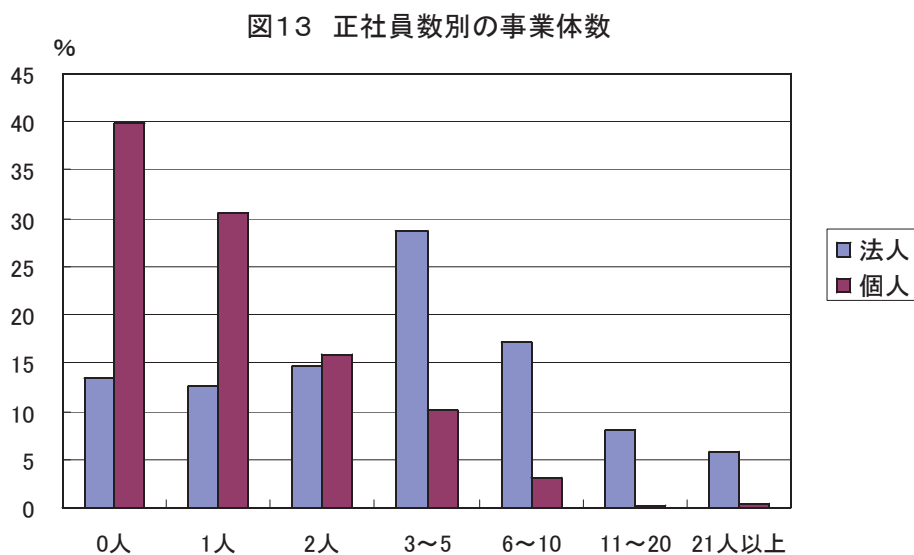

④常勤パート

図 14 から常勤パートの雇用人数別の事業体割合をみると、個人経営では「回答なし、0 人」が多く、7 割近くを占めている。全体として 2 人以下の割合が 2 割で高く、ついで 3～5 以下が多くなっている。法人経営では 21 人以上の経営も 1 割近く存在する。

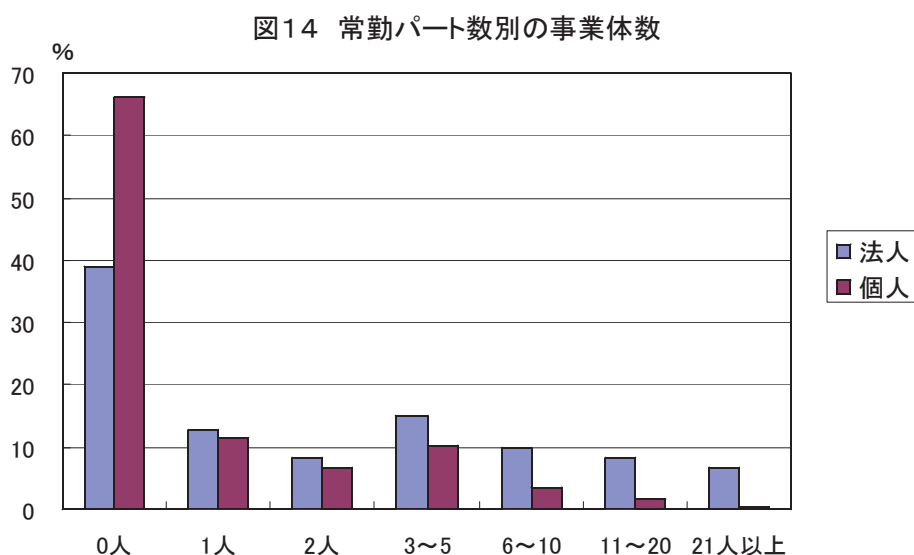

⑤アルバイト

図 15 からアルバイトについてみると（回答なし、0を除いて示した）、2人以下が2割強で最も割合が高く、ついで3～5人が1割を占めている。法人経営と個人経営で大きな違いはみられない。

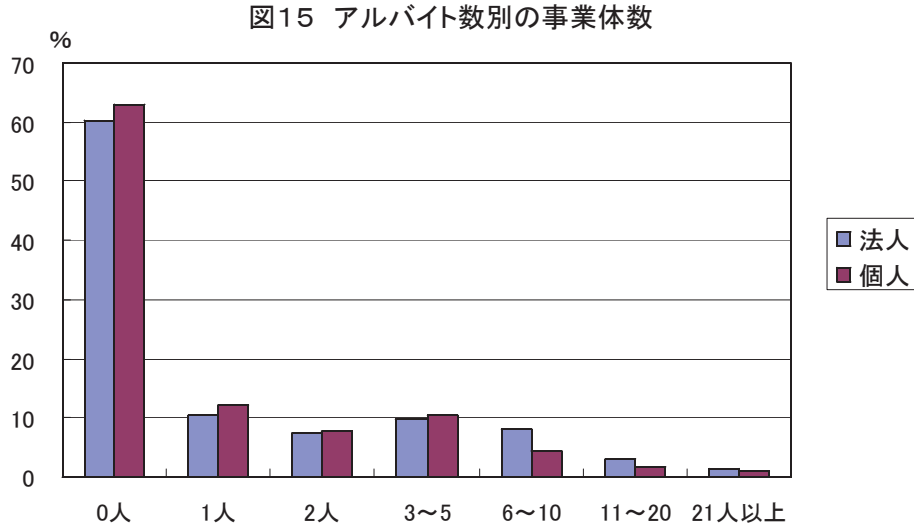

⑥日本人研修生・外国人技能実習生

図 16 から日本人研修生をみると、1人の割合が最も高く、つぎに2人がつづいている。図 17 から外国人技能実習生をみると、2人以下が合計では5%程度で最も多く、3人、4人、5～6人は2%程度で同じ水準となっている。法人経営の方が多く導入している経営の割合が個人経営よりも高い。

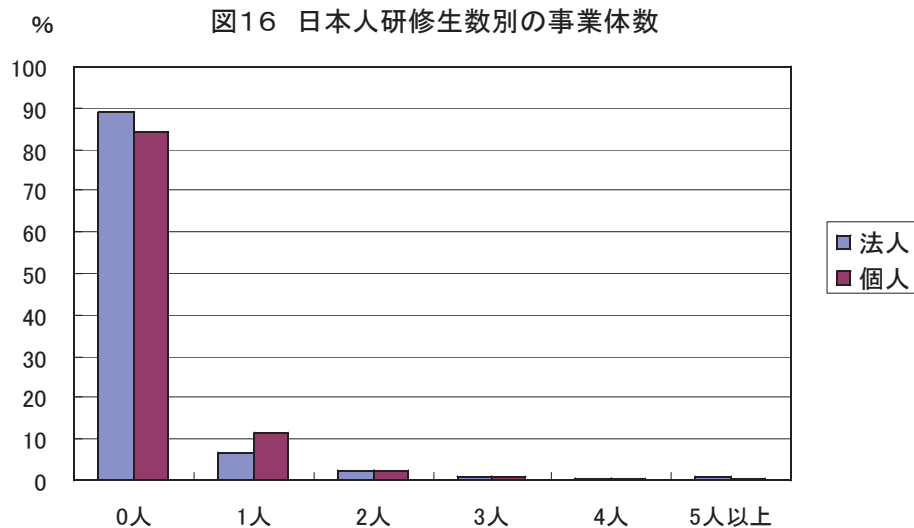

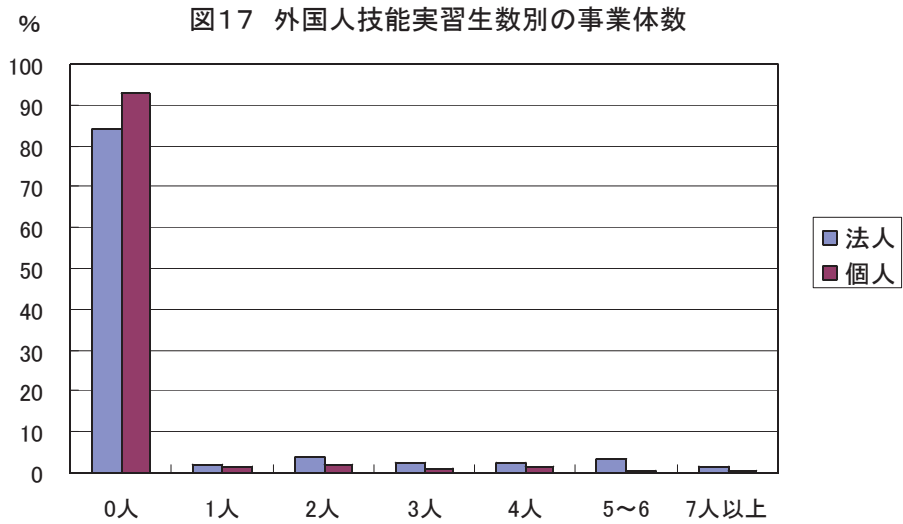

⑦総従業員数

図18から総従業員数（研修生と実習生を除く）について人数別の事業体割合をみると、5～9人が3割で最も割合が高く、4人以下、10～14人がそれぞれ2割を占めている。また、1割以上の経営で経営で30人以上の従業員を雇用している。

図18 総従業員数別事業体数割合

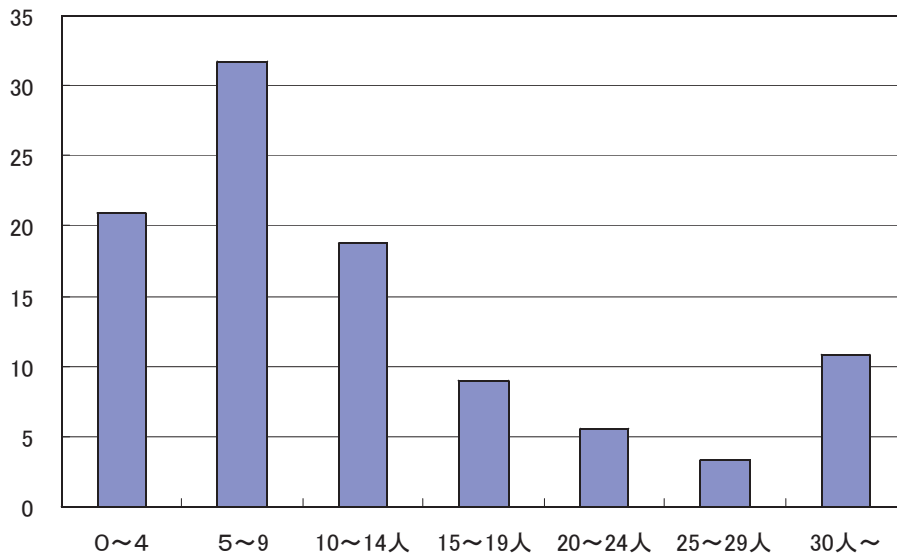

⑧雇用形態別の年齢層

図 19 から雇用形態別および性別の年齢層を確認しよう。正社員では、20代、30代が多く、60代以上は少ない。特に、男は30代が最も多くなっているが、女は30代～50代まで幅広くいる。常勤パートは、男女ともに中高年齢層が多い。特に男は60代以上が最も多く40%ある。アルバイトはそれほど大きな傾向はないが、やはり中高年齢層が多い。正社員に20代、30代が多いのは、近年雇用が広まっていることや、若者で農業をやりたい人が増えているからだともとれるが、一方で生涯の安定的な職場になっていないことも示唆している。

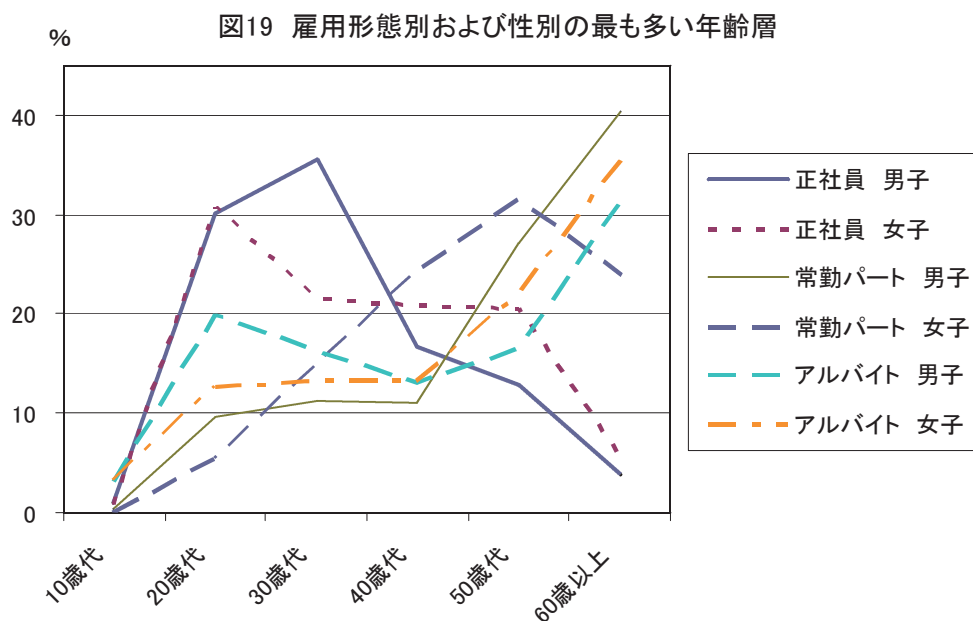

3. 従業員の募集・採用

図 20 から、「過去3年間で従業員を募集した理由」(3つまで)をみると(不明を除く)、募集していないのは正社員(回答数 1,718)で1割、常勤パート(同 1,142)・アルバイト(同 981)でおよそ2割であり、ほとんどの事業体で過去3年間に従業員の募集が行われていることがわかる。特に正社員の募集を行った事業体の割合は高い。

募集した理由では、「現状での労働力不足」がどの雇用形態でも6～7割を占めており、最も高くなっている。つぎに多いのは「経営規模の拡大」であるが、この項目では正社員で割合が高く、常勤パート、アルバイトの順に低くなっている。

雇用形態別では、「将来の経営継承のため」の割合が正社員で高く、正社員の募集が単なる労働力の確保としてではなく、経営の担い手確保としての側面を強く持っていることを示している。また、「新規部門の開始」「販売対策の強化」でも1～2割程度の事業体で募集が行われており、特に正社員での割合が高くなっている。求める人材の多様化がみられる。

図20 過去三年間で募集した理由別の事業体数割合
(3つまで複数回答)

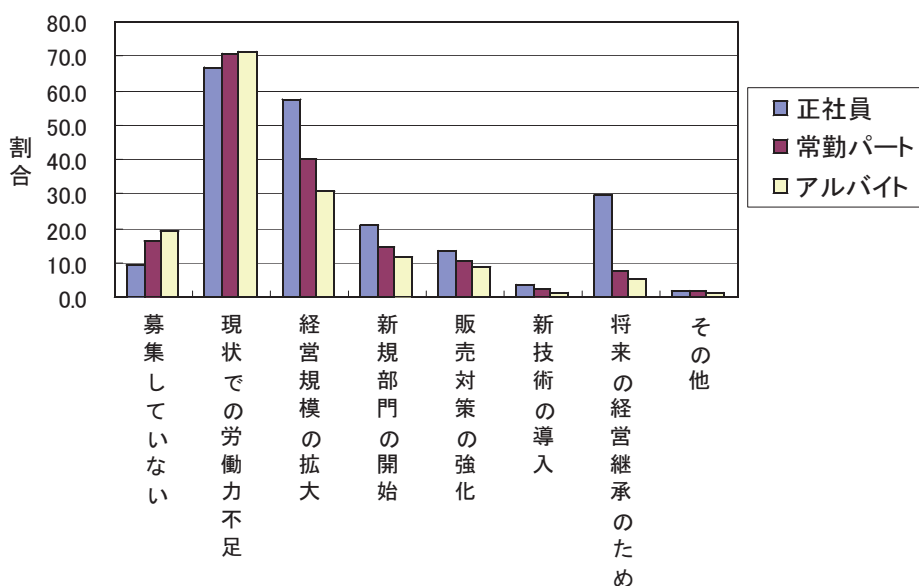

過去1年間で新たに雇用した人数を表2に示した。合計では0人（無回答）は12%と少なく、1人が23%とおよそ4分の1を占め、1～3人で半分を占めている。大部分の事業体は何らかの雇用を過去1年間で行っていることを示している。

雇用形態別では、正社員の男性では0人（無回答）の割合が4割であり、他の形態では8～9割を占めているのとは比べると大幅に低く、回答事業体の6割が正社員の雇用を過去1年間で行っていることになる。また、正社員では1人の割合が36%で、2人雇用した事業体とあわせると半分を占めている。

表2 過去1年間に雇用した人数

	正社員				常勤パート				アルバイト				日本人研修生				外国人技能実習生			
	男 実数	女 割合	男 実数	女 割合	男 実数	女 割合	男 実数	女 割合	男 実数	女 割合	男 実数	女 割合	男 実数	女 割合	男 実数	女 割合	男 実数	女 割合		
0	781	36.3%	1,660	77.2%	1,788	83.2%	1,682	78.2%	1,746	81.2%	1,800	83.7%	1,981	92.1%	2,087	97.1%	2,119	98.6%	2,128	99.0%
1	782	36.4%	343	16.0%	204	9.5%	197	9.2%	178	8.3%	125	5.8%	107	5.0%	46	2.1%	14	0.7%	12	0.6%
2	333	15.5%	89	4.1%	77	3.6%	114	5.3%	92	4.3%	83	3.9%	31	1.4%	7	0.3%	8	0.4%	4	0.2%
3	138	6.4%	29	1.3%	42	2.0%	58	2.7%	47	2.2%	50	2.3%	15	0.7%	4	0.2%	1	0.0%	2	0.1%
4	45	2.1%	9	0.4%	11	0.5%	23	1.1%	20	0.9%	25	1.2%	6	0.3%	1	0.0%	2	0.1%	1	0.0%
5	31	1.4%	6	0.3%	7	0.3%	22	1.0%	21	1.0%	19	0.9%	3	0.1%	0	0.0%	2	0.1%	0	0.0%
6	17	0.8%	4	0.2%	6	0.3%	16	0.7%	5	0.2%	8	0.4%	5	0.2%	3	0.1%	1	0.0%	0	0.0%
7	4	0.2%	2	0.1%	2	0.1%	3	0.1%	6	0.3%	4	0.2%	0	0.0%	0	0.0%	1	0.0%	0	0.0%
8	3	0.1%	3	0.1%	3	0.1%	7	0.3%	4	0.2%	2	0.1%	0	0.0%	0	0.0%	0	0.0%	0	0.0%
9	1	0.0%	0	0.0%	0	0.0%	5	0.2%	1	0.0%	1	0.0%	0	0.0%	0	0.0%	0	0.0%	0	0.0%
10	4	0.2%	1	0.0%	3	0.1%	7	0.3%	14	0.7%	13	0.6%	1	0.0%	0	0.0%	0	0.0%	1	0.0%
11～	11	0.5%	4	0.2%	7	0.3%	16	0.7%	16	0.7%	20	0.9%	1	0.0%	2	0.1%	2	0.1%	2	0.1%
	2,150		2,150		2,150		2,150		2,150		2,150		2,150		2,150		2,150		2,150	

図 21 からこの1年間で採用を予定した人数のうち、実際に採用できた状況をみると（不明を除く）、正社員（回答数 1,634）では「十分採用できた」「ほぼ採用出来た」の割合がそれぞれ3割と高くなっている。常勤パート（同 1,038）やアルバイト（同 944）では「採用予定がなかった」割合が3割で最も高いが、「十分採用できた」「ほぼできた」の割合も高くなっている。ただし、一部には「あまり採用できなかった」「ほとんど採用できなかった」事業体もあり、採用に関しては、できた事業体とできなかった事業体の両極化がみられる。



表 3 から、十分採用できなかった事業体の理由をみると（順位を付けて2つまで）、第 1 位で最も高いのはいずれの雇用形態においても「いい人材がいなかった」であり、特に正社員では第 1 位にあげる割合が 50%におよんでいる。また、全体としては「作業が大変」の割合も高いが、アルバイトでは「作業の季節性が大きい」を第 1 位にあげる事業体の割合も 26%と高くなっている。

表3 十分採用できなかった理由

	全体	地域に人がいない	他産業の求人増	賃金が安い	作業が大変	社会保険に未加入	農業に人気がない	作業の季節性が大きい	求人活動が不十分	いい人材がいなかった	その他
(正社員)											
1位	267	4%	1%	12%	17%	1%	4%	6%	2%	50%	2%
2位	223	7%	2%	16%	22%	3%	10%	9%	12%	16%	3%
(常勤パート)											
1位	204	8%	3%	12%	19%	1%	5%	15%	5%	29%	2%
2位	172	5%	2%	14%	19%	1%	6%	14%	12%	24%	2%
(アルバイト)											
1位	168	8%	4%	6%	23%	1%	2%	26%	5%	23%	2%
2位	139	5%	1%	11%	24%	4%	0%	20%	11%	22%	2%

図 22 から、募集に対する応募状況をみると（不明を除く）、「まあまああった」がいずれの雇用形態でも最も多く、およそ半分を占めている。雇用形態別では、正社員（回答数 1,253）では「たくさんあった」の割合が高いのに対して、常勤パート（同 723）とアルバイト（同 593）では「あまりなかった」「まったくなかった」の割合が相対的に高くなっている。雇用形態が不安定になるに従って、募集に対する応募が少なかった傾向が読み取れる。以上をみると、雇用の確保には「雇用の安定性」が重要になっていることがうかがえる。

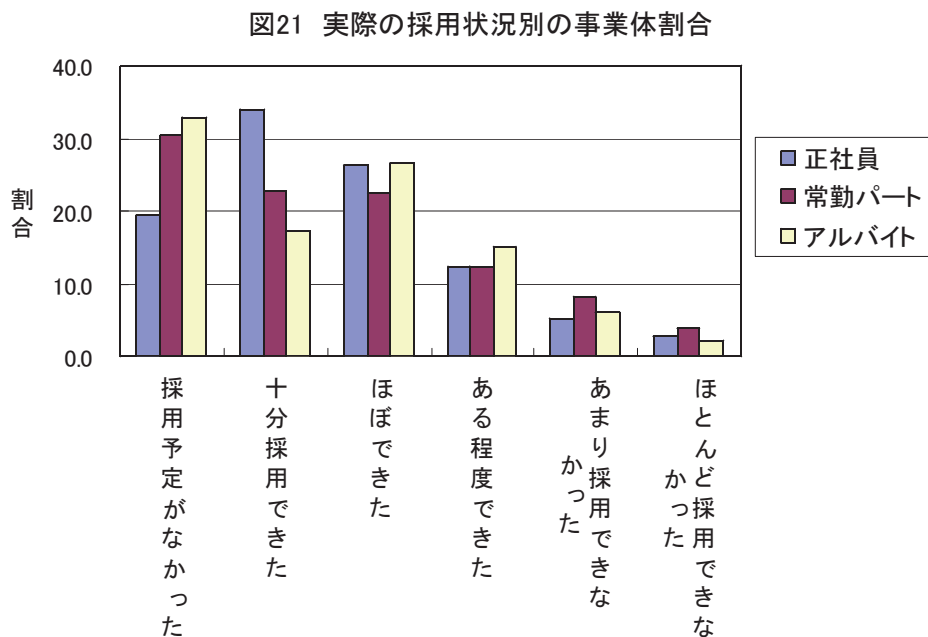
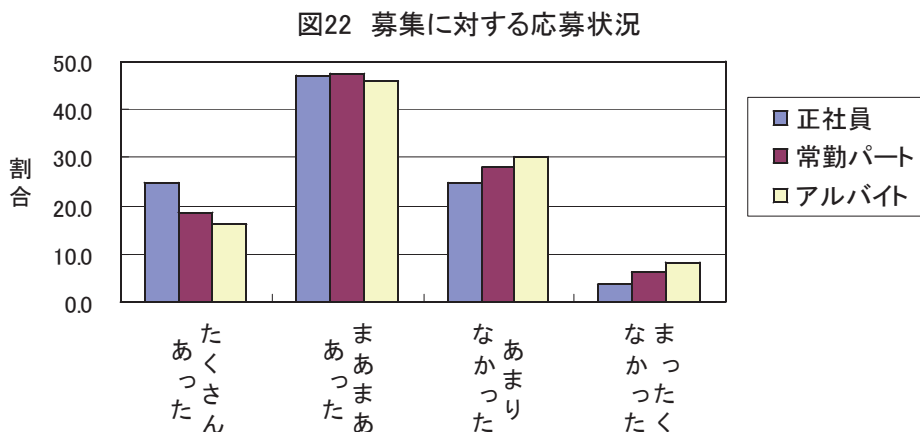

4. 今後の従業員の採用予定

つぎに、今後の従業員の採用等についてみていきたい。

まず、図 23 から人手不足に対するの深刻度をみると、合計（回答数 1,935）では6割で不足感があり、2割で「非常に感じている」、4割で「ある程度感じている」となっている。法人経営（同 1,569）と個人経営（同 366）では不足感に違いはみらなかった。

図 24 から不足している人材をみると、不明を除くと法人経営も個人経営もどちらも「正社員」の不足が一番多く、次いで常勤パート、アルバイトと続いている。また、正社員の不足は法人経営で4割と高くなっている。



図24 不足している人手は？(複数回答)



従業員の募集状況を図 25 からみると「募集している」と「今は募集していないが募集の予定あり」の合計では、正社員では4割、常勤パートで3割、アルバイトでは2割である。安定的な正社員での募集中および募集見込みが非常に大きく、雇用の可能性はまだ大きいと言える。

図25 現在、従業員の募集はしていますか

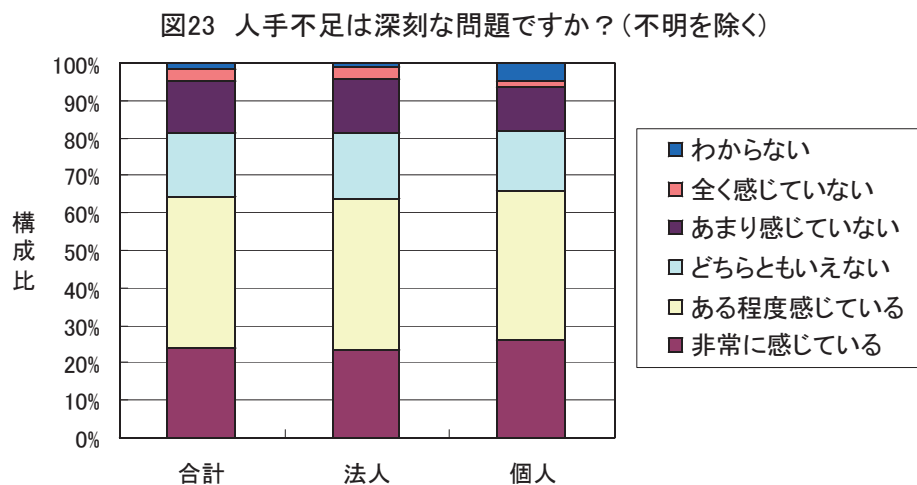
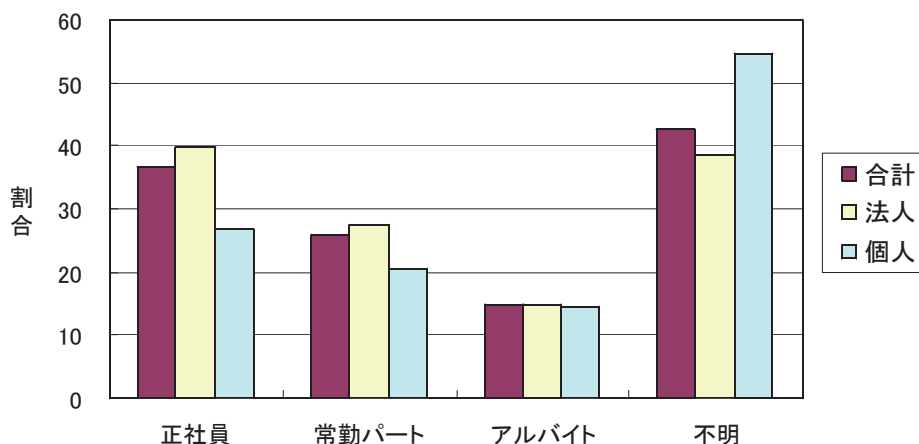

図 26 から従業員の募集方法についてみると（2つまで選択、無回答は正社員で 28.3 %、常勤パートで 46.1 %、アルバイトで 54.7 %）、全体では「口コミ・知人の紹介」「ハローワーク」の割合が高く、いずれの雇用形態でも4割以上を占めている。また、正社員では、学校への依頼、ホームページ、説明会など、さまざまな方法で募集を行っている様子がみられる。

図26 従業員の募集方法(複数回答)

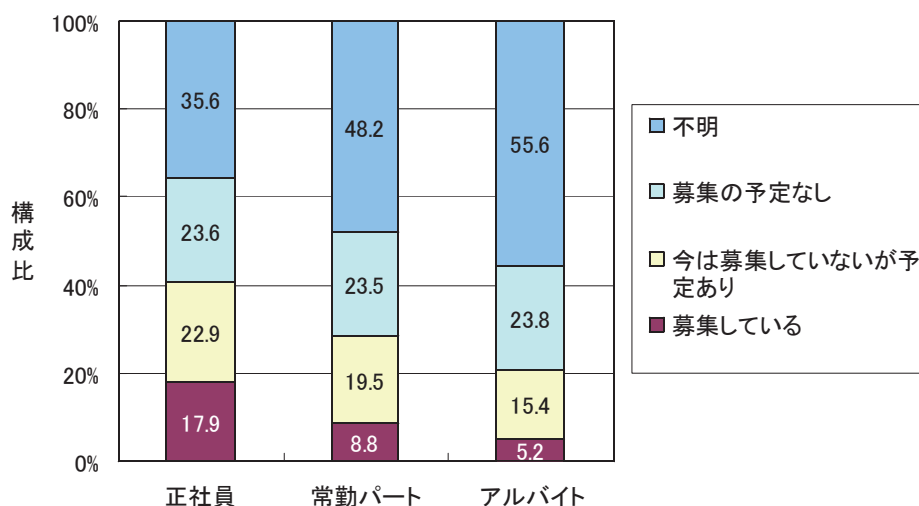
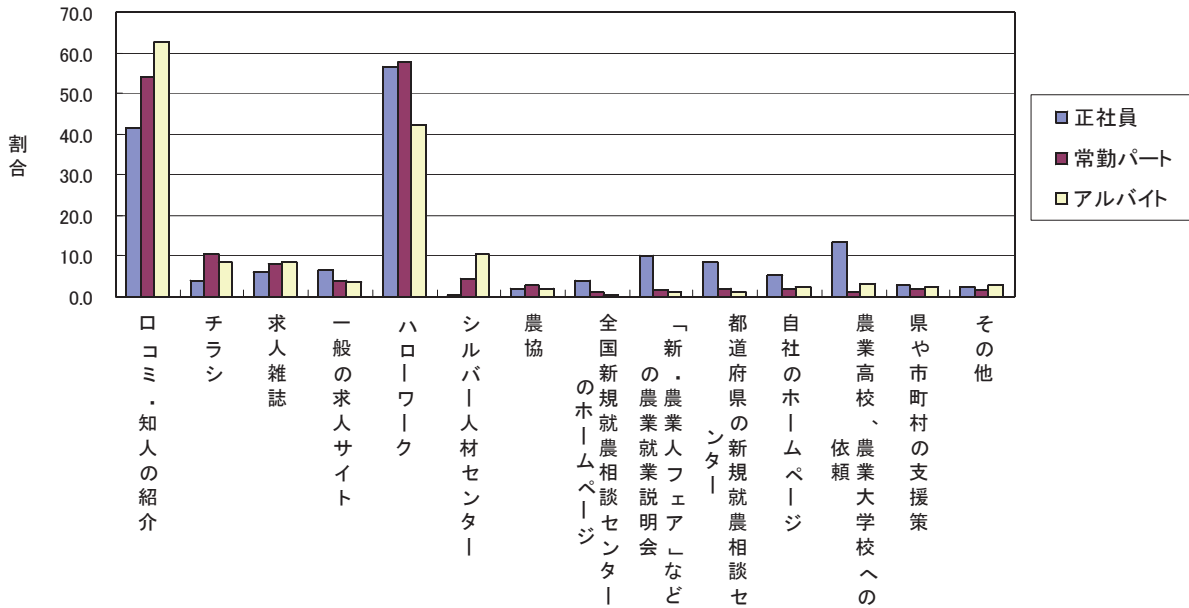

雇用するに当たって、その経験をどう考えるかについて図 27 に示した。新規学卒者の採用に関する意向をみると、不明を除くと、正社員・常勤パート共に「新卒・中途にかかわらず採用する」の割合が最も高くなっている。しかし、正社員では新規学卒者を「積極的に採用したい」の割合が常勤パートよりもかなり高く、常勤パートでは「中途採用を積極的に採用する」と「新卒は採用したくない」の割合が正社員よりも若干高くなっている。常勤パートでは経験者を優先する傾向が強いが、正社員では新卒を希望する割合も一定程度存在する。

図 28 から最近の求職者数の動向についてみると、「増えている」は常勤パートで若干低いですが、正社員、常勤パートともに「増えている」と「変わらない」の割合が3割程度で同じ水準になっている。ただし、他方で、「減っている」「ほとんど来ない」と回答している事業体も正社員、常勤パートで2割程度存在し、経営によって求職がある経営とない経営に両極化していることがうかがえる。

図27 新規学卒者を採用したいですか



図28 最近の求職者はいかがですか



図 29 から、今後5年間の従業員数の予定についてみると、正社員では「増やしたい」の割合が5割で最も高いのに対して、常勤パートやアルバイトでは「増やしたい」と「離職者の補充」がそれぞれ3割で同程度となっている。正社員では雇用の拡大が見込まれるといえる。

減らしたいという事業体は非常に少なかったため、「増やしたい」と回答した事業体での増やしたい人数を図 30 に示した。いずれの雇用形態でも2人増やしたいという回答が4割程度を占めているが、5～9人、10人以上の増やしたい人数が多い経営では常勤パートやアルバイトでの回答が多くなっている。

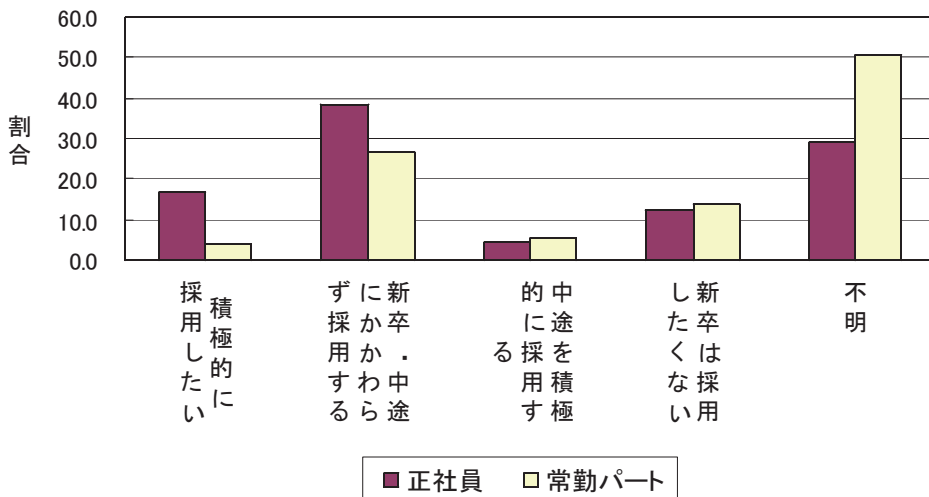
図29 今後5年間の従業員数の予定

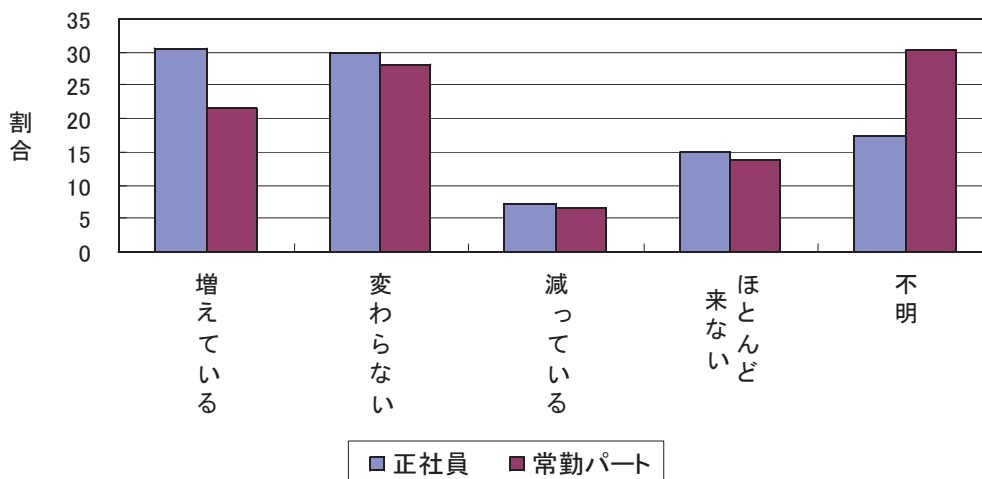

図30 増やしたい人数



図 31 から増やしたい事業体に対して「増やしたい職種」を聞いたところ、合計では「農業生産従事者」が5割強で最も割合が高くなっている。「農産物加工従事者」や「管理事務職」「営業販売職」を増やしたい事業体も1割程度存在し、求める人材の多様化が進んでいるといえる。また、「農業生産従事者」が個人経営で多少割合が高いのに対して、加工や管理、営業・販売では法人経営で個人経営よりも割合が高くなっている。

図 32 から、増やしたい職種の採用見込み人数をみると、図 31 で最も割合が高かった「農業生産従事者」では、1人が4割、2人が3割となっているが、職種としては選択割合が低かった「管理事務職」や「営業販売職」では1人が8～9割と採用見込み人数も少ない傾向にある。

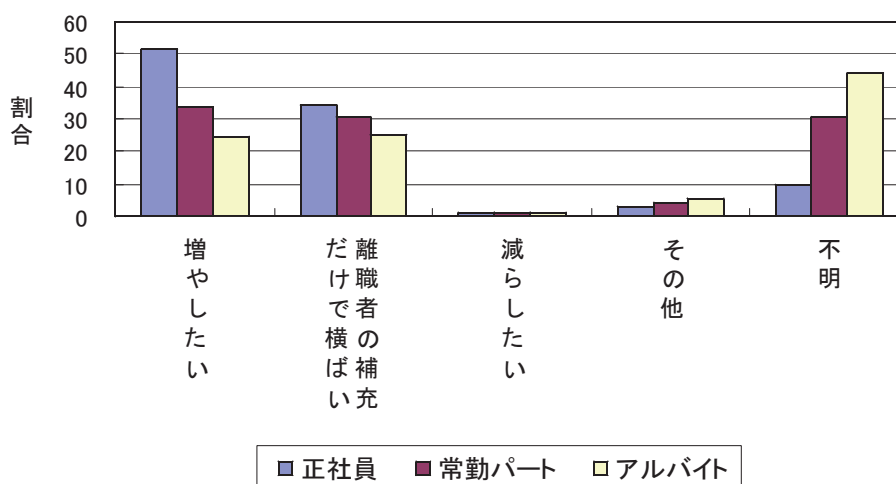
図31 増やしたい職種(複数回答)

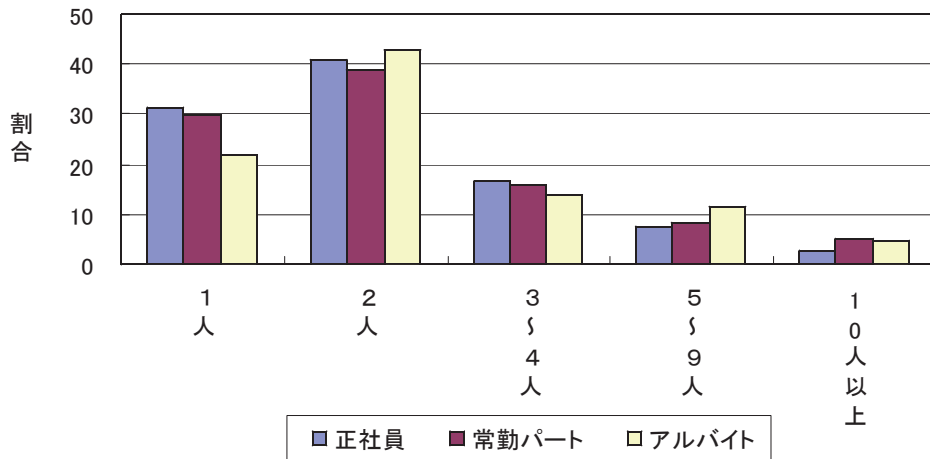

図32 増やしたい職種の採用見込み人数



つぎに、農業生産従事者を目的として求人した場合に想定する作業内容について、雇用形態別にみていきたい。

図33から正社員で想定する作業内容をみると、「専門的な技術、作業経験が必要な業務」の割合が4割で最も高く、ついで「農場の作付や家畜の管理方針など、他の従業員を指導」が3割強で続いている。また、「経営を含めた法人代表のサポート」が2割弱であり、経営管理に係わる重要な業務を想定している事業体が多かった。正社員に求められる役割は高いといえる。

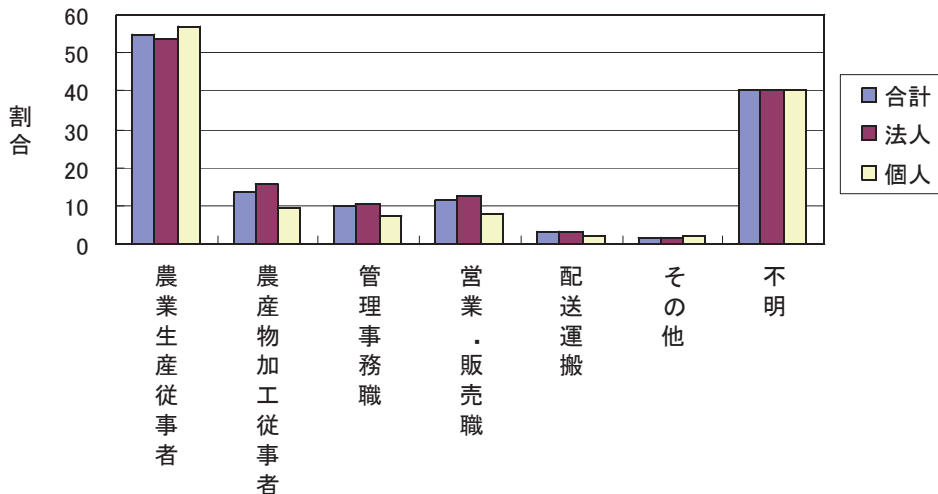
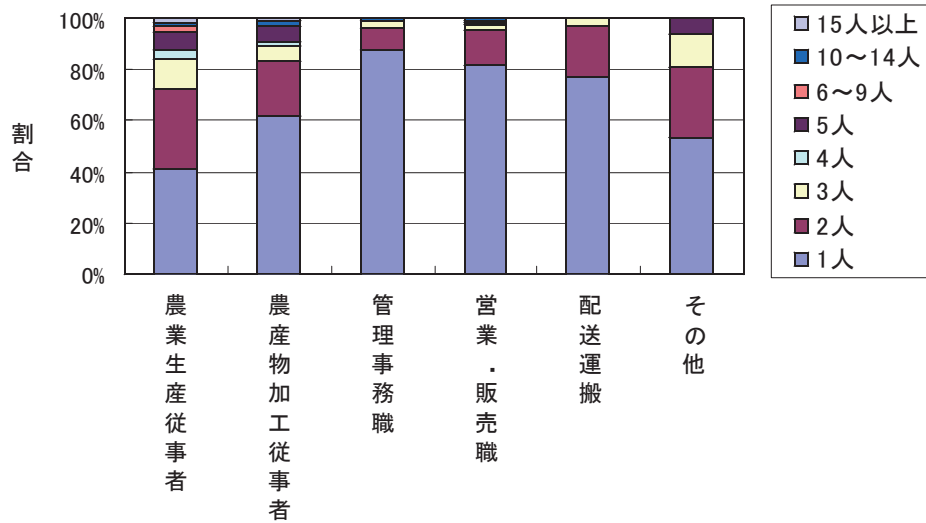
図33 求人した場合の想定する作業内容(複数回答、正社員)

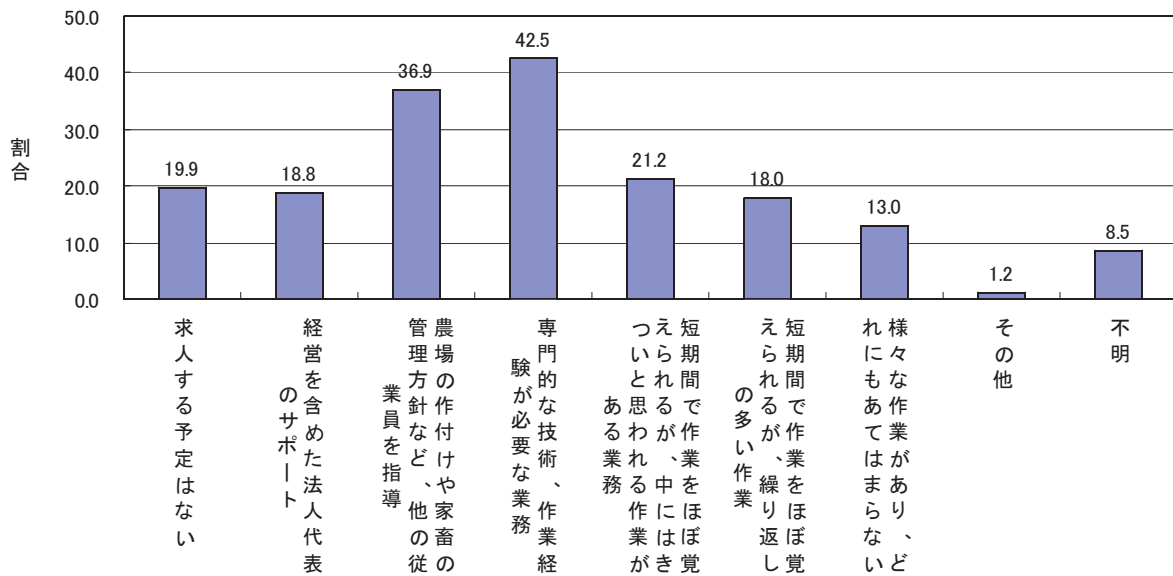

つぎに図 34 から常勤パートで想定される作業内容を見ると、「短期間で作業をほぼ覚えられるが、繰り返しの多い作業」が 33 %で最も多く、ついで「短期間で作業をほぼ覚えられるが、中にはきついと思われる作業がある業務」「正社員や他の常勤パートの補助を中心とした作業」等の労務的な作業が求められる割合が高い。ただし、「専門的な技術、作業経験が必要な業務」をを求める事業体も 1 割以上いる。

図34 求人した場合の想定する作業内容(複数回答、常勤パート)



図 35 に示したアルバイトでは、常勤パートと同様の傾向がみられるが、常勤パートと異なって、「専門的な技術、作業経験が必要な業務」をを求める事業体の割合は非常に低くなっている。

図35 求人した場合の想定する作業内容(複数回答、アルバイト)

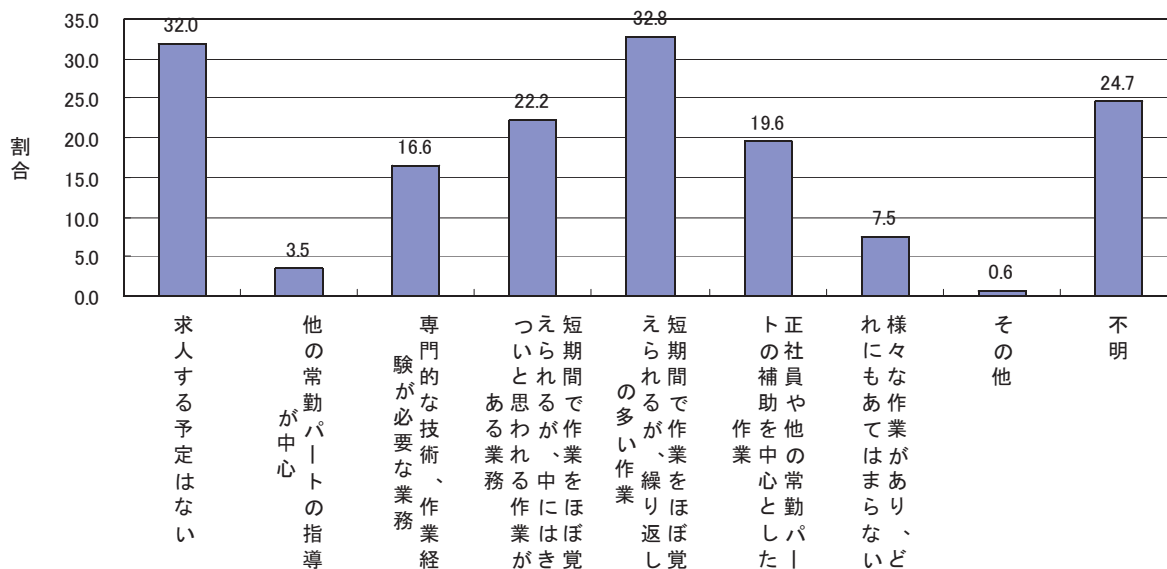

図 36 には雇用の際に重要視する点を示した。正社員では「農業に対する熱意」の割合が7割で最も高く、ついで「長く働いてくれそうな人」が4割強と続いている。常勤パートでは「長く働いてくれそうな人」の割合が6割と最も高くなっている。いずれにしても、この2項目を雇用する事業体は重視しているといえる。

図36 雇用する際重要視する点（2つまで選択）

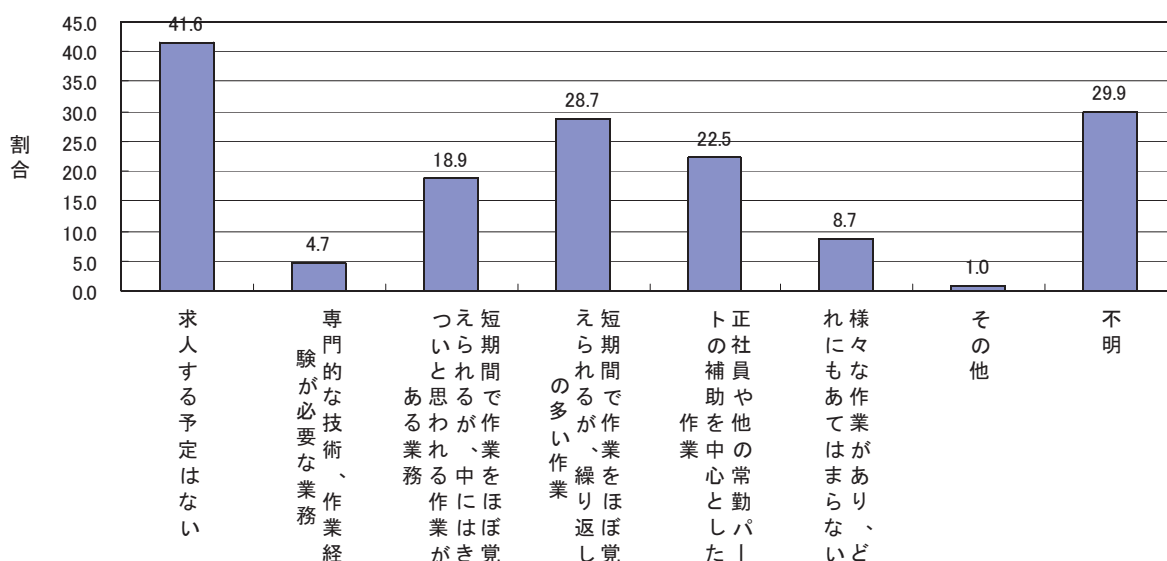

図 37 には、採用前の事前体験（インターンシップ）の実施状況について示したが、「行っていない」経営の割合が半分を占め、最も割合が高くなっている。また、2～7日と8日以上がそれぞれ2割を占めている。行っている事業体は一定の期間行っているが、行っていない事業体とに両極化しているといえる。また、法人経営と個人経営での違いはみられない。

図37 採用前にどのくらいの期間の事前体験(農業インターンシップ)を行っていますか

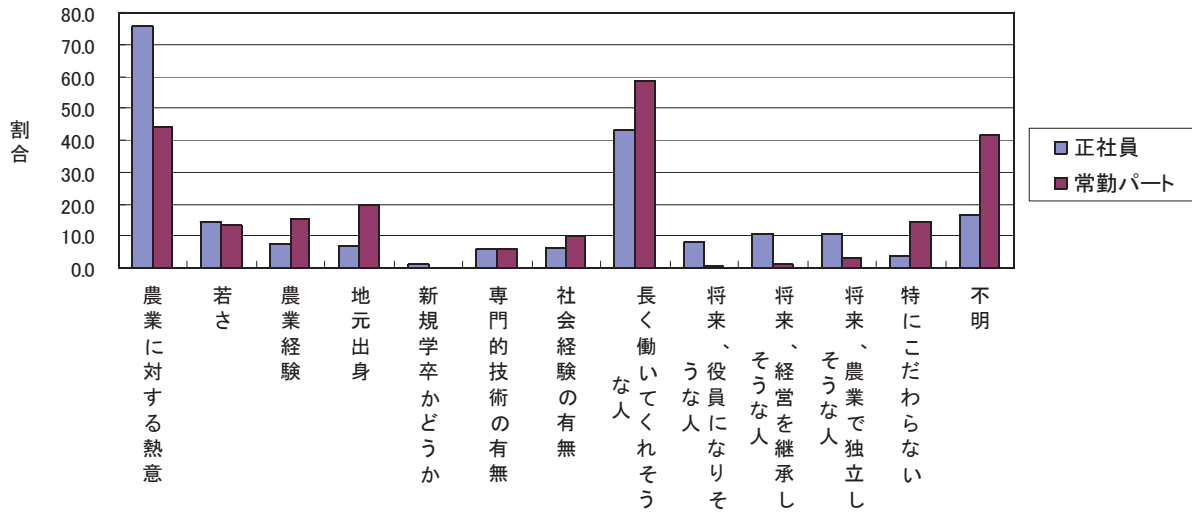
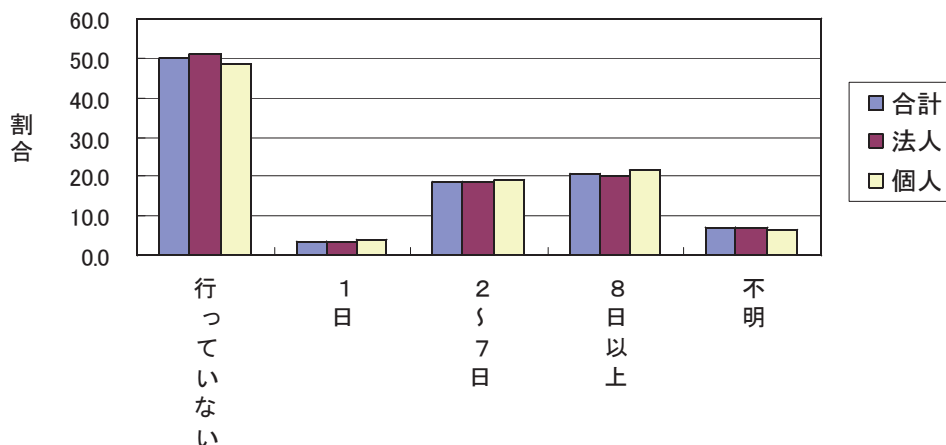

5. 労働力の季節調整について

農業においては作業の季節性が存在するため、農業雇用では、その季節性にいかに対応するかが重要である。

まず、人手の不足する時期を図 38 からみると、大きくは5月と9月に2つの山を描きながら、4～10月に人手が不足する事業体数が多くなっている。5月と9月にはおよそ4割の事業体で不足がみられる。

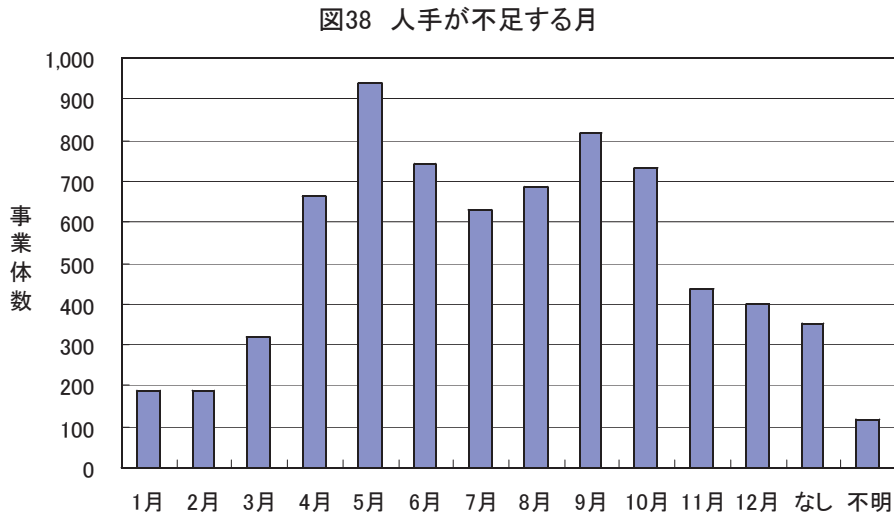

これとは逆に、図 39 から、正社員に閑散期が発生する月をみると、「なし」の回答数が最も多くなっており、半分弱の事業体では閑散期がないことになる。閑散期がある事業体では、1月と2月に閑散期がある事業体数が多く、およそ3割の事業体で閑散期となっている。つぎに12月が閑散期だという経営が多くなっている。冬期間の閑散期が3分の1程度の事業体でみられるのである。

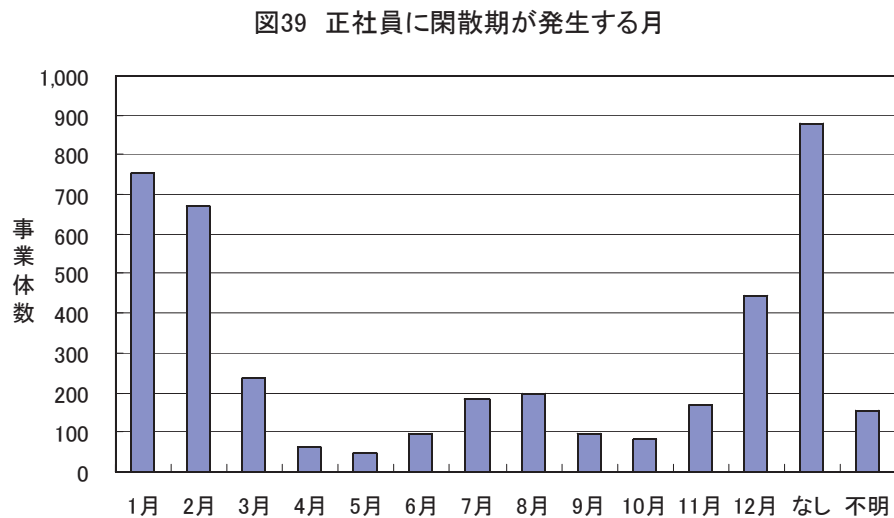

このようにみると、時期的な過剰感もみられるが、過剰と不足でみると、冬期間の過剰を抱えながらも農業部門では不足感の方が強いといえる。

図 40 には、閑散期にどのような対応を行っているのかを示した。最も多いのは「休日を増やす」であり、つぎに「機械のメンテナンス、打ち合わせ」が続いている。その他は「一日の勤務時間を減らす」「作付け作物を工夫する」が多くなっている。対応としては農繁期にとれなかった休日をまとめてとるような対応と、農作業が終了後に必要な作業で対応する場合が多い。「作付け作物を工夫する」ことで作業を作り出す対応が一部ではみられるが、「作業受託」や「選果作業」等、取組作業を増やして閑散期に対応するのは難しいようである。

図40 閑散期の仕事

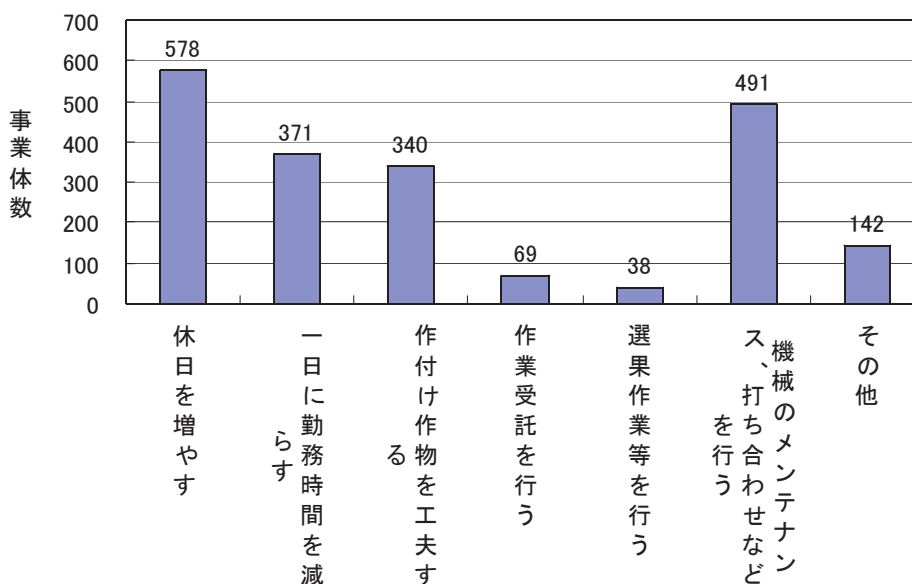

このような中で、繁閑を調整するために、他の経営に出向（「契約を結べばどなたでもできる」と質問票では解説）・派遣（「厚生労働大臣の許可が必要」と同解説）させるか、また、他の経営から出向・派遣を受け入れるかどうかについてみていきたい。

まず、他の経営に出向・派遣させるかについて図 41 からみると、合計では「出向も派遣もしない」がおよそ半分を占めており、次いで「不明」が3割で多く、「出向させる」は2割、「派遣させる」は数%である。出向を希望する割合が派遣を希望する割合よりも高くなっている。

つぎに図 42 には、地域別に出向・派遣を行いたい事業体の割合を示した（不明を分母から除いた）。出向・派遣を行いたい事業体の割合には地域差があり、北海道、東北、北陸では希望する経営が4割をこえているのに対して、その他の地域では3割程度となっている。

図41 出向・派遣を行いますか



図42 出向・派遣させたいと回答した事業所割合 (不明を除く)



出向・派遣をさせたい事業体に、送り先の地理的な範囲を聞いたところ (図 43)、「市町村内」が半分を占めており、ついで「こだわらない」が 2 割となっている。都道府県内も 16%存在する。

図 44 から、出向・派遣させたい相手先の業種は、合計で最も多いのが「こだわらない」の 3 割であり、つぎに「耕種農業」「同一作物」が 2 割でほぼ同じとなっている。食品加工業や流通業も 1 割程度の回答があった。また、畜産業への出向・派遣希望が合計では少ないが、畜産経営からの希望は最も多くなっており、また畜産経営は畜産業の他、食品加工業、流通業、外食産業への出向・派遣を希望する割合も高い。なお、耕種経営から畜産業へ希望は極めて低い。

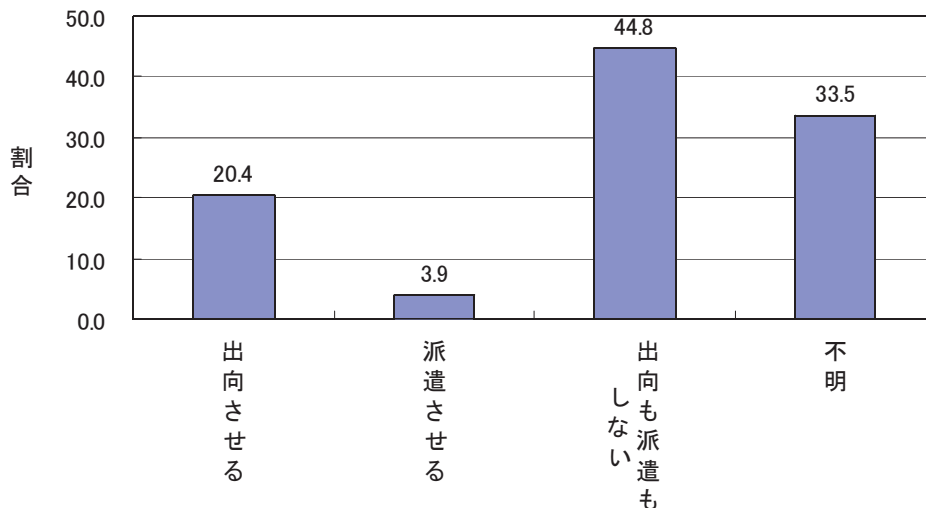
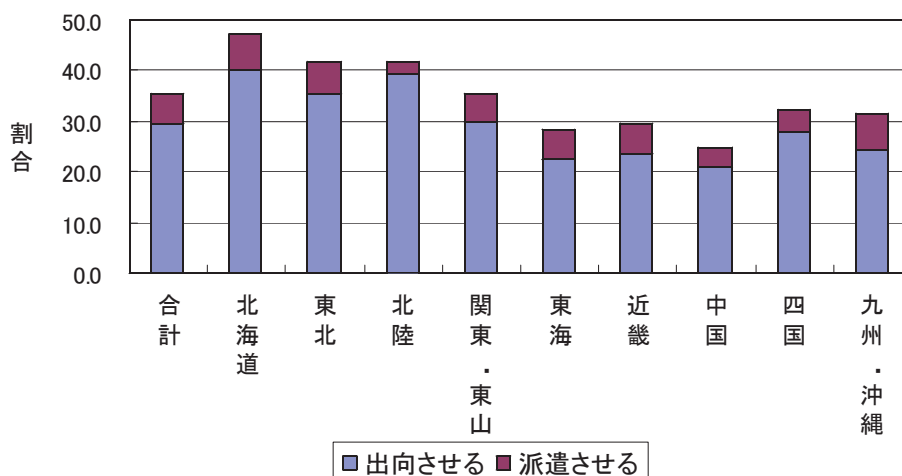
図43 出向・派遣させる範囲



図44 出向・派遣させたい相手先の業種



つぎに、出向・派遣を受け入れますか、という受け入れについての意向をみると（図45）、「受け入れない」が半分を占めており、これは図41での出向・派遣はしない事業体の割合とほぼ同じになっている。

受け入れたい事業体では、出向で受け入れたい事業体が3割で多く、派遣での受け入れ希望は少ない。

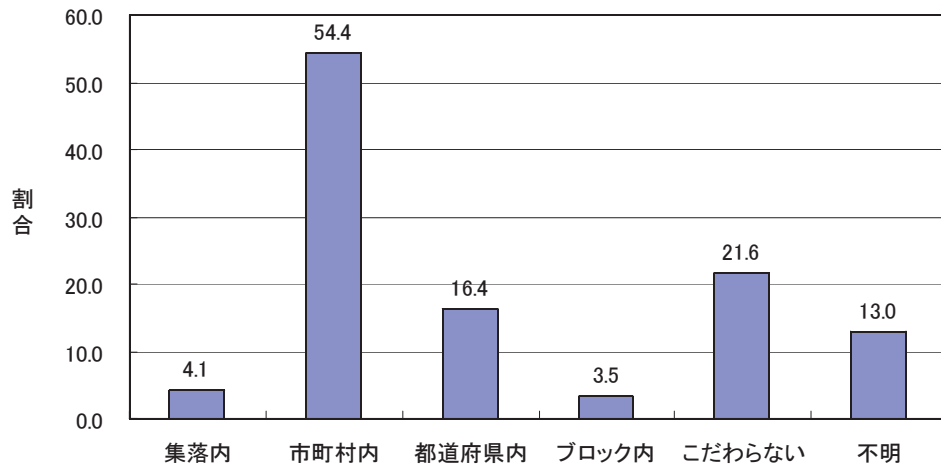
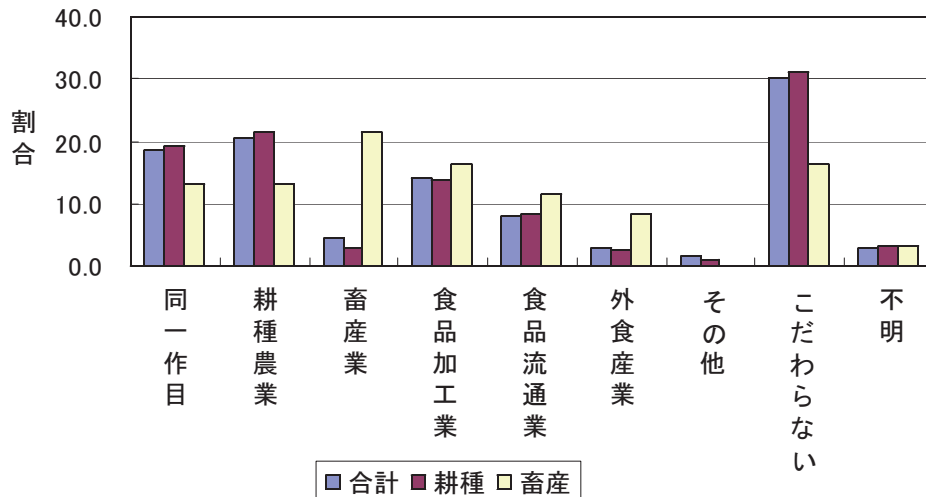
出向での受け入れ希望事業体割合は3割であり、図41での出向させたい経営の2割強と比べた場合、受け入れたいという事業体の割合が、送り出したい事業体よりも多くなっている。閑散期に送り出すよりも、不足時に供給を受けたいという意向が強く、基本的に不足状態が強いといえる。

図46から受け入れを希望する経営の割合を地域別にみると、受け入れ希望が多いのは北海道、東北、関東・東山、九州・沖縄である。送り出し希望が多かったのが（図42）北海道、東北、北陸であるので、北海道、東北は受け入れ意向と送り出し意向の双方が存在し、北陸は送り出し

意向が強く、関東・東山、九州・沖縄は受け入れ意向が強いことになる。それぞれの地域によって、農業労働力の吸収と反発のパターンに違いがみられるのである。

また、各地域に送り手と受け手がそれぞれ一定数存在するため、季節的なミスマッチの問題はあるものの地域内での調整も可能と考えられる。

図45 出向・派遣を受け入れますか



図46 出向・派遣を受け入れたいと回答した事業体割合 (不明を除く割合)



図 47 から出向・派遣を受け入れる範囲をみると（不明を除く）、「市町村内」が 44%で最も多い。これは送り出す場合に「市町村内」を選んだ 54%（図 43）よりも 10 ポイント低くなっており、逆に「こだわらない」「都道府県内」の割合が送り出し範囲よりも高くなっている。出向や派遣の受け入れは、より広域的に求めていることを示している。

つぎに、図 48 から出向・派遣を受け入れる場合の相手先の業種をみると、合計では「こだわらない」が 3 割で最も多く、「耕種農業」「同一作目」が続いている。この点は送り出す場合の送り先業種と同じ傾向である。また、畜産経営では、「同一作目」「耕種農業」が相手先としては 1 割で著しく少なく、畜産業の割合が 3 割と高くなっている。

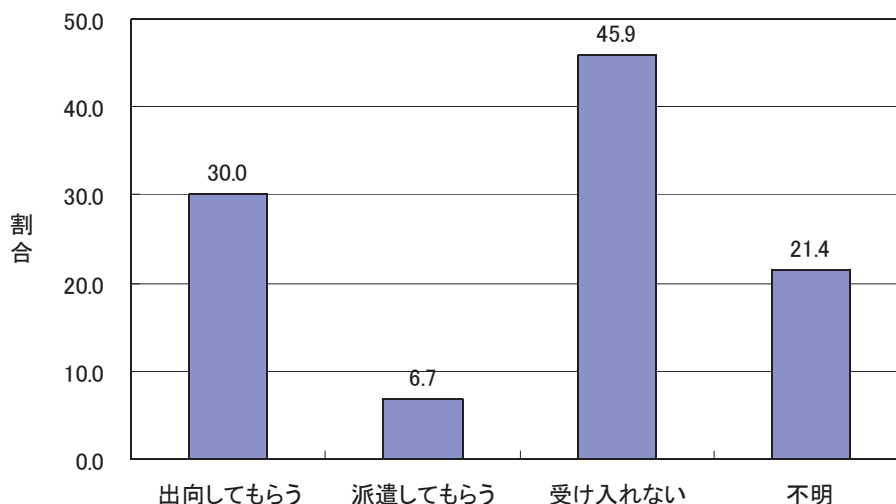
図47 出向・派遣を受け入れる範囲

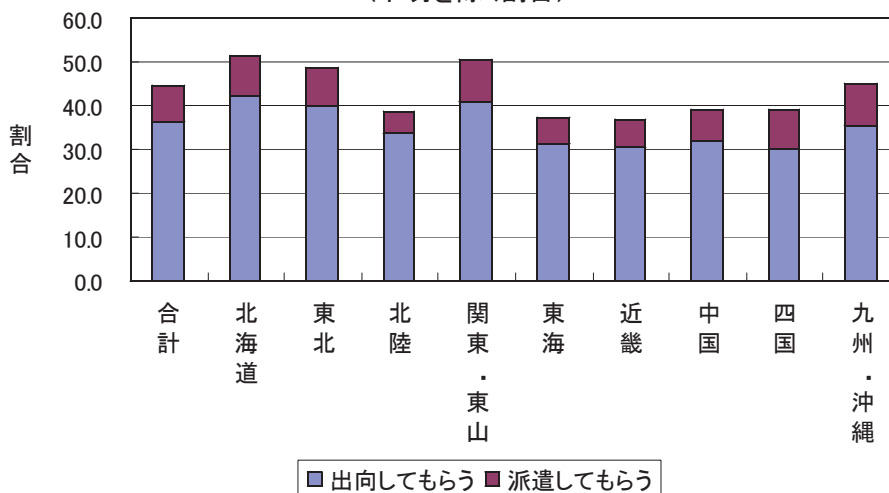

図48 出向・派遣を受け入れる業種



出向・派遣を行う際に情報入手、連絡・調整を期待する先を図49に示した。

第1位では「全国農業会議所など（全国農業会議所、都道府県農業会議など農業委員会系統組織）」が3割で最も多く、ついで「経営体同士で直接」が2割で続いている。第2、3位では、「全国農業会議所など」「日本農業法人協会など（（社）日本農業法人協会、都道府県の農業法人組織）」「市町村」「JA」をあげる事業体が多い。

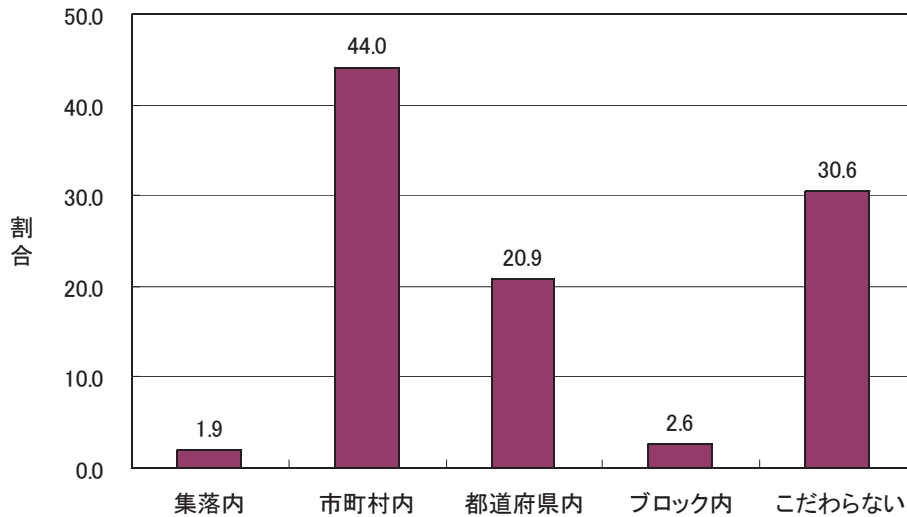
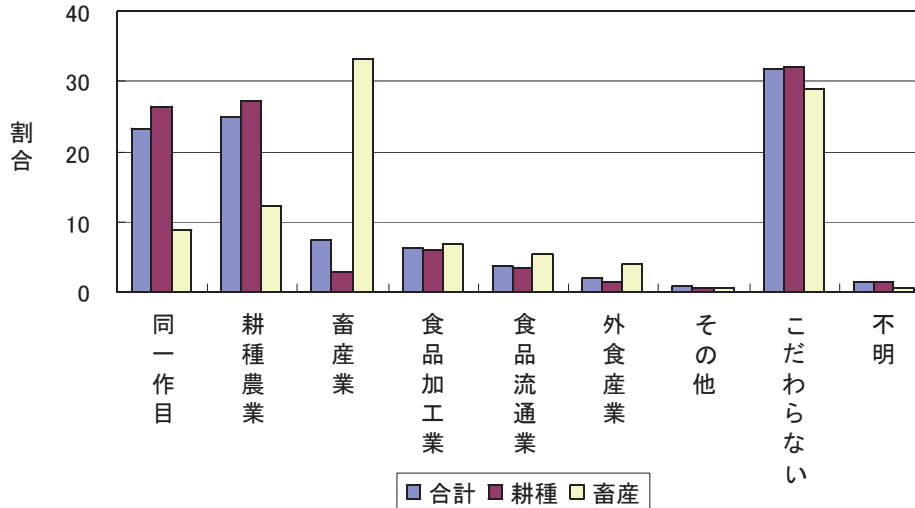
第1位から第3位での合計でみると、「全国農業会議所など」が6割で最も割合が高く、つぎに「経営体同士で直接」「市町村」が5割で続いている。

図49 出向・派遣などを行う際の情報入手・連絡・調整等を期待する先

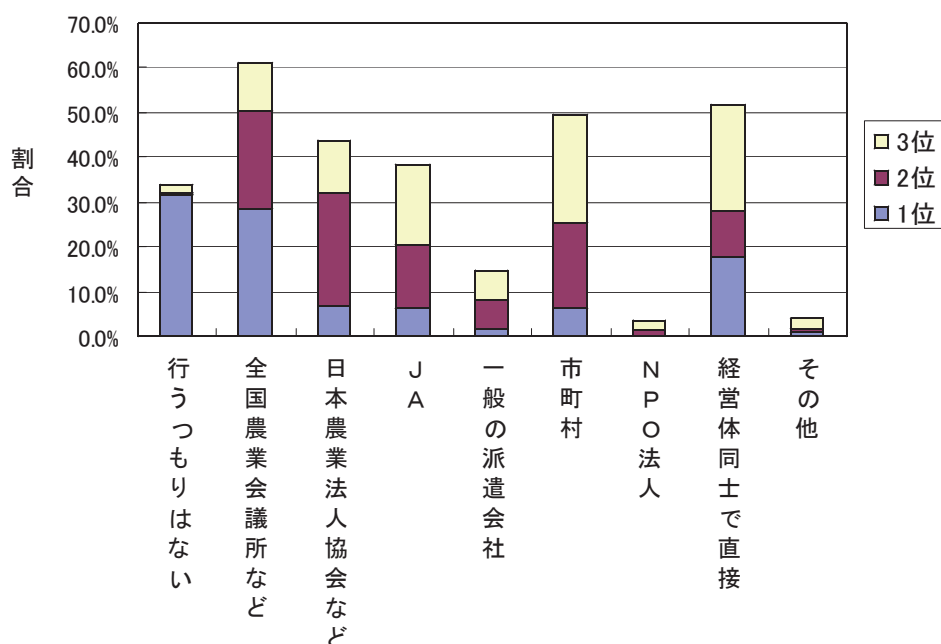

6. 離職について

つぎに、離職の動向についてみていきたい。

表4から採用から一定期間後に離職する割合を正社員についてみると、いずれの期間をとっても離職する職員の割合は「1割」が最も多いが、3～5年後にやめる人が1割の事業体の割合が36%でもっとも高い。

表4 採用から一定期間後に離職する割合(正社員)

回答数	3ヶ月未満		3ヶ月～1年		1～3年		3～5年		5年以上	
	数	割合	数	割合	数	割合	数	割合	数	割合
1割未満	3	1.0%	3	0.7%	5	1.0%	2	0.8%	5	1.8%
1割	77	26.2%	104	23.2%	143	27.9%	90	36.4%	81	28.4%
2割	41	13.9%	88	19.6%	75	14.6%	40	16.2%	26	9.1%
3割	32	10.9%	59	13.1%	60	11.7%	33	13.4%	12	4.2%
4割	10	3.4%	17	3.8%	16	3.1%	8	3.2%	3	1.1%
5割	52	17.7%	93	20.7%	97	18.9%	38	15.4%	33	11.6%
6割	6	2.0%	11	2.4%	10	1.9%	4	1.6%	5	1.8%
7割	21	7.1%	8	1.8%	16	3.1%	5	2.0%	9	3.2%
8割	20	6.8%	19	4.2%	24	4.7%	7	2.8%	28	9.8%
9割	12	4.1%	8	1.8%	14	2.7%	4	1.6%	24	8.4%
10割	20	6.8%	39	8.7%	53	10.3%	16	6.5%	59	20.7%

表 5 から常勤パートでみると、ここでも正社員と同様の傾向がみられる。

表 5 採用から一定期間後に離職する割合(常勤パート)

回答数	3ヶ月未満		3ヶ月～1年		1～3年		3～5年		5年以上	
	回答数	割合	回答数	割合	回答数	割合	回答数	割合	回答数	割合
1割未満	3	1.1%	3	0.9%	1	0.3%	3	1.6%	6	2.4%
1割	73	26.3%	84	25.5%	91	31.5%	64	35.0%	52	21.1%
2割	43	15.5%	51	15.5%	61	21.1%	33	18.0%	19	7.7%
3割	28	10.1%	46	13.9%	33	11.4%	32	17.5%	16	6.5%
4割	8	2.9%	10	3.0%	11	3.8%	4	2.2%	9	3.6%
5割	54	19.4%	69	20.9%	48	16.6%	29	15.8%	34	13.8%
6割	6	2.2%	10	3.0%	1	0.3%	1	0.5%	8	3.2%
7割	13	4.7%	5	1.5%	6	2.1%	4	2.2%	12	4.9%
8割	12	4.3%	15	4.5%	2	0.7%	4	2.2%	28	11.3%
9割	12	4.3%	4	1.2%	7	2.4%	2	1.1%	16	6.5%
10割	26	9.4%	33	10.0%	28	9.7%	7	3.8%	47	19.0%

図 50 から離職理由についてみてみると、正社員、常勤パート共に最も多いのが「仕事があわない」であり、ついで「仕事についていけない」が続き、「別の仕事に転職」も多くなっている。

正社員と常勤パートの違いでは、「独立して農業」が正社員では2割なのに対して常勤パートでは少なく、「定年」は常勤パートが2割で正社員の2倍の割合となっている。

図50 離職理由(3つまで、不明を除く)

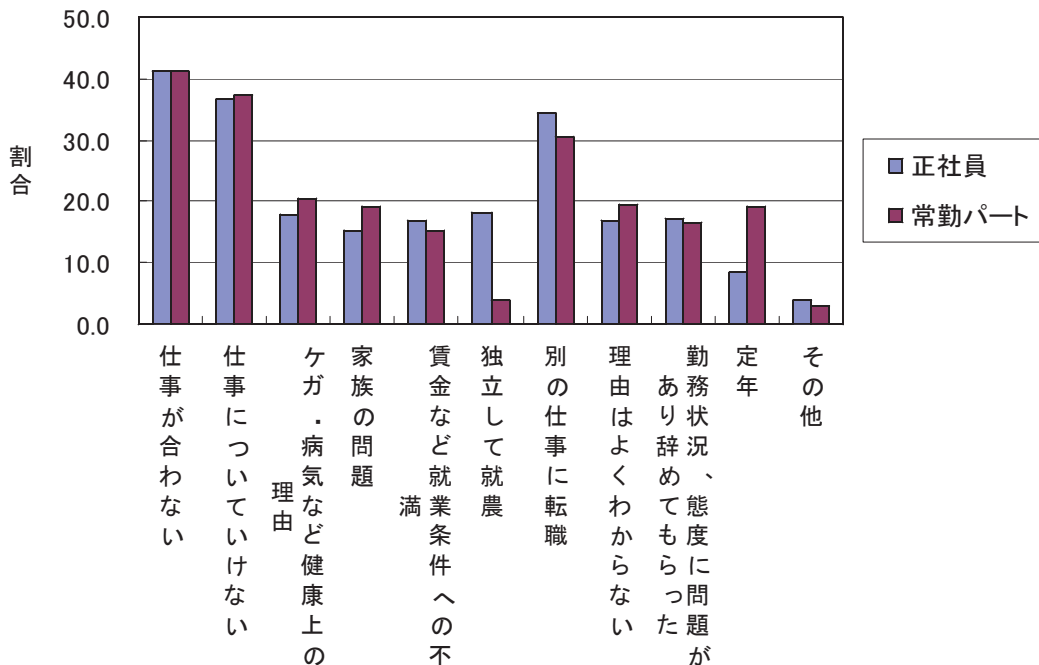

従業員の早期退職を防止するために気をつけている点がありますか、という設問に対しては(図51)、「ない」が50%、「ある」が27%で、行っていない割合が高い。

図には示していないが、過去5年間で独立就農した人数は(無回答は24(1.1%))、0人が79%を占めており、つぎに1人が10%、2人が5%、3人が2%、4人が1%で、5人以上は1%にすぎない。

図52から、独立して就農した人(732人)の雇用期間別の割合をみると、1～2年が37%で最も割合が高く、ついで2～3年が22%で続いている。雇用期間は長くなればなるほど、独立就農する割合は低下している。

図51 早期離職防止のため気をつけていること



図52 独立して就農した人の雇用期間別人数割合



7. 従業員の育成について

図 53 から、従業員の能力を育成するために行っていることをみると、合計では、「農業分野の研修会や見学会を受けさせる」が半分で最も多く、次いで「能力の習得状況を確認するための打ち合わせ」「作業マニュアルを作成」が3割で続いている。

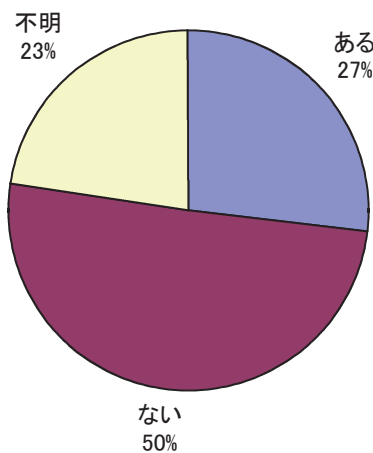
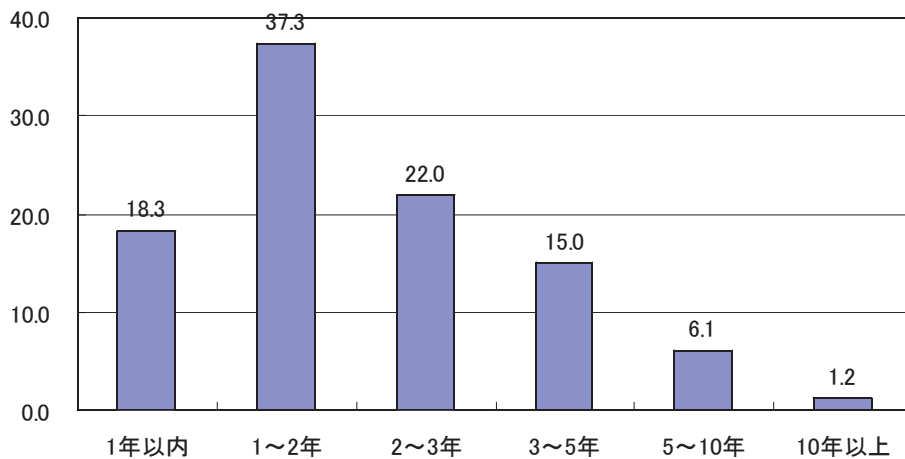
従業員規模との関係では、「作業マニュアルの作成」と「定期的に査定・昇給を行っている」「OJT を意識的に行っている」が 21 ～ 50 人、51 人以上のように従業員規模の大きな経営で割合が高くなっている。雇用人数が増えるに従って、「マニュアル化」と「査定・昇給」「OJT の実施」が重要になってくることを意味している。



図 54 から正社員のキャリア形成に関する考え方をみると、第1位で最も回答が多いのが「幹部従業員にしたい」でおよそ半分の事業体を選択している。また、第1～3位の合計でもこの項目がきわめて多いが、つぎに多いのが「農業経営者として独立させたい」である。ただし、「一般作業員のまま」というのも一定程度存在するが、割合は低い。



8. 労働条件について

つぎに、正社員の労働条件についてみていきたい。まず、就業規則、給与規定、退職金制度の3つを検討する。

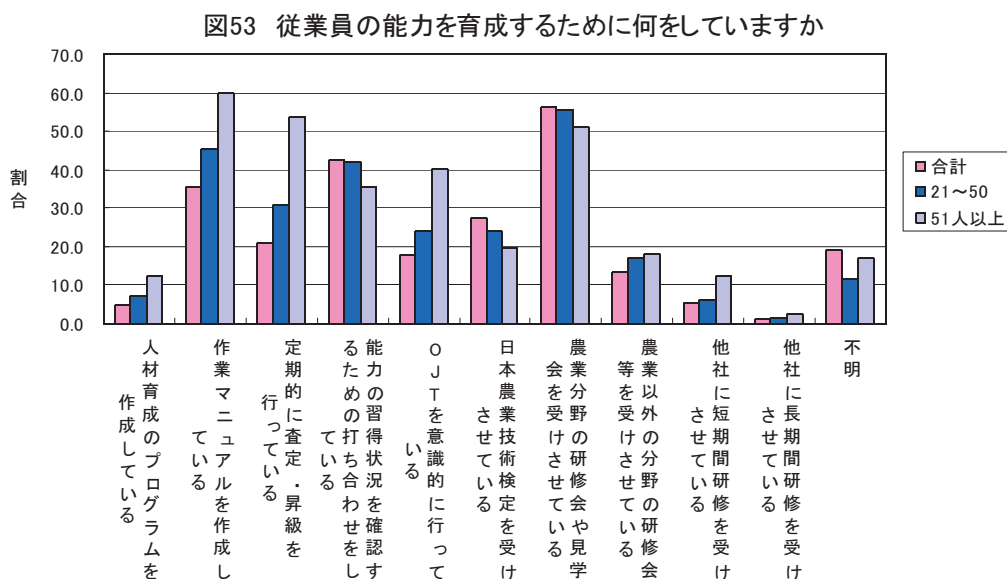
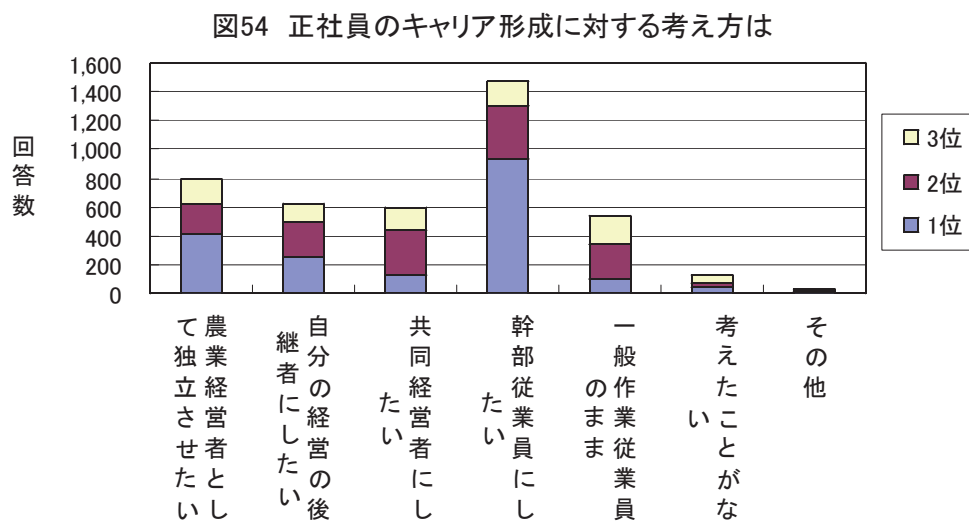
図 55 から就業規則についてみると、合計では「定めている」事業体の割合が最も高く、6割を占めている。「作成中」とあわせると、7割強の事業体が作成または作成中である。法人経営と個人経営でみると、法人経営では作成または作成中の割合が8割なのに対して、個人経営では作成が5割にすぎず、「定めていない」または不明の事業体が4割近くを占めている。

この点を従業員規模別でみると、従業員数が増えるに従って「定めている」の割合が高まり、51人以上では9割以上の事業体で作成されている。全体として就業規則を作成している事業体の割合は高いが、従業員数が少ない事業体では整備が遅れているといえる。

図55 就業規則



図56 給与規定



つぎに図 56 から給与規定の作成状況をみると、ここでも合計では「定めている」事業体は6割で、「作成中」とあわせると7割の事業体で作成・作成中である。また、就業規則と異なって法人経営と個人経営で差はみられない。しかし、従業員規模別でみると、ここでも従業員規模が高くなるに従って「定めている」割合は高くなっている。

図 57 から退職金制度をみると、前二者と異なって、「定めている」事業体は合計では3割弱に過ぎず、「作成中」を含めても3割となっている。また、法人経営では4割が作成・作成中であるが、個人経営ではこれが2割弱となっており、個人経営での整備が遅れている。

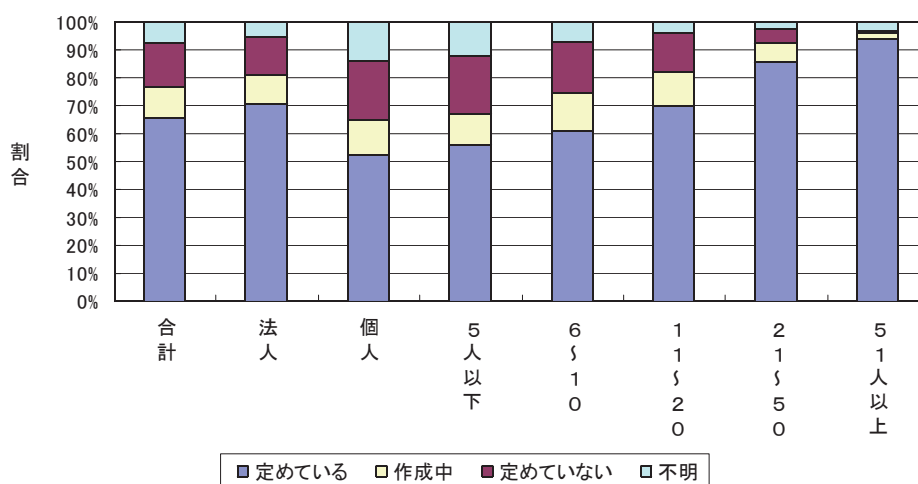
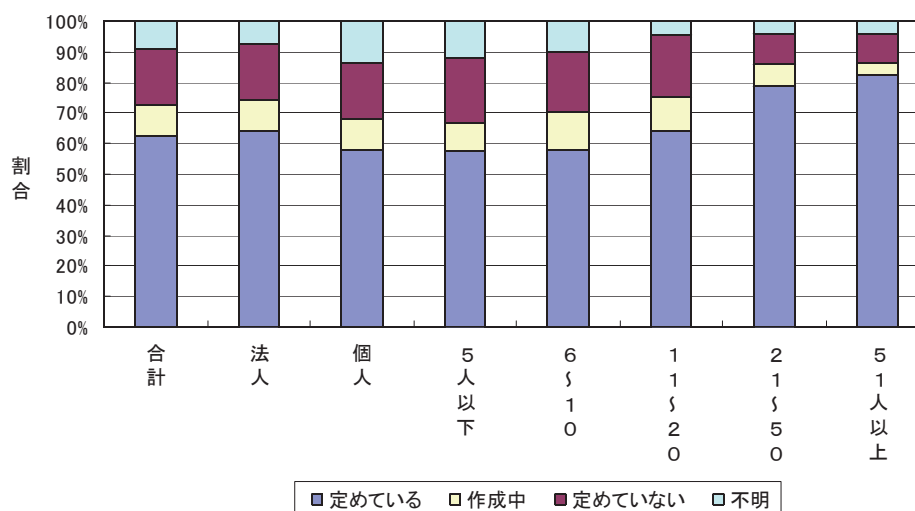
しかし、ここでも従業員規模が多くなるに従って整備が進んでおり、51人以上規模では、作成・作成中の割合は6割にもおよんでいる。

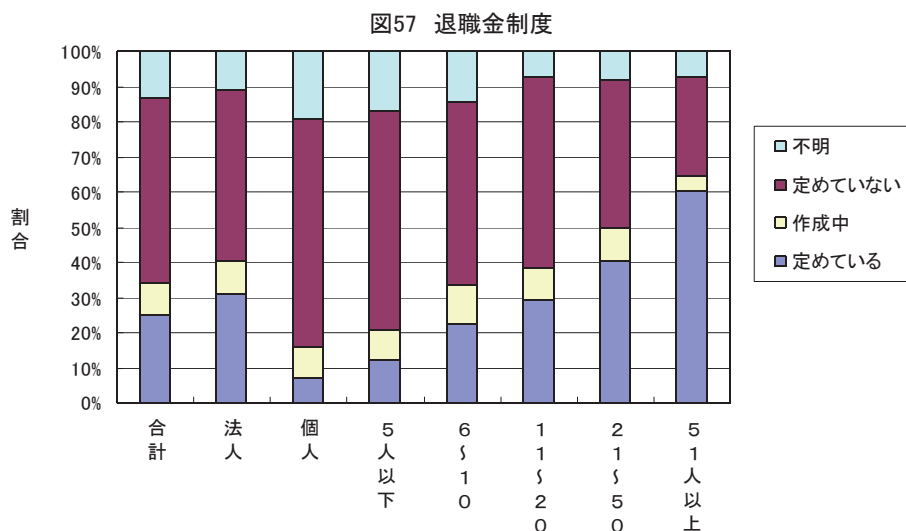

つぎに、労災保険、雇用保険、健康保険、厚生年金保険の加入状況について図 58 からみておきたい。厚生年金保険と健康保険は加入率が5割であり、雇用保険と労災保険はほぼ9割が加入している。



図 59 と 60 から加入率が 5 割の健康保険と厚生年金保険の加入状況をより詳細にみると、法人経営で加入率が 7 割と高く、個人経営では 1 割程度で低くなっており、従業員規模別にみると、従業員が多くなるに従って加入率は高まり、両保険共に 21 人以上では 8～9 割が加入している。

図59 健康保険の加入状況



図60 厚生年金保険

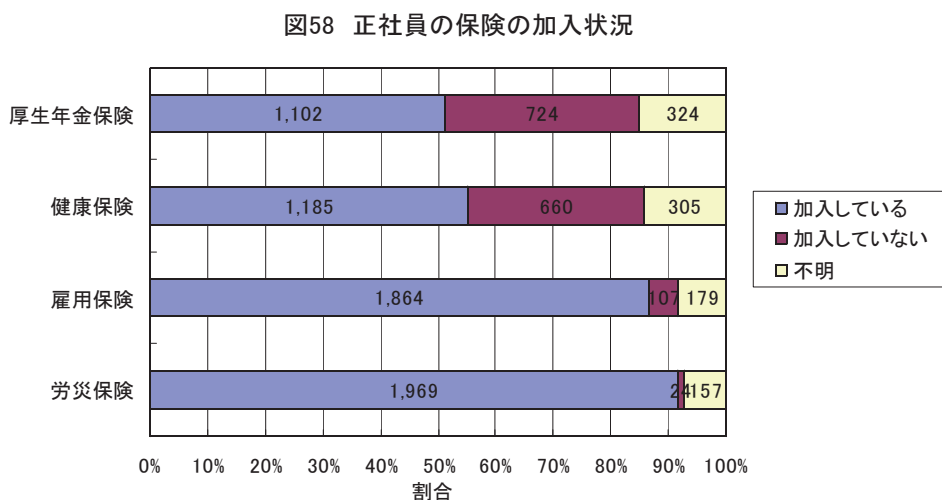

つぎに諸手当関係について図 61、62、63 からみると、合計では、扶養手当と住宅手当は「ある」事業体が 2 割程度、通勤手当は 6 割で支給されている。扶養手当は個人経営で支給割合が 1 割と低くなっている。いずれの手当も従業員規模が大きくなるに従って支給割合が高くなっており、雇用者数の増加と共にその整備が進んでいることを示している。ただし、従業員が多い経営体でも、扶養手当と住宅手当の導入割合は低く、半分未満となっている。

图61 扶養手当

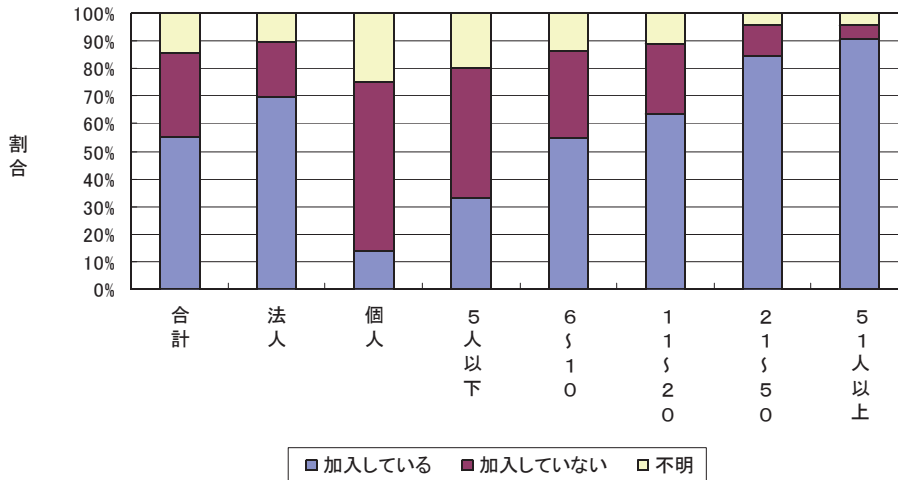
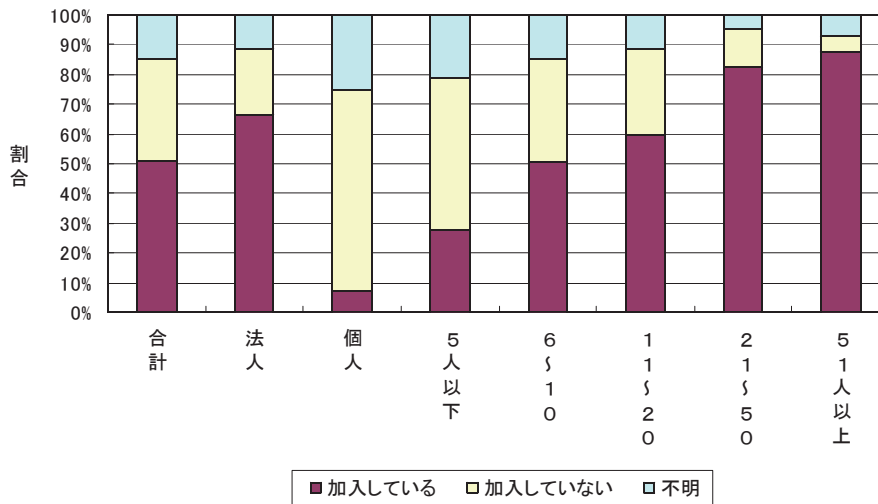

图62 住宅手当



图63 通勤手当

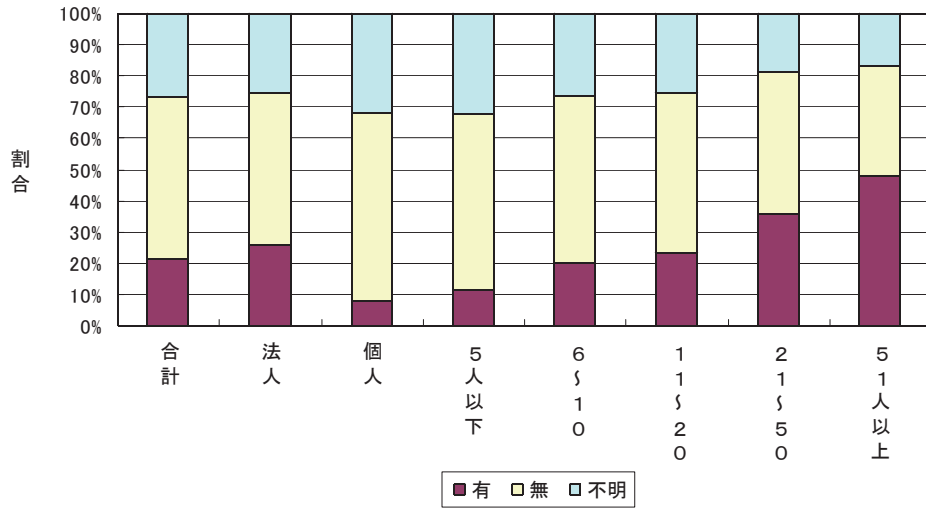

つぎに休日関係についてみていきたい。図には示さなかったが、正社員の休日についてみると、「定めている」は81%、「定めていない」13%、不明が6%であり、大部分の事業体で正社員の休日が定められている。

図64、65から有給休暇についてみると、「ほとんど与えていない」事業体は、正社員では4割、常勤パートでは7割となっている。また、「ほとんど与えていない」事業体はいずれの雇用形態でも個人経営が法人経営よりも高くなっている。

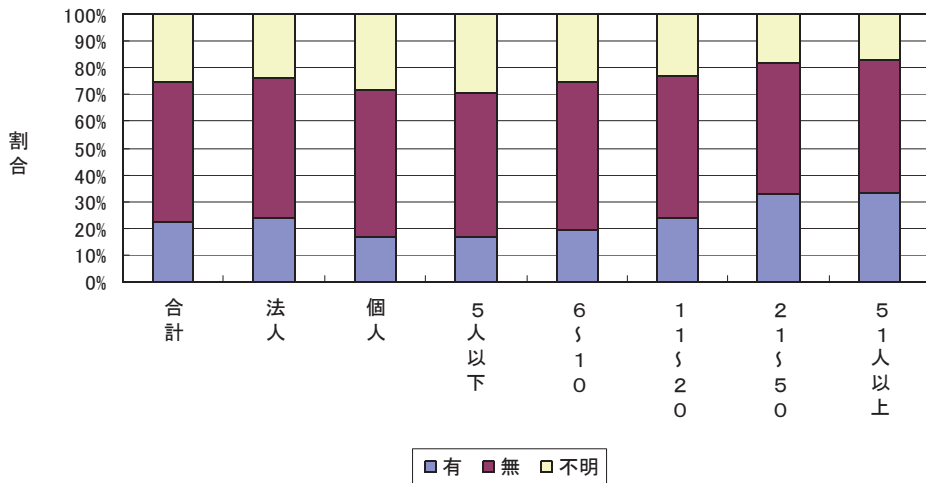
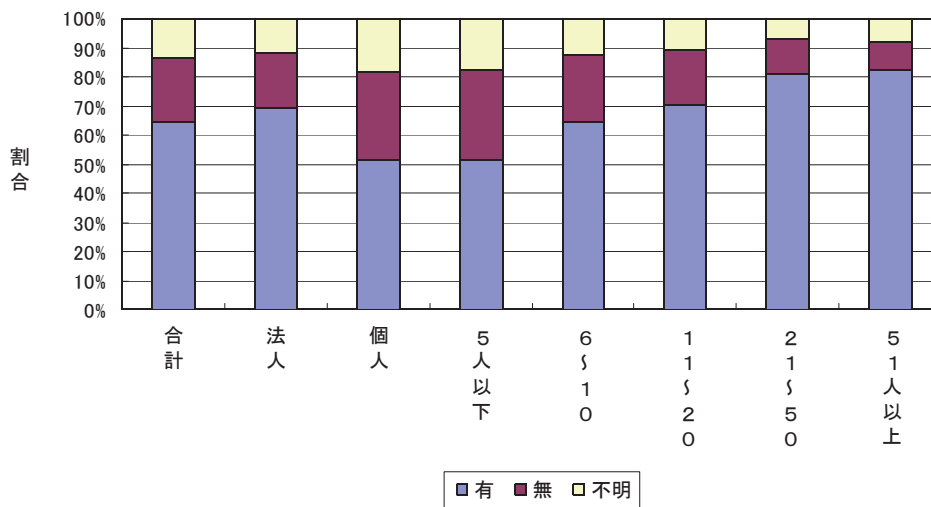
従業者数規模でも、規模が大きくなるに従って「ほとんど与えていない」事業体割合は低下しており、正社員の場合には21人以上では2割にすぎず、8割の事業体が正社員に有給を与えている。

図64 有給休暇(正社員、不明を除く)



図65 有給休暇(常勤パート、不明を除く)



図には示していないが、正社員の労働時間をみると、「定めている」が65%、「定めていない」が25%、「不明」が10%であり、6割強の事業体で労働時間が定められている。

残業に対する支払いを図66からみると、合計では「支払っている」が5割、「変形労働制の採用」2割、「支払っていない」が2割である。法人経営では支払っている割合が若干高く、個人経営では4割と低くなっているのが現状である。

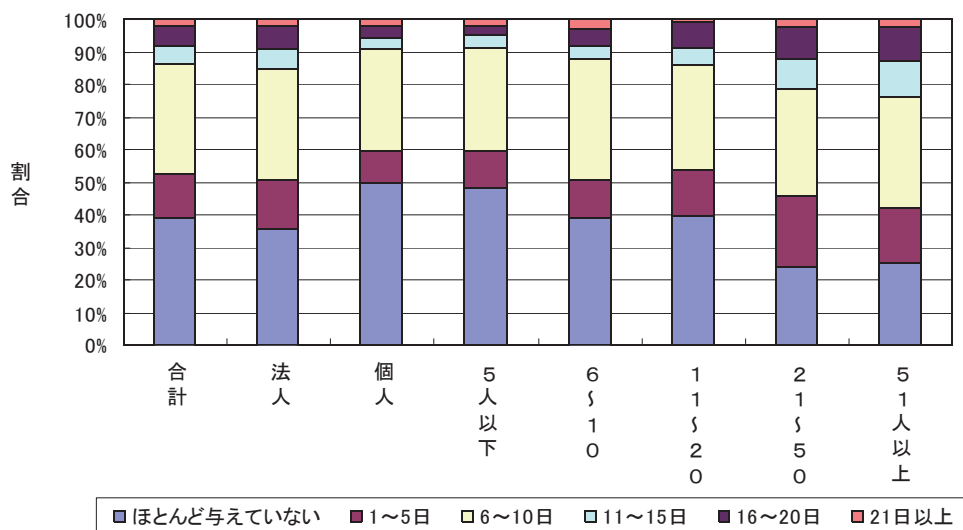
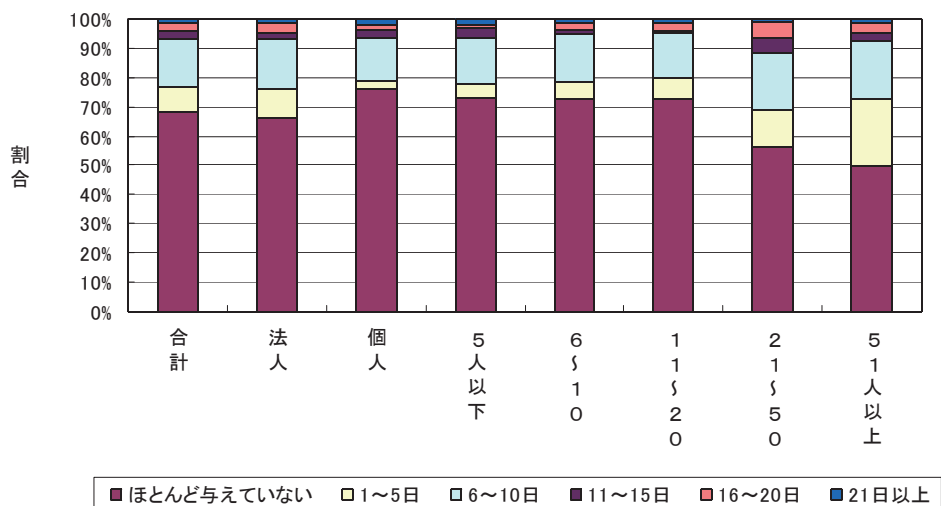
また、従業員規模が多くなるに従って支払っている割合が高まり、21～50人で6割、51人以上では7割が支払いを行っている。

図66 残業に対する賃金の支払い



図67から、正社員との労働契約をみると、「口頭で労働契約を交わしている」が3割、「相互に労働契約書を締結している」が4割、「雇い入れたことを明らかにした文書を交付」が2割であり、ほとんどの事業体で口頭か文書による労働契約をかわしており、6割が文書での契約を行っていることがわかる。

図68から給与制度に関してみると、正社員は「月給」が7割と大部分を占めているが、日給も1割弱、時給制も1割弱いる。常勤パートとアルバイトでは、不明の割合が半分程度占めているが、3割は時給、1割が日給である。正社員では一部に年俸制も導入されている。

図67 正社員との労働契約(雇用契約)

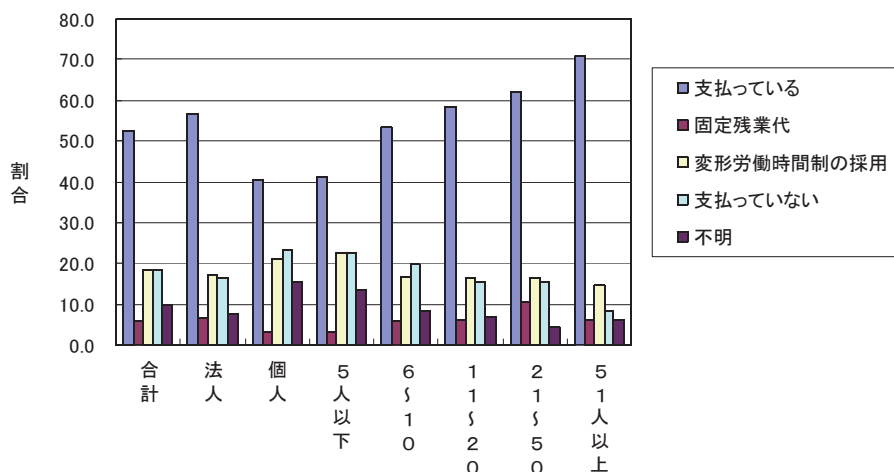

図68 給与制度



新規学卒者を正社員として採用する場合の初任給の水準をみると（回答 1,683）、平均は 15 万 2,000 円である。図 69 からその分布をみると、15 ～ 20 万円の割合が 6 割で最も高いが、10 ～ 15 万円の階層にも 35%が分布しており、事業体間での格差が存在すると考えられる。ただし、10 万円未満の事業体はごく一部にすぎない。

図には示さなかったが、「賞与」は回答があった 1,469 事業体では、「ある」が 801 事業体で 55%、「ない」が 668 事業体で 45%である。回答した事業体の中では、半分以上が賞与を支払っている段階にある。

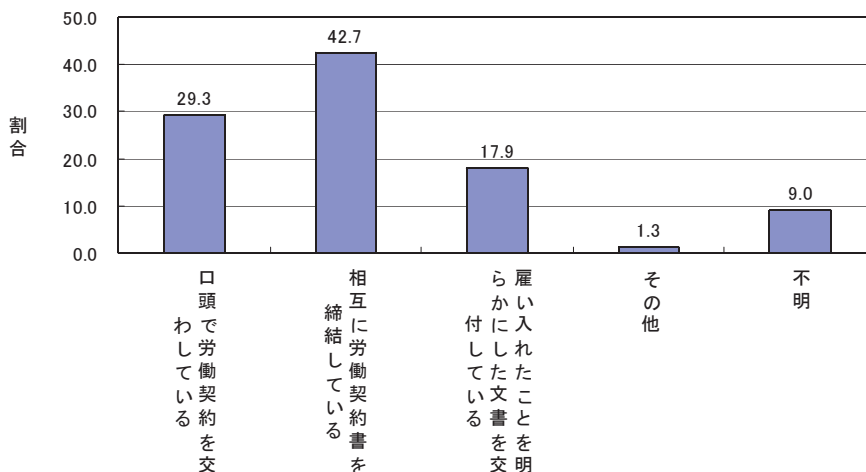
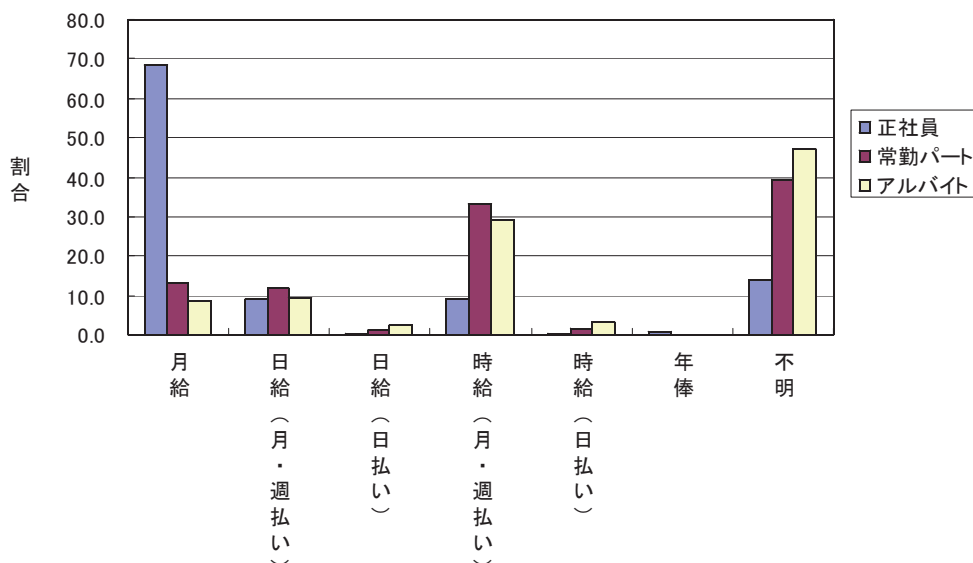
図69 新規学卒者を正社員として採用する場合、初任給の基準(無回答を除く)



図 70 から、正社員の平均年齢をみると（回答 1,792）、30～34 歳が 22%で最も割合が高く、つぎに 40～44 歳 18%、35～39 歳 18%、25～29 歳 17%となっている。正社員の平均年齢では、30 歳から 40 歳代の中堅層で 6 割を占めている。これらの年齢階層が多いことは、正職員の将来の処遇をどうするのが大きな課題となってくることを意味している。

図70 正社員の平均年齢(無回答を除く)

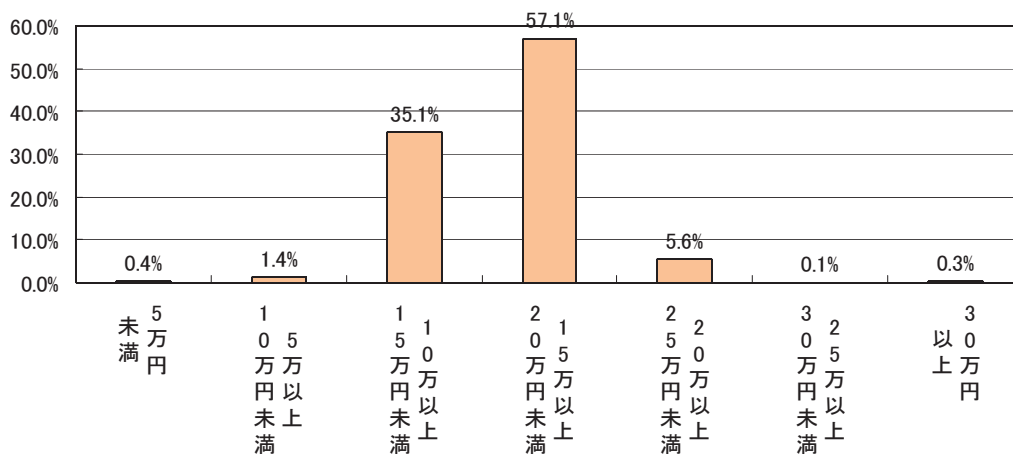

図 71 から正社員の平均給与をみると（回答 1,781）、15～20 万円が 37%で最も割合が高く、20～25 万円が 28%でつぎに高くなっている。初任給と異なって、15～25 万円の階層に多く分布していることが分かる。

図には示さなかったが、賞与についてみると、回答があった 1,338 事業体のうち、「ある」が 738 事業体、55%、「ない」が 600 事業体、45%であり、正社員については賞与がある事業体の割合の方が若干高くなっている。

図71 正社員の平均給与(無回答を除く)

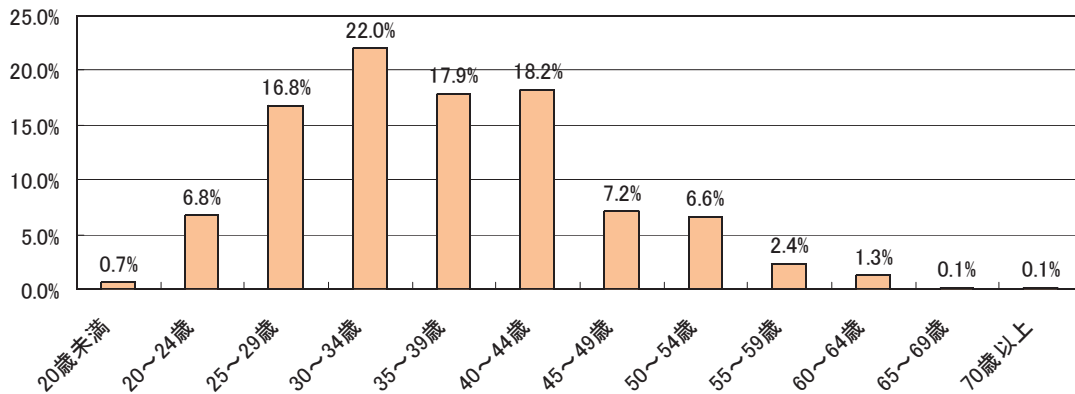

図 72 から常勤パートについてその平均年齢をみると（回答 1,137）、50 ～ 54 歳の事業体の割合が 21%で最も高くなっている。つぎに 40 ～ 44 歳と 60 ～ 64 歳の双方に山がみられる。総じて、40 歳以上の割合が高い。

図72 常勤パートの平均年齢(無回答を除く)

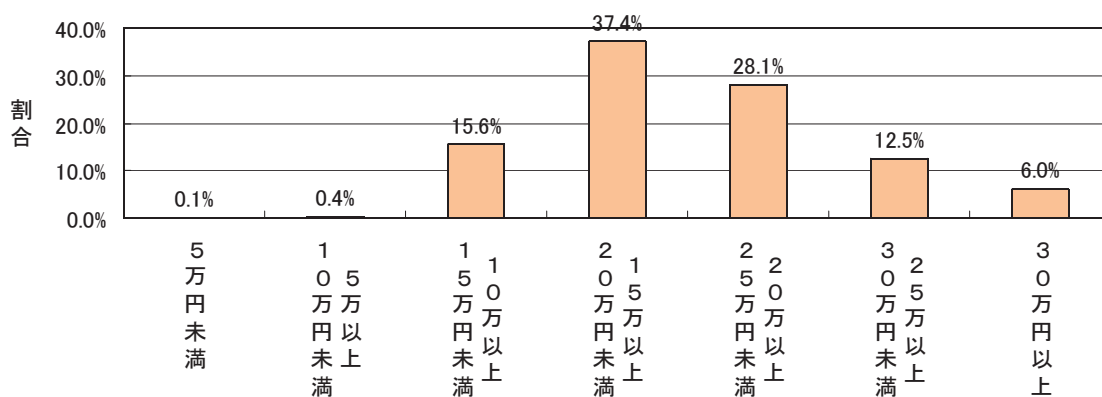

図 73 から、常勤パートの平均給与をみると（回答 1,101）、10 ～ 15 万円に 43%と半分近くが集中しており、つぎに 5 ～ 10 万円に 30%が分布しており、15 万円未満に 74%と大部分が分布している。

常勤パートの賞与に関しては、回答した 834 事業体のうち、「あり」は 112 事業体、13%、「なし」は 722 事業体、87%であり、大部分の事業体では常勤パートに賞与を支払っていないことがわかる。

図73 常勤パートの平均給与(無回答を除く)

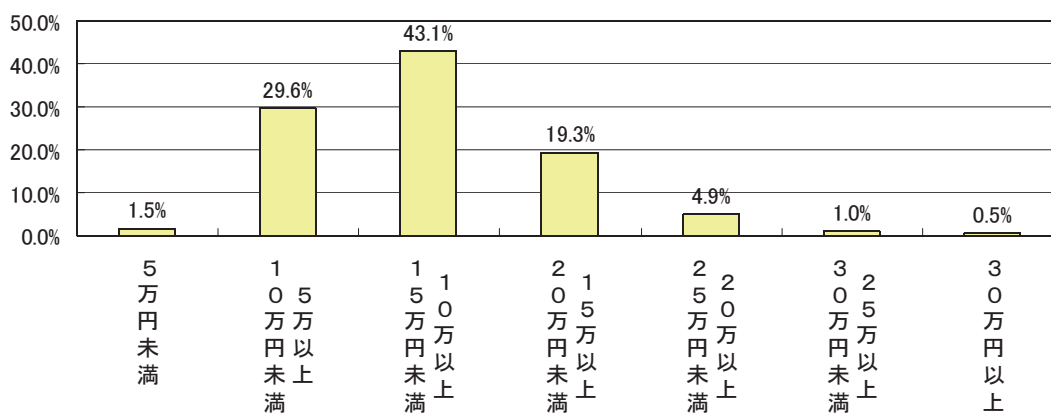

正社員の昇給について図 74 からみると、合計では「経営者の判断で昇給」の割合が 5 割強で最も多く、ついで「定期的に昇給」が 2 割弱となっている。「昇給させていない」事業体も 1 割存在する。個人経営と法人経営では、個人経営の方が「昇給させていない」割合が高い。

従業員規模別では、従業員数が多くなるに従って「昇給させていない」割合は低下し、11～20 人規模までは「経営者の判断で昇給」させる事業体の割合が増えるが、21 人以上になるとその割合が低下し、「定期的に昇給」させる割合のみが増える。従業員数が多い階層では、経営者の判断もあるが、定期的な昇給が必要となっているといえる。

図74 正社員の昇給



図 75 から、賃金の決定に際して、賃金表やモデル賃金を定めているかどうかについてみると、合計では「定めていない」が 7 割弱で最も多くなっており、「賃金表を定めている」が 1 割、「モデル賃金を定めている」が 1 割で定めているのは 1 割となっている。

ただし、これも従業員規模が多くなるに従って定めている割合は上昇し、21～50 人では 3 割が、51 人以上では 5 割が賃金表かモデル賃金を定めている。

図 76 から給与明細の発行に関してみると、合計では「パソコンで管理・作成し、通知している」が 6 割近くを占め、「手書きで作成し、通知している」とあわせると 9 割が何らかの方法で作成し、通知質得る。個人経営では「手書き」の割合が 6 割を占めている。また、従業員規模が上がるにつれて手書きの割合が下がり、パソコンで管理・作成し、通知している割合が高くなっている。21～50 人層では 8 割が、51 人以上では 9 割がパソコンを使用している。

図75 賃金表やモデル賃金を定めているか

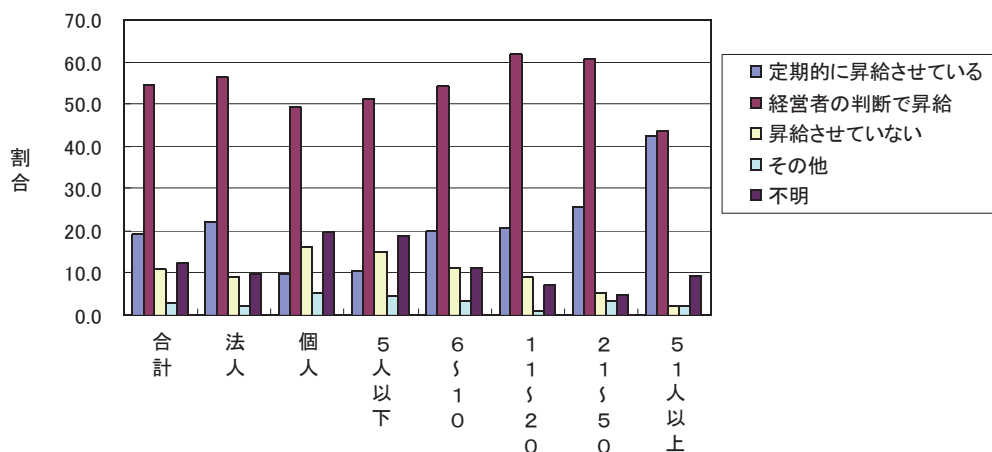

図76 給与明細



9. 研修生について

最後に研究生についてみると、図 77 の研修生として希望する条件は、法人、個人をとわず「若い人」の割合が4～5割で最も多く、次いで「農家出身・農家以外の出身を問わない」「体力のある人」が4割程度となっている。

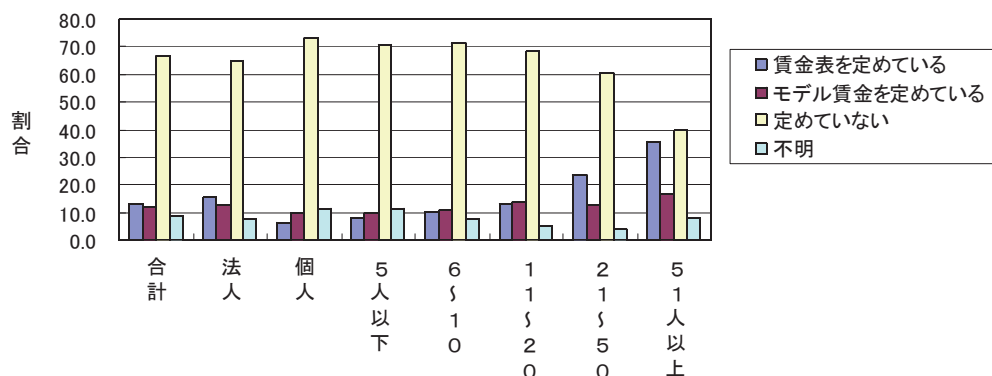
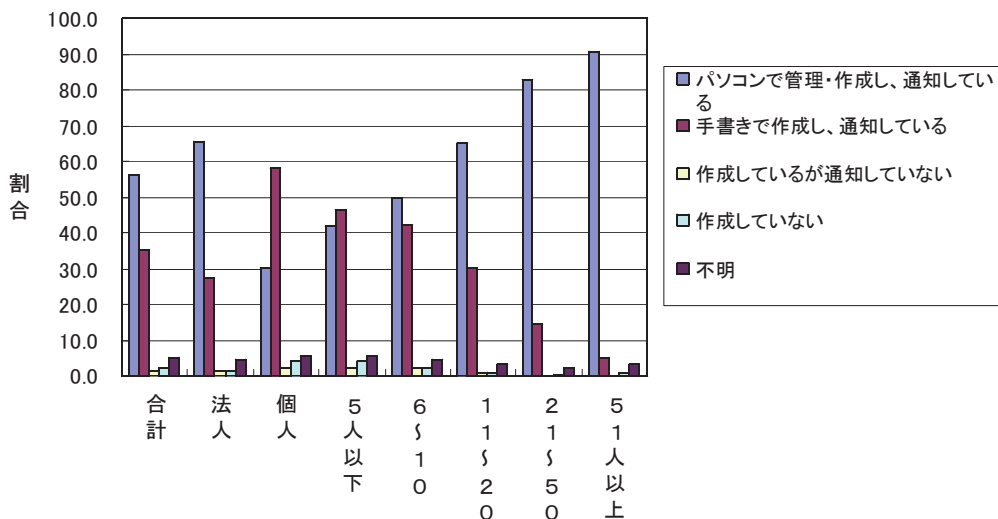
図77 研修生として希望する条件(3つまで選択)

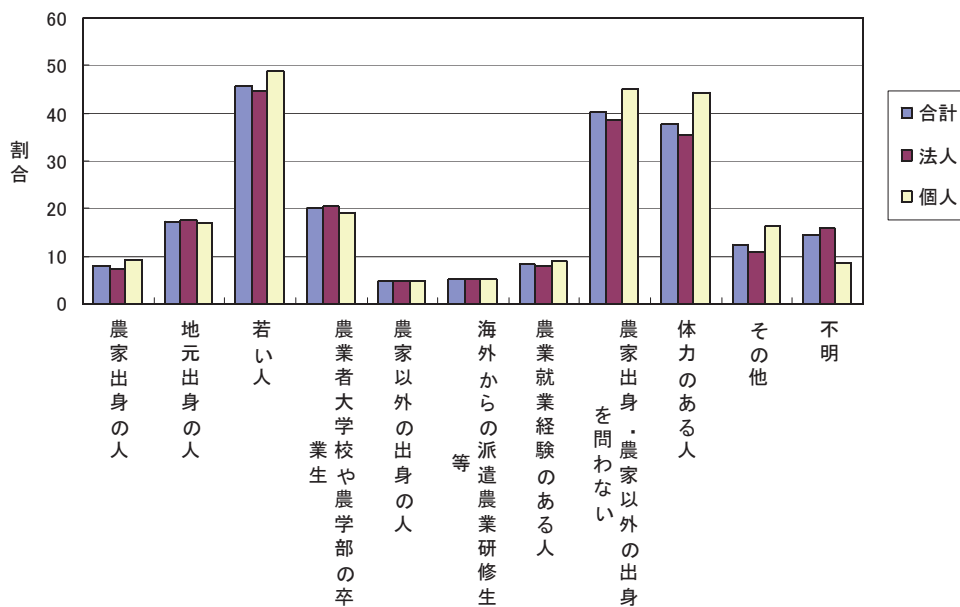

最近、新規就農を希望する研修生が増えているかどうかという質問に対しては（図 78）、「わからない」が最も多いが、「増えている」が1割強、「どちらかといえば増えている」とあわせると3割が増えていると回答している。増えているのは個人経営で多少多くなっている。

図78 最近、新規就農を希望する研修生は増えていますか

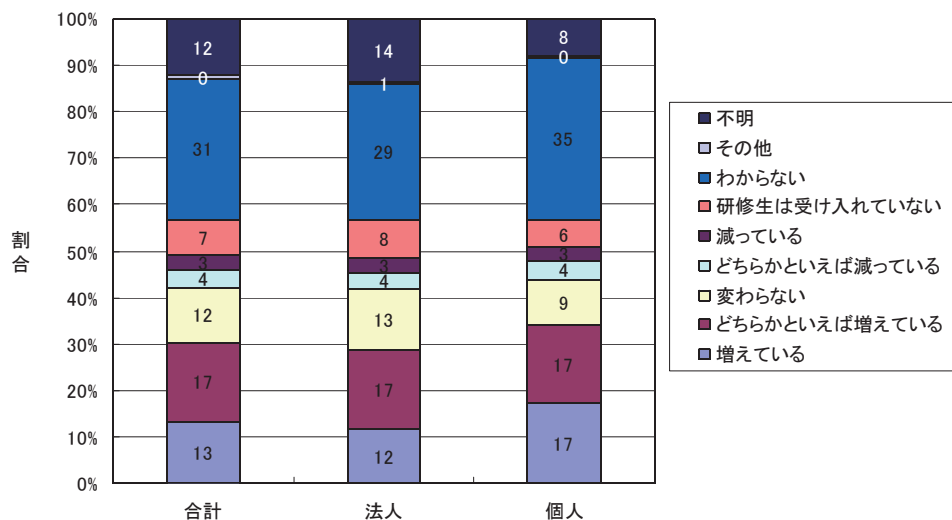

10. まとめ

これまでの分析をまとめると以下の6点にまとめられる。

第1に、回答事業体では、これまでのアンケートと異なって、法人経営と個人経営が含まれ、割合としては法人経営が多くなっている。事業体の地域的な分布は、九州・沖縄、関東・東山、東北が多くなっている。年間総売上では、5000万円～3億円に4割が集中しているが、法人経営では売上げの高い層に、個人経営では売上げの低い層が多くなっている。経営作物では、稲作、露地野菜、施設野菜が多い。

第2に、従業員の状況を見ると、法人経営では正社員と常勤パートに依存し、個人経営では常時家族就労者と正社員に依存する傾向が強い。また、常勤役員と正社員は男子に大きく偏っているのに対して、常勤パートは女子に偏っている。総従業員数では、5～9人が最も割合が高いが、5分の1の経営では20人以上の従業員を雇用している。従業員の年齢では、正社員は比較的若い層に分布しているのに対して、常勤パートとアルバイトは年齢の高い階層に分布している。人手不足感は6割の事業体で見られ、不足している人材は「正社員」が一番大きい。

第3に、従業員の募集・採用をみると、ほとんどの雇用形態で過去3年間に募集が行われており、募集は「現状での労働力不足」を要因としている。また、正社員の募集は単なる労力の確保だけのためではなく、将来的な経営の担い手を確保するという面を持っていた。近年の採用は比較的容易であり、募集に対する応募も比較的多く、求職者も多いが、「いい人材がいなかった」ために採用が出来なかった割合が高い。また、正社員よりもパートやアルバイトの確保が難しくなっている。このことは、ピーク時の人手の短期的な確保が難しくなっていることを示している。募集見込みは正社員で大きい。募集方法は「口コミ・知人の紹介」と「ハローワーク」の割合が高い。また、正社員んぼ募集ではさまざまな方法がとられている。

常勤パートでは経験者を優先し、正社員では新卒を希望する割合も存在する。

第4に、農業生産従事者で想定する作業であるが、正社員では経営管理に係わる重要な業務を想定しているのに対し、常勤パートやアルバイトでは、労務的な作業が求められている。また、雇用に際して重視する点は、「農業に対する熱意」と「長く働いてくれそうな人」である。

第5に、労働力の季節調整であるが、人手が不足するのは4～11月であり、正社員の閑散期は1、2月である。閑散期の対応はさまざまとられているが、休日や休憩を増やす場合が多く、雇用機会の拡大までにはいたっていない。

繁閑を調整するために他の経営との間で出向・派遣を行う意向に関しては、出向を中心に一部に行いたい経営が存在する。また、受け入れ希望割合が送り出し希望割合よりも高く、閑散期に送り出すよりも、不足時に供給を受けたいという意向が強く、基本的に不足状態が強い。北海道、東北は受け入れ意向と送り出し意向の双方が高く存在しているのに対して、北陸は送り出し意向が強く、関東・東山、九州・沖縄は受け入れ意向が強いといったように、各地域ごとの農業労働力の吸収・反発パターンに違いがある。地理的には、送り出す場合よりも受け入れる場合の方が、より広域的に考えている。

出向・派遣を行う際に情報入手や連絡・調整を期待する先としては、全国農業会議所、都道府県農業会議などの農業委員会系統組織が3割で最も多くなっており、ついで経営体同士で直接行うが多くなっている。

第6に労働条件についてみると、就業規則、給与規定は定めている割合が高いが、退職金制度の整備は遅れている。保険関係では、厚生年金保険と健康保険は加入率が5割であるが、雇用保険と労災保険はほぼ9割が加入している。これらは従業員規模が大きくなるに従って整備が進んでいる。諸手当関係の整備は遅れており、有給休暇の付与は法人関係で整備が進んでいる。残業に対する支払い等についても従業員規模が多くなるに従って整備が進んでいる。

新規学卒者の初任給水準は15～20万円の割合が最も高い。正社員の平均年齢は30歳から40歳代前半までの中堅層で6割を占め、その平均給与は15～20万円と20～25万円の割合が高くなっている。常勤パートは40歳以上の割合が高いが、その平均給与は10～15万円に半分近くが集中している。

以上のことから、一方では農業経営における正社員の位置づけが大きくなっていると同時に、近年の経済環境の悪化の中で、その確保は比較的容易になっているといえる。しかし他方で、経営における労働力の不足感は強く、一部の経営や地域ではあるものの、出向や派遣の希望がみられる。その調整機能としては農業会議所に期待がされているといえる。

今後は、これまでのように臨時的な雇用労働力をベースとした労働力調整から、正社員という固定的な労働力をベースにした上での労働力調整が求められるといえる。労働環境を整備することが、有能な人材の獲得と人材育成へとつながり、経営発展していくと考えられる。

[II] 統計表

統計表の見方

1. 各項目とも、上段に実数、下段に構成比（不明を除く合計に対する割合）を%表示した。ただし、問1(1)のみ統計からの割合を把握するために不明を含めている。
2. 一部を除いて、経営形態別、農業地域別、従業員数規模別、主な作目別を掲載した。各指標には、不明が含まれているため、各指標の合計値と合計は異なる。
3. このアンケートでは、一部の質問では多数の不明回答があった。これは、法人により、正社員、常勤パート、アルバイトの一部しか雇用していない法人があり、雇用していない職種については、不明にしたためと思われる。このため、参考までに不明数も掲載している。ただし、分量の関係で、一部の表では省略している。

1. 調査対象農業法人の概要

問1 企業形態

(1)

	合計	株式会社	農事組合法人	合同・合名・ 合資会社	その他法人	個人経営	不明
合計	2,147	1,341	214	19	15	552	6
	100.0	62.5	10.0	0.9	0.7	25.7	0.3
(経営形態別)							
法人	1,595	1,341	214	19	15	0	6
	100.0	84.1	13.4	1.2	0.9	0.0	0.4
個人	552	0	0	0	0	552	0
	100.0	0.0	0.0	0.0	0.0	100.0	0.0
(農業地域別)							
北海道	245	156	14	4	0	70	1
	100.0	63.7	5.7	1.6	0.0	28.6	0.4
東北	304	201	31	4	2	66	0
	100.0	66.1	10.2	1.3	0.7	21.7	0.0
北陸	167	97	39	2	0	29	0
	100.0	58.1	23.4	1.2	0.0	17.4	0.0
関東・東山	339	212	21	3	5	97	1
	100.0	62.5	6.2	0.9	1.5	28.6	0.3
東海	202	127	22	1	3	49	0
	100.0	62.9	10.9	0.5	1.5	24.3	0.0
近畿	164	91	17	1	1	54	0
	100.0	55.5	10.4	0.6	0.6	32.9	0.0
中国	184	106	26	0	1	50	1
	100.0	57.6	14.1	0.0	0.5	27.2	0.5
四国	117	72	5	2	1	37	0
	100.0	61.5	4.3	1.7	0.9	31.6	0.0
九州・沖縄	414	273	36	2	2	99	2
	100.0	65.9	8.7	0.5	0.5	23.9	0.5
(従業員数規模別)							
5人以下	587	225	46	4	4	307	1
	100.0	38.3	7.8	0.7	0.7	52.3	0.2
6～10	615	396	65	11	7	136	0
	100.0	64.4	10.6	1.8	1.1	22.1	0.0
11～20	498	391	50	2	3	50	2
	100.0	78.5	10.0	0.4	0.6	10.0	0.4
21～50	288	245	33	1	0	7	2
	100.0	85.1	11.5	0.3	0.0	2.4	0.7
51人以上	96	75	17	0	0	4	0
	100.0	78.1	17.7	0.0	0.0	4.2	0.0
(主な作物別)							
稲作	450	255	95	6	2	92	0
	100.0	56.7	21.1	1.3	0.4	20.4	0.0
いも・麦・マメ	59	45	2	2	0	10	0
	100.0	76.3	3.4	3.4	0.0	16.9	0.0
露地野菜	288	164	12	3	7	101	1
	100.0	56.9	4.2	1.0	2.4	35.1	0.3
施設野菜	310	181	14	5	0	110	0
	100.0	58.4	4.5	1.6	0.0	35.5	0.0
花き・花木	161	107	11	0	2	41	0
	100.0	66.5	6.8	0.0	1.2	25.5	0.0
工芸作目	38	29	5	0	0	4	0
	100.0	76.3	13.2	0.0	0.0	10.5	0.0
果樹	169	101	13	1	1	53	0
	100.0	59.8	7.7	0.6	0.6	31.4	0.0
酪農	190	109	15	0	1	63	2
	100.0	57.4	7.9	0.0	0.5	33.2	1.1
肉用牛	123	83	11	1	0	28	0
	100.0	67.5	8.9	0.8	0.0	22.8	0.0
養豚	89	72	11	0	0	6	0
	100.0	80.9	12.4	0.0	0.0	6.7	0.0
養鶏	88	72	5	1	1	8	1
	100.0	81.8	5.7	1.1	1.1	9.1	1.1
その他	150	105	19	0	1	25	0
	100.0	70.0	12.7	0.0	0.7	16.7	0.0

注) 合計は、不明を含む。

1. 調査対象農業法人の概要

問1 企業形態

(2)

	合計	家族中心の一戸法人	複数戸による 共同経営法人	不明
合計	707 100.0	459 64.9	248 35.1	1,440
(経営形態別)				
法人	1,595 100.0	430 27.0	246 15.4	919
個人	552 100.0	0 0.0	0 0.0	552
(農業地域別)				
北海道	90 100.0	61 67.8	29 32.2	154
東北	107 100.0	64 59.8	43 40.2	197
北陸	53 100.0	23 43.4	30 56.6	114
関東・東山	100 100.0	78 78.0	22 22.0	239
東海	68 100.0	45 66.2	23 33.8	134
近畿	50 100.0	29 58.0	21 42.0	115
中国	56 100.0	32 57.1	24 42.9	128
四国	41 100.0	29 70.7	12 29.3	76
九州・沖縄	137 100.0	94 68.6	43 31.4	277
(従業員数規模別)				
5人以下	141 100.0	106 75.2	35 24.8	446
6～10	226 100.0	157 69.5	69 30.5	390
11～20	202 100.0	118 58.4	84 41.6	295
21～50	101 100.0	58 57.4	43 42.6	187
51人以上	27 100.0	14 51.9	13 48.1	69
(主な作物別)				
稲作	144 100.0	68 47.2	76 52.8	306
いも・麦・マメ	23 100.0	13 56.5	10 43.5	36
露地野菜	84 100.0	56 66.7	28 33.3	204
施設野菜	94 100.0	64 68.1	30 31.9	216
花き・花木	53 100.0	42 79.2	11 20.8	108
工芸作目	15 100.0	12 80.0	3 20.0	23
果樹	52 100.0	30 57.7	22 42.3	117
酪農	66 100.0	51 77.3	15 22.7	124
肉用牛	49 100.0	36 73.5	13 26.5	74
養豚	38 100.0	29 76.3	9 23.7	51
養鶏	25 100.0	18 72.0	7 28.0	63
その他	53 100.0	34 64.2	19 35.8	97

注) 合計に不明は含まない。

1. 調査対象農業法人の概要

問1 企業形態

(3) 農業以外からの参入企業の場合の主な業種

	合計	建設業	食品加工	その他	不明
合計	115	33	19	63	2,032
	100.0	28.7	16.5	54.8	
(経営形態別)					
法人	112	33	19	60	1,483
	100.0	29.5	17.0	53.6	
個人	3	0	0	3	549
	100.0	0.0	0.0	100.0	
(農業地域別)					
北海道	9	1	2	6	235
	100.0	11.1	22.2	66.7	
東北	16	4	5	7	288
	100.0	25.0	31.3	43.8	
北陸	10	2	1	7	157
	100.0	20.0	10.0	70.0	
関東・東山	14	2	2	10	325
	100.0	14.3	14.3	71.4	
東海	7	2	2	3	195
	100.0	28.6	28.6	42.9	
近畿	12	0	1	11	153
	100.0	0.0	8.3	91.7	
中国	14	8	1	5	170
	100.0	57.1	7.1	35.7	
四国	5	3	0	2	112
	100.0	60.0	0.0	40.0	
九州・沖縄	27	11	5	11	387
	100.0	40.7	18.5	40.7	
(従業員数規模別)					
5人以下	26	10	2	14	561
	100.0	38.5	7.7	53.8	
6～10	28	7	4	17	588
	100.0	25.0	14.3	60.7	
11～20	26	6	6	14	471
	100.0	23.1	23.1	53.8	
21～50	27	6	6	15	261
	100.0	22.2	22.2	55.6	
51人以上	6	3	1	2	90
	100.0	50.0	16.7	33.3	
(主な作物別)					
稲作	12	3	1	8	438
	100.0	25.0	8.3	66.7	
いも・麦・マメ	8	1	2	5	51
	100.0	12.5	25.0	62.5	
露地野菜	25	7	4	14	263
	100.0	28.0	16.0	56.0	
施設野菜	19	5	2	12	291
	100.0	26.3	10.5	63.2	
花き・花木	4	0	0	4	157
	100.0	0.0	0.0	100.0	
工芸作目	4	1	1	2	34
	100.0	25.0	25.0	50.0	
果樹	19	10	2	7	150
	100.0	52.6	10.5	36.8	
酪農	5	0	1	4	185
	100.0	0.0	20.0	80.0	
肉用牛	4	0	2	2	119
	100.0	0.0	50.0	50.0	
養豚	4	2	0	2	85
	100.0	50.0	0.0	50.0	
養鶏	2	1	1	0	86
	100.0	50.0	50.0	0.0	
その他	7	1	3	3	143
	100.0	14.3	42.9	42.9	

注) 合計に不明は含まない。

1. 調査対象農業法人の概要

問2 直近の年間総売上

	合計	1,000万円未満	1,000～3,000万円未満	3,000～5,000万円未満	5,000～1億円未満	1億円～3億円未満	3億円以上	不明
合計	2,113	213	400	325	463	471	241	34
	100.0	10.1	18.9	15.4	21.9	22.3	11.4	
(経営形態別)								
法人	1,577	105	210	220	379	424	239	18
	100.0	6.7	13.3	14.0	24.0	26.9	15.2	
個人	536	108	190	105	84	47	2	16
	100.0	20.1	35.4	19.6	15.7	8.8	0.4	
(農業地域別)								
北海道	237	8	26	43	58	65	37	7
	100.0	3.4	11.0	18.1	24.5	27.4	15.6	
東北	299	28	72	33	71	63	32	5
	100.0	9.4	24.1	11.0	23.7	21.1	10.7	
北陸	166	6	27	26	59	39	9	1
	100.0	3.6	16.3	15.7	35.5	23.5	5.4	
関東・東山	335	37	62	55	66	71	44	4
	100.0	11.0	18.5	16.4	19.7	21.2	13.1	
東海	199	18	29	27	52	41	32	3
	100.0	9.0	14.6	13.6	26.1	20.6	16.1	
近畿	163	27	34	25	39	28	10	2
	100.0	16.6	20.9	15.3	23.9	17.2	6.1	
中国	180	27	37	30	36	35	15	4
	100.0	15.0	20.6	16.7	20.0	19.4	8.3	
四国	115	11	30	15	18	31	10	2
	100.0	9.6	26.1	13.0	15.7	27.0	8.7	
九州・沖縄	409	50	83	70	61	94	51	5
	100.0	12.2	20.3	17.1	14.9	23.0	12.5	
(従業員数規模別)								
5人以下	579	139	180	107	89	55	9	8
	100.0	24.0	31.1	18.5	15.4	9.5	1.6	
6～10	608	40	139	120	151	131	27	8
	100.0	6.6	22.9	19.7	24.8	21.5	4.4	
11～20	491	9	56	68	164	144	50	6
	100.0	1.8	11.4	13.8	33.4	29.3	10.2	
21～50	285	6	10	15	49	115	90	3
	100.0	2.1	3.5	5.3	17.2	40.4	31.6	
51人以上	95	0	2	2	4	23	64	1
	100.0	0.0	2.1	2.1	4.2	24.2	67.4	
(主な作物別)								
稲作	445	33	101	89	142	69	11	5
	100.0	7.4	22.7	20.0	31.9	15.5	2.5	
いも・麦・マメ	58	7	15	8	14	7	7	1
	100.0	12.1	25.9	13.8	24.1	12.1	12.1	
露地野菜	285	55	63	57	54	41	15	3
	100.0	19.3	22.1	20.0	18.9	14.4	5.3	
施設野菜	303	35	73	60	57	59	19	7
	100.0	11.6	24.1	19.8	18.8	19.5	6.3	
花き・花木	159	13	25	26	43	43	9	2
	100.0	8.2	15.7	16.4	27.0	27.0	5.7	
工芸作物	38	5	6	7	9	7	4	
	100.0	13.2	15.8	18.4	23.7	18.4	10.5	
果樹	168	39	60	19	22	20	8	1
	100.0	23.2	35.7	11.3	13.1	11.9	4.8	
酪農	187	4	5	14	45	82	37	3
	100.0	2.1	2.7	7.5	24.1	43.9	19.8	
肉用牛	121	3	13	13	18	40	34	2
	100.0	2.5	10.7	10.7	14.9	33.1	28.1	
養豚	88	2	4	4	11	40	27	1
	100.0	2.3	4.5	4.5	12.5	45.5	30.7	
養鶏	85	6	2	3	12	21	41	3
	100.0	7.1	2.4	3.5	14.1	24.7	48.2	
その他	149	6	26	23	31	39	24	1
	100.0	4.0	17.4	15.4	20.8	26.2	16.1	

注) 合計に不明は含まない。

1. 調査対象農業法人の概要

問3 経営作物（該当するもの全て選択）

	合計	稲作	いも・ 麦・マメ	露地野菜	施設野菜	花き・ 花木	工芸作 物	果樹	酪農	肉用牛	養豚	養鶏	その他	不明
合計	2,134	854	569	797	657	246	55	311	207	184	95	127	311	13
	100.0	40.0	26.7	37.3	30.8	11.5	2.6	14.6	9.7	8.6	4.5	6.0	14.6	
(経営形態別)														
法人	1,586	580	439	554	459	185	43	223	144	146	88	108	255	9
	100.0	36.6	27.7	34.9	28.9	11.7	2.7	14.1	9.1	9.2	5.5	6.8	16.1	
個人	548	274	130	243	198	61	12	88	63	38	7	19	56	4
	100.0	50.0	23.7	44.3	36.1	11.1	2.2	16.1	11.5	6.9	1.3	3.5	10.2	
(農業地域別)														
北海道	242	44	92	63	57	18	1	11	83	31	8	5	44	3
	100.0	19.4	12.9	18.1	14.9	5.6	1.2	7.0	4.7	4.2	2.2	2.9	7.0	
東北	302	160	76	109	97	44	2	48	18	26	23	21	51	2
	100.0	53.0	25.2	36.1	32.1	14.6	0.7	15.9	6.0	8.6	7.6	7.0	16.9	
北陸	166	135	89	70	61	18	0	23	6	2	6	5	26	1
	100.0	81.3	53.6	42.2	36.7	10.8	0.0	13.9	3.6	1.2	3.6	3.0	15.7	
関東・東山	338	109	64	155	109	36	3	47	37	24	12	24	48	1
	100.0	32.2	18.9	45.9	32.2	10.7	0.9	13.9	10.9	7.1	3.6	7.1	14.2	
東海	202	75	53	60	44	21	10	21	10	14	14	17	27	0
	100.0	37.1	26.2	29.7	21.8	10.4	5.0	10.4	5.0	6.9	6.9	8.4	13.4	
近畿	162	84	53	81	59	23	7	35	13	10		9	21	2
	100.0	51.9	32.7	50.0	36.4	14.2	4.3	21.6	8.0	6.2	0.0	5.6	13.0	
中国	183	67	36	58	46	29	6	31	15	32	2	11	34	1
	100.0	36.6	19.7	31.7	25.1	15.8	3.3	16.9	8.2	17.5	1.1	6.0	18.6	
四国	117	40	14	48	47	10	1	29	9	3	3	9	14	0
	100.0	34.2	12.0	41.0	40.2	8.5	0.9	24.8	7.7	2.6	2.6	7.7	12.0	
九州・沖縄	412	135	88	150	135	44	25	65	15	42	27	26	45	2
	100.0	32.8	21.4	36.4	32.8	10.7	6.1	15.8	3.6	10.2	6.6	6.3	10.9	
(従業員数規模別)														
5人以下	585	276	161	216	151	52	19	103	62	52	21	22	59	2
	100.0	47.2	27.5	36.9	25.8	8.9	3.2	17.6	10.6	8.9	3.6	3.8	10.1	
6～10	614	269	183	232	170	58	15	79	71	57	35	23	71	1
	100.0	43.8	29.8	37.8	27.7	9.4	2.4	12.9	11.6	9.3	5.7	3.7	11.6	
11～20	496	188	127	198	173	77	11	63	41	40	13	29	103	2
	100.0	37.9	25.6	39.9	34.9	15.5	2.2	12.7	8.3	8.1	2.6	5.8	20.8	
21～50	284	69	60	90	103	48	3	44	22	17	18	33	53	4
	100.0	24.3	21.1	31.7	36.3	16.9	1.1	15.5	7.7	6.0	6.3	11.6	18.7	
51人以上	95	22	23	38	45	9	3	12	5	11	6	18	15	1
	100.0	23.2	24.2	40.0	47.4	9.5	3.2	12.6	5.3	11.6	6.3	18.9	15.8	
(主な作物別)														
稲作	448	443	294	199	136	43	5	49	1	12		9	70	2
	100.0	98.9	65.6	44.4	30.4	9.6	1.1	10.9	0.2	2.7	0.0	2.0	15.6	
いも・麦・マメ	59	14	59	35	12	1		4	0	3	1	1	7	0
	100.0	23.7	100.0	59.3	20.3	1.7	0.0	6.8	0.0	5.1	1.7	1.7	11.9	
露地野菜	287	114	90	286	111	10	5	27	0	1	1	13	14	1
	100.0	39.7	31.4	99.7	38.7	3.5	1.7	9.4	0.0	0.3	0.3	4.5	4.9	
施設野菜	310	101	37	138	310	13	1	27	0	1	0	2	16	0
	100.0	32.6	11.9	44.5	100.0	4.2	0.3	8.7	0.0	0.3	0.0	0.6	5.2	
花き・花木	160	29	6	20	23	159	3	7	1	0	0	0	13	1
	100.0	18.1	3.8	12.5	14.4	99.4	1.9	4.4	0.6	0.0	0.0	0.0	8.1	
工芸作物	38	5	4	10	4	1	36	1	0	1	0	0	0	0
	100.0	13.2	10.5	26.3	10.5	2.6	94.7	2.6	0.0	2.6	0.0	0.0	0.0	
果樹	169	33	13	33	17	6	0	169	0	1	2	4	5	0
	100.0	19.5	7.7	19.5	10.1	3.6	0.0	100.0	0.0	0.6	1.2	2.4	3.0	
酪農	190	14	11	6	6	0	0	0	189	35	0	2	13	0
	100.0	7.4	5.8	3.2	3.2	0.0	0.0	0.0	99.5	18.4	0.0	1.1	6.8	
肉用牛	123	27	10	8	4	1	0	3	8	123	2	1	7	0
	100.0	22.0	8.1	6.5	3.3	0.8	0.0	2.4	6.5	100.0	1.6	0.8	5.7	
養豚	89	12	7	10	2	1	0	4	1	3	88	6	3	0
	100.0	13.5	7.9	11.2	2.2	1.1	0.0	4.5	1.1	3.4	98.9	6.7	3.4	
養鶏	87	11	5	10	6	2	1	5	1	1	1	87	5	1
	100.0	12.6	5.7	11.5	6.9	2.3	1.1	5.7	1.1	1.1	1.1	100.0	5.7	
その他	150	37	23	29	17	6	3	13	5	1	0	2	150	0
	100.0	24.7	15.3	19.3	11.3	4.0	2.0	8.7	3.3	0.7	0.0	1.3	100.0	

注) 合計に不明は含まない。

1. 調査対象農業法人の概要

問3-1 中心的作目

	合計	稲作	いも・ 麦・マメ	露地野 菜	施設野 菜	花き・ 花木	工芸作 物	果樹	酪農	肉用牛	養豚	養鶏	その他	不明
合計	2,018	451	58	283	305	154	37	162	168	110	80	78	140	129
	100.0	22.3	2.9	14.0	15.1	7.6	1.8	8.0	8.3	5.5	4.0	3.9	6.9	
(経営形態別)														
法人	1,499	357	47	182	195	114	33	112	117	82	76	71	116	96
	100.0	23.8	3.1	12.1	13.0	7.6	2.2	7.5	7.8	5.5	5.1	4.7	7.7	
個人	519	94	11	101	110	40	4	50	51	28	4	7	24	33
	100.0	18.1	2.1	19.5	21.2	7.7	0.8	9.6	9.8	5.4	0.8	1.3	4.6	
(農業地域別)														
北海道	216	28	18	27	18	11	1	4	66	13	6	1	24	29
	100.0	13.0	8.3	12.5	8.3	5.1	0.5	1.9	30.6	6.0	2.8	0.5	11.1	
東北	292	100	5	21	35	20	0	23	16	16	20	13	25	12
	100.0	34.2	1.7	7.2	12.0	6.8	0.0	7.9	5.5	5.5	6.8	4.5	8.6	
北陸	160	110	6	5	13	3	0	7	3	0	5	3	5	7
	100.0	68.8	3.8	3.1	8.1	1.9	0.0	4.4	1.9	0.0	3.1	1.9	3.1	
関東・東山	324	40	1	86	56	23	3	22	31	15	11	13	25	15
	100.0	12.3	0.3	26.5	17.3	7.1	0.9	6.8	9.6	4.6	3.4	4.0	7.7	
東海	191	50	2	21	25	20	8	14	7	7	13	12	13	11
	100.0	26.2	1.0	11.0	13.1	10.5	4.2	7.3	3.7	3.7	6.8	6.3	6.8	
近畿	158	41	2	22	30	13	5	17	9	7	0	4	8	6
	100.0	25.9	1.3	13.9	19.0	8.2	3.2	10.8	5.7	4.4	0.0	2.5	5.1	
中国	176	38	5	16	18	20	4	16	15	22	2	10	10	8
	100.0	21.6	2.8	9.1	10.2	11.4	2.3	9.1	8.5	12.5	1.1	5.7	5.7	
四国	107	9	2	20	29	9	0	17	8	2	2	5	6	10
	100.0	8.4	1.9	18.7	27.1	8.4	0.0	15.9	7.5	1.9	1.9	4.7	5.6	
九州・沖縄	384	32	17	64	79	34	16	41	12	28	21	17	23	30
	100.0	8.3	4.4	16.7	20.6	8.9	4.2	10.7	3.1	7.3	5.5	4.4	6.0	
(従業員数規模別)														
5人以下	551	135	15	92	72	32	12	55	53	36	14	13	25	36
	100.0	24.5	2.7	16.7	13.1	5.8	2.2	10.0	9.6	6.5	2.5	2.4	4.5	
6～10	585	165	13	80	77	35	11	44	60	33	31	14	23	30
	100.0	28.2	2.2	13.7	13.2	6.0	1.9	7.5	10.3	5.6	5.3	2.4	3.9	
11～20	474	103	18	63	74	50	8	31	32	28	11	13	45	24
	100.0	21.7	3.8	13.3	15.6	10.5	1.7	6.5	6.8	5.9	2.3	2.7	9.5	
21～50	265	26	8	29	51	31	3	22	16	6	15	27	31	23
	100.0	9.8	3.0	10.9	19.2	11.7	1.1	8.3	6.0	2.3	5.7	10.2	11.7	
51人以上	88	11	2	11	21	5	1	5	3	2	7	11	9	8
	100.0	12.5	2.3	12.5	23.9	5.7	1.1	5.7	3.4	2.3	8.0	12.5	10.2	
(主な作物別)														
稲作	447	447	0	0	0	0	0	0	0	0	0	0	0	0
	100.0	100.0	0.0	0.0	0.0	0.0	0.0	0.0	0.0	0.0	0.0	0.0	0.0	0.0
いも・麦・マメ	57	0	57	0	0	0	0	0	0	0	0	0	0	0
	100.0	0.0	100.0	0.0	0.0	0.0	0.0	0.0	0.0	0.0	0.0	0.0	0.0	0.0
露地野菜	279	0	0	279	0	0	0	0	0	0	0	0	0	0
	100.0	0.0	0.0	100.0	0.0	0.0	0.0	0.0	0.0	0.0	0.0	0.0	0.0	0.0
施設野菜	301	0	0	0	301	0	0	0	0	0	0	0	0	0
	100.0	0.0	0.0	0.0	100.0	0.0	0.0	0.0	0.0	0.0	0.0	0.0	0.0	0.0
花き・花木	154	0	0	0	0	154	0	0	0	0	0	0	0	0
	100.0	0.0	0.0	0.0	0.0	100.0	0.0	0.0	0.0	0.0	0.0	0.0	0.0	0.0
工芸作物	37	0	0	0	0	0	37	0	0	0	0	0	0	0
	100.0	0.0	0.0	0.0	0.0	0.0	100.0	0.0	0.0	0.0	0.0	0.0	0.0	0.0
果樹	161	0	0	0	0	0	0	161	0	0	0	0	0	0
	100.0	0.0	0.0	0.0	0.0	0.0	0.0	100.0	0.0	0.0	0.0	0.0	0.0	0.0
酪農	168	0	0	0	0	0	0	0	168	0	0	0	0	0
	100.0	0.0	0.0	0.0	0.0	0.0	0.0	0.0	100.0	0.0	0.0	0.0	0.0	0.0
肉用牛	110	0	0	0	0	0	0	0	0	110	0	0	0	0
	100.0	0.0	0.0	0.0	0.0	0.0	0.0	0.0	0.0	100.0	0.0	0.0	0.0	0.0
養豚	80	0	0	0	0	0	0	0	0	0	80	0	0	0
	100.0	0.0	0.0	0.0	0.0	0.0	0.0	0.0	0.0	0.0	100.0	0.0	0.0	0.0
養鶏	78	0	0	0	0	0	0	0	0	0	0	78	0	0
	100.0	0.0	0.0	0.0	0.0	0.0	0.0	0.0	0.0	0.0	0.0	100.0	0.0	0.0
その他	140	0	0	0	0	0	0	0	0	0	0	0	140	0
	100.0	0.0	0.0	0.0	0.0	0.0	0.0	0.0	0.0	0.0	0.0	0.0	100.0	0.0

注) 合計に不明は含まない。

1. 調査対象農業法人の概要

問4 経営部門（該当するもの全て選択）

	合計	生産物の販売	農作業受託	農産加工事業	観光農園・交流事業など	レストラン	非農業部門	不明
合計	2,030 100.0	1,934 95.3	557 27.4	432 21.3	223 11.0	104 5.1	131 6.5	117
(経営形態別)								
法人	1,524 100.0	1,450 95.1	457 30.0	375 24.6	172 11.3	93 6.1	107 7.0	71
個人	506 100.0	484 95.7	100 19.8	57 11.3	51 10.1	11 2.2	24 4.7	46
(農業地域別)								
北海道	219 100.0	206 94.1	35 16.0	35 16.0	20 9.1	17 7.8	17 7.8	26
東北	293 100.0	284 96.9	105 35.8	70 23.9	31 10.6	15 5.1	16 5.5	11
北陸	164 100.0	157 95.7	103 62.8	50 30.5	17 10.4	7 4.3	16 9.8	3
関東・東山	326 100.0	321 98.5	61 18.7	50 15.3	39 12.0	13 4.0	20 6.1	13
東海	191 100.0	178 93.2	61 31.9	38 19.9	19 9.9	6 3.1	10 5.2	11
近畿	157 100.0	148 94.3	56 35.7	43 27.4	29 18.5	14 8.9	11 7.0	7
中国	173 100.0	164 94.8	45 26.0	38 22.0	24 13.9	8 4.6	8 4.6	11
四国	106 100.0	102 96.2	18 17.0	11 10.4	7 6.6	7 0.0	6 5.7	11
九州・沖縄	391 100.0	364 93.1	69 17.6	92 23.5	36 9.2	23 5.9	26 6.6	23
(従業員数規模別)								
5人以下	552 100.0	515 93.3	146 26.4	78 14.1	50 9.1	11 2.0	31 5.6	35
6～10	577 100.0	554 96.0	192 33.3	112 19.4	55 9.5	29 5.0	33 5.7	38
11～20	477 100.0	458 96.0	147 30.8	122 25.6	53 11.1	14 2.9	40 8.4	21
21～50	279 100.0	267 95.7	53 19.0	84 30.1	44 15.8	30 10.8	15 5.4	9
51人以上	93 100.0	90 96.8	13 14.0	30 32.3	16 17.2	18 19.4	9 9.7	3
(主な作物別)								
稲作	444 100.0	421 94.8	352 79.3	118 26.6	37 8.3	11 2.5	29 6.5	6
いも・麦・マメ	58 100.0	55 94.8	21 36.2	20 34.5	8 13.8	7 12.1	6 10.3	1
露地野菜	279 100.0	270 96.8	56 20.1	42 15.1	25 9.0	9 3.2	10 3.6	9
施設野菜	296 100.0	291 98.3	38 12.8	53 17.9	30 10.1	10 3.4	18 6.1	14
花き・花木	155 100.0	152 98.1	2 1.3	13 8.4	19 12.3	7 4.5	6 3.9	6
工芸作目	38 100.0	28 73.7	10 26.3	25 65.8	2 5.3	1 2.6	5 13.2	0
果樹	166 100.0	159 95.8	14 8.4	55 33.1	61 36.7	19 11.4	12 7.2	3
酪農	156 100.0	149 95.5	12 7.7	22 14.1	16 10.3	12 7.7	3 1.9	34
肉用牛	102 100.0	94 92.2	10 9.8	7 6.9	2 2.0	5 4.9	8 7.8	21
養豚	79 100.0	78 98.7	3 3.8	13 16.5	5 6.3	4 5.1	4 5.1	10
養鶏	84 100.0	81 96.4	8 9.5	14 16.7	4 4.8	2 2.4	4 4.8	4
その他	148 100.0	134 90.5	23 15.5	43 29.1	12 8.1	13 8.8	19 12.8	2

注) 合計に不明は含まない。

1. 調査対象農業法人の概要

問 4-1 経営の主体となっている部門

	合計	生産物の販売	農作業受託	農産加工事業	観光農園・交流事業など	レストラン	非農業部門	不明
合計	1,946 100.0	1,687 86.7	80 4.1	89 4.6	46 2.4	15 0.8	29 1.5	201
(経営形態別)								
法人	1,457 100.0	1,243 85.3	66 4.5	79 5.4	32 2.2	11 0.8	26 1.8	138
個人	489 100.0	444 90.8	14 2.9	10 2.0	14 2.9	4 0.8	3 0.6	63
(農業地域別)								
北海道	202 100.0	181 89.6	4 2.0	9 4.5	1 0.5	2 1.0	5 2.5	42
東北	286 100.0	249 87.1	12 4.2	16 5.6	5 1.7	1 0.3	3 1.0	18
北陸	157 100.0	135 86.0	10 6.4	7 4.5	3 1.9	0 0.0	2 1.3	10
関東・東山	313 100.0	284 90.7	8 2.6	5 1.6	9 2.9	2 0.6	5 1.6	26
東海	181 100.0	151 83.4	14 7.7	10 5.5	5 2.8	0 0.0	1 0.6	21
近畿	155 100.0	125 80.6	9 5.8	5 3.2	9 5.8	4 2.6	3 1.9	10
中国	168 100.0	145 86.3	6 3.6	8 4.8	5 3.0	1 0.6	3 1.8	16
四国	98 100.0	89 90.8	2 2.0	5 5.1	1 1.0	0 0.0	1 1.0	19
九州・沖縄	376 100.0	318 84.6	15 4.0	24 6.4	8 2.1	5 1.3	6 1.6	38
(従業員数規模別)								
5人以下	528 100.0	464 87.9	28 5.3	15 2.8	13 2.5	2 0.4	6 1.1	59
6～10	556 100.0	484 87.1	29 5.2	18 3.2	10 1.8	7 1.3	8 1.4	60
11～20	454 100.0	395 87.0	14 3.1	26 5.7	10 2.2	3 0.7	6 1.3	43
21～50	271 100.0	224 82.7	8 3.0	22 8.1	9 3.3	2 0.7	6 2.2	17
51人以上	88 100.0	76 86.4	1 1.1	6 6.8	3 3.4	0 0.0	2 2.3	8
(主な作物別)								
稲作	436 100.0	367 84.2	54 12.4	8 1.8	3 0.7	2 0.5	2 0.5	14
いも・麦・マメ	55 100.0	43 78.2	2 3.6	8 14.5	0 0.0	1 1.8	1 1.8	4
露地野菜	274 100.0	247 90.1	11 4.0	9 3.3	1 0.4	3 1.1	3 1.1	14
施設野菜	288 100.0	265 92.0	3 1.0	5 1.7	9 3.1	2 0.7	4 1.4	22
花き・花木	151 100.0	139 92.1	0 0.0	2 1.3	7 4.6	1 0.7	2 1.3	10
工芸作目	37 100.0	21 56.8	2 5.4	11 29.7	0 0.0	0 0.0	3 8.1	1
果樹	159 100.0	121 76.1	2 1.3	8 5.0	24 15.1	1 0.6	3 1.9	10
酪農	138 100.0	131 94.9	0 0.0	5 3.6	0 0.0	2 1.4	0 0.0	52
肉用牛	92 100.0	85 92.4	2 2.2	1 1.1	0 0.0	2 2.2	2 2.2	31
養豚	74 100.0	71 95.9	0 0.0	2 2.7	0 0.0	0 0.0	1 1.4	15
養鶏	80 100.0	76 95.0	1 1.3	3 3.8	0 0.0	0 0.0	0 0.0	8
その他	139 100.0	103 74.1	3 2.2	24 17.3	2 1.4	1 0.7	6 4.3	11

注) 合計に不明は含まない。

2. 従業員の状況について

問5 現在の従業員

(1) 常勤役員

	回答あり	回答人数別						回答法人の平均人数(人)			回答なし
		0人	1人	2人	3人	4人	5人以上	合計	男子	女子	
合計	1,576 100.0	165 10.5	319 20.2	484 30.7	343 21.8	172 10.9	93 5.9	2.27	1.68	0.59	19
(経営形態別)											
法人	1,576 100.0	165 10.5	319 20.2	484 30.7	343 21.8	172 10.9	93 5.9	2.27	1.68	0.59	19
個人											
(農業地域別)											
北海道	174 100.0	19 10.9	32 18.4	55 31.6	22 12.6	25 14.4	21 12.1	2.44	1.80	0.63	1
東北	238 100.0	18 7.6	43 18.1	75 31.5	64 26.9	28 11.8	10 4.2	2.34	1.76	0.59	0
北陸	136 100.0	19 14.0	21 15.4	48 35.3	31 22.8	11 8.1	6 4.4	2.12	1.75	0.37	2
関東・東山	240 100.0	17 7.1	55 22.9	79 32.9	57 23.8	22 9.2	10 4.2	2.20	1.53	0.67	2
東海	150 100.0	15 10.0	29 19.3	42 28.0	38 25.3	18 12.0	8 5.3	2.33	1.73	0.61	3
近畿	108 100.0	18 16.7	25 23.1	21 19.4	25 23.1	13 12.0	6 5.6	2.13	1.60	0.53	2
中国	131 100.0	13 9.9	24 18.3	39 29.8	30 22.9	15 11.5	10 7.6	2.59	2.11	0.48	3
四国	79 100.0	9 11.4	19 24.1	26 32.9	13 16.5	6 7.6	6 7.6	2.13	1.41	0.72	1
九州・沖縄	312 100.0	37 11.9	70 22.4	95 30.4	61 19.6	33 10.6	16 5.1	2.14	1.53	0.61	3
(従業員数規模別)											
5人以下	273 100.0	71 26.0	87 31.9	77 28.2	33 12.1	5 1.8	0 0.0	1.32	0.95	0.37	7
6～10	474 100.0	35 7.4	110 23.2	166 35.0	106 22.4	42 8.9	15 3.2	2.13	1.54	0.59	5
11～20	448 100.0	21 4.7	86 19.2	136 30.4	124 27.7	59 13.2	22 4.9	2.43	1.81	0.62	0
21～50	277 100.0	19 6.9	27 9.7	88 31.8	57 20.6	52 18.8	34 12.3	2.90	2.12	0.78	4
51人以上	90 100.0	5 5.6	9 10.0	17 18.9	23 25.6	14 15.6	22 24.4	3.48	2.91	0.57	2
(主な作物別)											
稲作	352 100.0	43 12.2	59 16.8	117 33.2	76 21.6	40 11.4	17 4.8	2.23	1.85	0.38	6
いも・麦・マメ	49 100.0	8 16.3	9 18.4	11 22.4	9 18.4	10 20.4	2 4.1	2.22	1.84	0.39	0
露地野菜	185 100.0	22 11.9	57 30.8	48 25.9	33 17.8	17 9.2	8 4.3	1.98	1.37	0.61	2
施設野菜	200 100.0	18 9.0	50 25.0	54 27.0	48 24.0	19 9.5	11 5.5	2.21	1.61	0.61	0
花き・花木	119 100.0	7 5.9	22 18.5	44 37.0	29 24.4	14 11.8	3 2.5	2.28	1.48	0.80	1
工芸作目	33 100.0	4 12.1	13 39.4	6 18.2	6 18.2	4 12.1	0 0.0	1.79	1.30	0.48	1
果樹	112 100.0	17 15.2	31 27.7	31 27.7	13 11.6	16 14.3	4 3.6	2.00	1.52	0.48	4
酪農	126 100.0	5 4.0	16 12.7	43 34.1	33 26.2	14 11.1	15 11.9	2.71	1.92	0.79	1
肉用牛	95 100.0	9 9.5	19 20.0	27 28.4	22 23.2	11 11.6	7 7.4	2.33	1.63	0.69	0
養豚	83 100.0	7 8.4	7 8.4	25 30.1	27 32.5	5 6.0	12 14.5	2.77	2.06	0.71	0
養鶏	79 100.0	6 7.6	12 15.2	23 29.1	22 27.8	9 11.4	7 8.9	2.81	2.08	0.73	1
その他	123 100.0	18 14.6	21 17.1	45 36.6	23 18.7	10 8.1	6 4.9	2.07	1.46	0.61	2

2. 従業員の状況について

問5 現在の従業員

(2) 常勤家族就労者

	回答あり	回答人数別						回答事業体の平均人数(人)			回答なし
		0人	1人	2人	3人	4人	5人以上	合計	男子	女子	
合計	2,117 100.0	1,201 56.7	345 16.3	287 13.6	180 8.5	69 3.3	35 1.7	0.95	0.45	0.49	30
(経営形態別)											
法人	1,570 100.0	974 62.0	254 16.2	176 11.2	103 6.6	36 2.3	27 1.7	0.82	0.41	0.41	25
個人	547 100.0	227 41.5	91 16.6	111 20.3	77 14.1	33 6.0	8 1.5	1.32	0.59	0.73	5
(農業地域別)											
北海道	244 100.0	117 48.0	42 17.2	43 17.6	23 9.4	11 4.5	8 3.3	1.21	0.59	0.62	1
東北	304 100.0	165 54.3	63 20.7	42 13.8	25 8.2	4 1.3	5 1.6	0.89	0.44	0.45	0
北陸	164 100.0	112 68.3	19 11.6	22 13.4	8 4.9	1 0.6	2 1.2	0.70	0.36	0.34	3
関東・東山	334 100.0	188 56.3	56 16.8	45 13.5	31 9.3	9 2.7	5 1.5	0.90	0.44	0.46	5
東海	199 100.0	122 61.3	27 13.6	25 12.6	14 7.0	8 4.0	3 1.5	0.83	0.38	0.46	3
近畿	161 100.0	96 59.6	23 14.3	16 9.9	18 11.2	7 4.3	1 0.6	0.88	0.37	0.52	3
中国	179 100.0	104 58.1	34 19.0	22 12.3	12 6.7	4 2.2	3 1.7	1.03	0.46	0.58	5
四国	116 100.0	55 47.4	21 18.1	23 19.8	10 8.6	4 3.4	3 2.6	1.14	0.48	0.66	1
九州・沖縄	408 100.0	239 58.6	58 14.2	47 11.5	38 9.3	21 5.1	5 1.2	0.95	0.49	0.46	6
(従業員数規模別)											
5人以下	574 100.0	344 59.9	103 17.9	80 13.9	37 6.4	10 1.7	0 0.0	0.72	0.31	0.41	13
6～10	607 100.0	322 53.0	93 15.3	102 16.8	65 10.7	21 3.5	4 0.7	0.99	0.48	0.51	8
11～20	498 100.0	251 50.4	86 17.3	66 13.3	56 11.2	23 4.6	16 3.2	1.14	0.54	0.59	0
21～50	283 100.0	161 56.9	50 17.7	32 11.3	15 5.3	13 4.6	12 4.2	1.09	0.58	0.51	5
51人以上	93 100.0	61 65.6	13 14.0	7 7.5	7 7.5	2 2.2	3 3.2	1.24	0.62	0.61	3
(主な作物別)											
稲作	442 100.0	292 66.1	55 12.4	49 11.1	32 7.2	8 1.8	6 1.4	0.73	0.36	0.37	8
いも・麦・マメ	57 100.0	33 57.9	7 12.3	6 10.5	8 14.0	1 1.8	2 3.5	1.16	0.63	0.53	2
露地野菜	286 100.0	171 59.8	41 14.3	38 13.3	20 7.0	8 2.8	8 2.8	0.88	0.44	0.44	2
施設野菜	309 100.0	144 46.6	60 19.4	48 15.5	36 11.7	18 5.8	3 1.0	1.17	0.53	0.64	1
花き・花木	159 100.0	76 47.8	37 23.3	19 11.9	16 10.1	8 5.0	3 1.9	1.08	0.48	0.60	2
工芸作目	37 100.0	25 67.6	7 18.9	2 5.4	3 8.1	0 0.0	0 0.0	0.54	0.24	0.30	1
果樹	164 100.0	92 56.1	19 11.6	28 17.1	15 9.1	4 2.4	6 3.7	1.32	0.62	0.70	5
酪農	189 100.0	86 45.5	39 20.6	35 18.5	17 9.0	10 5.3	2 1.1	1.12	0.51	0.61	1
肉用牛	122 100.0	61 50.0	24 19.7	19 15.6	13 10.7	4 3.3	1 0.8	1.01	0.53	0.48	1
養豚	89 100.0	57 64.0	11 12.4	13 14.6	4 4.5	3 3.4	1 1.1	0.75	0.45	0.30	0
養鶏	86 100.0	45 52.3	19 22.1	15 17.4	5 5.8	2 2.3	0 0.0	0.84	0.40	0.44	2
その他	146 100.0	100 68.5	23 15.8	10 6.8	8 5.5	2 1.4	3 2.1	0.62	0.25	0.37	4

2. 従業員の状況について

問5 現在の従業員

(3) 正社員

	回答あり	回答人数別							回答事業体の平均人数(人)			回答なし
		0人	1人	2人	3~5	6~10	11~20	21人以上	合計	男子	女子	
合計	2,123 100.0	427 20.1	365 17.2	318 15.0	507 23.9	287 13.5	127 6.0	92 4.3	5.52	3.93	1.60	24
(経営形態別)												
法人	1,577 100.0	210 13.3	198 12.6	231 14.6	452 28.7	270 17.1	126 8.0	90 5.7	6.97	4.95	2.02	18
個人	546 100.0	217 39.7	167 30.6	87 15.9	55 10.1	17 3.1	1 0.2	2 0.4	1.35	0.98	0.38	6
(農業地域別)												
北海道	244 100.0	51 20.9	48 19.7	37 15.2	53 21.7	29 11.9	18 7.4	8 3.3	4.34	3.19	1.15	1
東北	304 100.0	62 20.4	44 14.5	42 13.8	85 28.0	43 14.1	17 5.6	11 3.6	4.75	3.20	1.55	0
北陸	165 100.0	25 15.2	20 12.1	36 21.8	44 26.7	27 16.4	8 4.8	5 3.0	4.44	3.13	1.30	2
関東・東山	337 100.0	73 21.7	54 16.0	46 13.6	75 22.3	46 13.6	28 8.3	15 4.5	5.40	3.82	1.58	2
東海	198 100.0	29 14.6	37 18.7	45 22.7	40 20.2	28 14.1	7 3.5	12 6.1	7.13	5.32	1.81	4
近畿	160 100.0	33 20.6	32 20.0	22 13.8	45 28.1	18 11.3	9 5.6	1 0.6	3.76	2.94	0.83	4
中国	181 100.0	41 22.7	28 15.5	24 13.3	43 23.8	23 12.7	13 7.2	9 5.0	4.75	3.43	1.32	3
四国	116 100.0	34 29.3	22 19.0	14 12.1	25 21.6	14 12.1	4 3.4	3 2.6	5.00	3.03	1.97	1
九州・沖縄	409 100.0	78 19.1	80 19.6	49 12.0	95 23.2	57 13.9	22 5.4	28 6.8	7.76	5.52	2.24	5
(従業員数規模別)												
5人以下	572 100.0	208 36.4	187 32.7	117 20.5	60 10.5	0 0.0	0 0.0	0 0.0	1.08	0.87	0.20	15
6~10	610 100.0	98 16.1	110 18.0	123 20.2	226 37.0	53 8.7	0 0.0	0 0.0	2.56	1.97	0.59	5
11~20	498 100.0	43 8.6	56 11.2	62 12.4	156 31.3	145 29.1	36 7.2	0 0.0	4.78	3.51	1.27	0
21~50	286 100.0	12 4.2	9 3.1	15 5.2	59 20.6	77 26.9	72 25.2	42 14.7	10.83	7.36	3.47	2
51人以上	95 100.0	4 4.2	3 3.2	1 1.1	6 6.3	12 12.6	19 20.0	50 52.6	42.87	29.28	13.59	1
(主な作物別)												
稲作	443 100.0	82 18.5	81 18.3	87 19.6	119 26.9	50 11.3	17 3.8	7 1.6	3.36	2.65	0.71	7
いも・麦・マメ	57 100.0	15 26.3	14 24.6	5 8.8	9 15.8	11 19.3	2 3.5	1 1.8	3.81	2.81	1.00	2
露地野菜	285 100.0	59 20.7	60 21.1	41 14.4	70 24.6	36 12.6	13 4.6	6 2.1	3.94	2.81	1.13	3
施設野菜	308 100.0	81 26.3	56 18.2	39 12.7	80 26.0	32 10.4	14 4.5	6 1.9	3.86	2.59	1.27	2
花き・花木	160 100.0	37 23.1	22 13.8	28 17.5	33 20.6	29 18.1	9 5.6	2 1.3	3.77	2.14	1.63	1
工芸作目	37 100.0	12 32.4	8 21.6	5 13.5	8 21.6	2 5.4	0 0.0	2 5.4	3.92	3.11	0.81	1
果樹	166 100.0	42 25.3	36 21.7	27 16.3	24 14.5	24 14.5	8 4.8	5 3.0	3.75	2.48	1.27	3
酪農	190 100.0	32 16.8	29 15.3	26 13.7	55 28.9	29 15.3	9 4.7	10 5.3	4.81	3.57	1.24	0
肉用牛	122 100.0	13 10.7	22 18.0	25 20.5	29 23.8	19 15.6	10 8.2	4 3.3	8.82	7.01	1.81	1
養豚	89 100.0	10 11.2	5 5.6	9 10.1	29 32.6	13 14.6	10 11.2	13 14.6	14.62	11.29	3.33	0
養鶏	88 100.0	7 8.0	12 13.6	13 14.8	12 13.6	11 12.5	13 14.8	20 22.7	15.09	10.24	4.85	0
その他	147 100.0	29 19.7	15 10.2	11 7.5	34 23.1	26 17.7	19 12.9	13 8.8	10.18	6.40	3.78	3

2. 従業員の状況について

問5 現在の従業員

(3) 正社員のうち農家以外の出身者

	回答あり	回答人数別							回答事業体の平均人数(人)			回答なし
		0人	1人	2人	3~5	6~10	11~20	21人以上	合計	男子	女子	
合計	2,118 100.0	854 40.3	369 17.4	267 12.6	332 15.7	181 8.5	79 3.7	36 1.7	2.83	2.01	0.82	29
(経営形態別)												
法人	1,573 100.0	577 36.7	221 14.0	195 12.4	298 18.9	169 10.7	78 5.0	35 2.2	3.46	2.46	1.00	22
個人	545 100.0	277 50.8	148 27.2	72 13.2	34 6.2	12 2.2	1 0.2	1 0.2	0.99	0.68	0.30	7
(農業地域別)												
北海道	244 100.0	85 34.8	51 20.9	28 11.5	38 15.6	24 9.8	14 5.7	4 1.6	3.17	2.33	0.84	1
東北	304 100.0	130 42.8	42 13.8	48 15.8	50 16.4	16 5.3	13 4.3	5 1.6	2.60	1.75	0.85	0
北陸	164 100.0	62 37.8	32 19.5	23 14.0	28 17.1	14 8.5	3 1.8	2 1.2	2.32	1.62	0.70	3
関東・東山	335 100.0	125 37.3	54 16.1	39 11.6	58 17.3	32 9.6	20 6.0	7 2.1	3.39	2.31	1.07	4
東海	199 100.0	75 37.7	40 20.1	31 15.6	31 15.6	11 5.5	6 3.0	5 2.5	3.26	2.46	0.80	3
近畿	160 100.0	53 33.1	42 26.3	23 14.4	25 15.6	12 7.5	4 2.5	1 0.6	2.61	2.01	0.59	4
中国	180 100.0	75 41.7	28 15.6	22 12.2	30 16.7	16 8.9	7 3.9	2 1.1	2.53	1.75	0.78	4
四国	116 100.0	56 48.3	17 14.7	11 9.5	18 15.5	11 9.5	2 1.7	1 0.9	2.21	1.47	0.74	1
九州・沖縄	407 100.0	189 46.4	63 15.5	40 9.8	53 13.0	43 10.6	10 2.5	9 2.2	2.72	1.96	0.76	7
(従業員数規模別)												
5人以下	572 100.0	307 53.7	146 25.5	80 14.0	34 5.9	5 0.9	0 0.0	0 0.0	0.80	0.60	0.19	15
6~10	607 100.0	252 41.5	123 20.3	88 14.5	121 19.9	22 3.6	1 0.2	0 0.0	1.51	1.14	0.37	8
11~20	498 100.0	147 29.5	75 15.1	70 14.1	114 22.9	75 15.1	17 3.4	0 0.0	2.89	2.12	0.76	0
21~50	284 100.0	68 23.9	13 4.6	23 8.1	52 18.3	67 23.6	44 15.5	17 6.0	6.52	4.35	2.18	4
51人以上	95 100.0	36 37.9	3 3.2	1 1.1	8 8.4	11 11.6	17 17.9	19 20.0	13.57	9.43	4.14	1
(主な作物別)												
稲作	442 100.0	214 48.4	86 19.5	61 13.8	49 11.1	23 5.2	5 1.1	4 0.9	1.62	1.29	0.33	8
いも・麦・マメ	57 100.0	25 43.9	14 24.6	5 8.8	7 12.3	4 7.0	2 3.5	0 0.0	1.88	1.56	0.32	2
露地野菜	285 100.0	112 39.3	57 20.0	37 13.0	44 15.4	27 9.5	5 1.8	3 1.1	2.39	1.71	0.68	3
施設野菜	307 100.0	129 42.0	53 17.3	36 11.7	65 21.2	15 4.9	6 2.0	3 1.0	2.07	1.46	0.62	3
花き・花木	159 100.0	65 40.9	22 13.8	22 13.8	26 16.4	19 11.9	5 3.1	0 0.0	2.52	1.40	1.13	2
工芸作目	37 100.0	17 45.9	9 24.3	5 13.5	4 10.8	2 5.4	0 0.0	0 0.0	1.35	1.16	0.19	1
果樹	165 100.0	56 33.9	38 23.0	24 14.5	24 14.5	16 9.7	4 2.4	3 1.8	2.69	1.70	0.99	4
酪農	190 100.0	54 28.4	35 18.4	22 11.6	41 21.6	25 13.2	10 5.3	3 1.6	3.46	2.55	0.91	0
肉用牛	122 100.0	45 36.9	22 18.0	18 14.8	18 14.8	12 9.8	6 4.9	1 0.8	2.62	2.21	0.41	1
養豚	89 100.0	28 31.5	9 10.1	12 13.5	19 21.3	6 6.7	10 11.2	5 5.6	5.53	4.40	1.12	0
養鶏	88 100.0	38 43.2	11 12.5	8 9.1	6 6.8	11 12.5	8 9.1	6 6.8	6.91	4.85	2.06	0
その他	146 100.0	52 35.6	12 8.2	14 9.6	24 16.4	20 13.7	17 11.6	7 4.8	5.40	3.28	2.12	4

2. 従業員の状況について

問5 現在の従業員

(4) 常勤パート

	回答あり	回答人数別							回答法人の平均人数(人)			回答なし
		0人	1人	2人	3~5	6~10	11~20	21人以上	合計	男子	女子	
合計	2,118 100.0	974 46.0	265 12.5	165 7.8	290 13.7	175 8.3	141 6.7	108 5.1	4.70	1.29	3.40	29
(経営形態別)												
法人	1,573 100.0	613 39.0	202 12.8	129 8.2	234 14.9	156 9.9	132 8.4	107 6.8	5.93	1.63	4.30	22
個人	545 100.0	361 66.2	63 11.6	36 6.6	56 10.3	19 3.5	9 1.7	1 0.2	1.14	0.31	0.82	7
(農業地域別)												
北海道	243 100.0	132 54.3	35 14.4	16 6.6	30 12.3	18 7.4	5 2.1	7 2.9	2.99	0.74	2.25	2
東北	304 100.0	126 41.4	43 14.1	32 10.5	51 16.8	22 7.2	18 5.9	12 3.9	4.20	1.20	3.00	0
北陸	165 100.0	97 58.8	22 13.3	12 7.3	18 10.9	8 4.8	5 3.0	3 1.8	2.33	0.61	1.72	2
関東・東山	335 100.0	141 42.1	39 11.6	16 4.8	46 13.7	36 10.7	34 10.1	23 6.9	6.16	1.59	4.57	4
東海	198 100.0	85 42.9	24 12.1	14 7.1	25 12.6	17 8.6	20 10.1	13 6.6	5.84	1.76	4.08	4
近畿	161 100.0	71 44.1	17 10.6	17 10.6	18 11.2	9 5.6	16 9.9	13 8.1	5.06	1.36	3.70	3
中国	180 100.0	98 54.4	17 9.4	13 7.2	26 14.4	11 6.1	8 4.4	7 3.9	4.02	1.19	2.82	4
四国	116 100.0	56 48.3	18 15.5	11 9.5	11 9.5	13 11.2	3 2.6	4 3.4	3.47	0.81	2.66	1
九州・沖縄	407 100.0	166 40.8	49 12.0	32 7.9	63 15.5	41 10.1	31 7.6	25 6.1	5.70	1.65	4.05	7
(従業員数規模別)												
5人以下	572 100.0	406 71.0	95 16.6	45 7.9	26 4.5	0 0.0	0 0.0	0 0.0	0.48	0.20	0.27	15
6~10	610 100.0	304 49.8	101 16.6	64 10.5	114 18.7	27 4.4	0 0.0	0 0.0	1.35	0.49	0.86	5
11~20	497 100.0	148 29.8	51 10.3	44 8.9	118 23.7	99 19.9	37 7.4	0 0.0	3.72	1.00	2.72	1
21~50	284 100.0	44 15.5	14 4.9	11 3.9	28 9.9	46 16.2	94 33.1	47 16.5	11.21	2.58	8.63	4
51人以上	93 100.0	10 10.8	4 4.3	1 1.1	4 4.3	3 3.2	10 10.8	61 65.6	41.02	11.78	29.24	3
(主な作物別)												
稲作	443 100.0	266 60.0	61 13.8	36 8.1	48 10.8	14 3.2	10 2.3	8 1.8	1.93	0.79	1.14	7
いも・麦・マメ	58 100.0	30 51.7	4 6.9	2 3.4	10 17.2	5 8.6	4 6.9	3 5.2	4.24	1.29	2.95	1
露地野菜	285 100.0	143 50.2	34 11.9	27 9.5	35 12.3	25 8.8	13 4.6	8 2.8	3.93	1.36	2.57	3
施設野菜	308 100.0	99 32.1	22 7.1	17 5.5	52 16.9	43 14.0	40 13.0	35 11.4	9.12	1.94	7.18	2
花き・花木	157 100.0	32 20.4	18 11.5	14 8.9	31 19.7	23 14.6	26 16.6	13 8.3	7.50	1.10	6.40	4
工芸作目	37 100.0	16 43.2	8 21.6	2 5.4	6 16.2	2 5.4	1 2.7	2 5.4	3.19	1.57	1.62	1
果樹	165 100.0	74 44.8	25 15.2	19 11.5	23 13.9	15 9.1	6 3.6	3 1.8	2.84	0.78	2.07	4
酪農	189 100.0	112 59.3	32 16.9	16 8.5	18 9.5	7 3.7	3 1.6	1 0.5	1.57	0.66	0.91	1
肉用牛	122 100.0	66 54.1	25 20.5	9 7.4	15 12.3	4 3.3	0 0.0	3 2.5	3.07	1.80	1.26	1
養豚	89 100.0	52 58.4	12 13.5	5 5.6	11 12.4	3 3.4	3 3.4	3 3.4	2.65	0.93	1.72	0
養鶏	87 100.0	15 17.2	10 11.5	10 11.5	17 19.5	12 13.8	11 12.6	12 13.8	10.56	3.23	7.33	1
その他	147 100.0	51 34.7	14 9.5	8 5.4	21 14.3	20 13.6	19 12.9	14 9.5	7.01	1.61	5.40	3

2. 従業員の状況について

問5 現在の従業員

(5) アルバイト

	回答あり	回答人数別							回答法人の平均人数(人)			回答なし
		0人	1人	2人	3~5	6~10	11~20	21人以上	合計	男子	女子	
合計	2,117 100.0	1,289 60.9	227 10.7	159 7.5	211 10.0	148 7.0	55 2.6	28 1.3	2.60	1.46	1.14	30
(経営形態別)												
法人	1,573 100.0	947 60.2	162 10.3	116 7.4	155 9.9	125 7.9	45 2.9	23 1.5	2.84	1.64	1.20	22
個人	544 100.0	342 62.9	65 11.9	43 7.9	56 10.3	23 4.2	10 1.8	5 0.9	1.91	0.92	0.99	8
(農業地域別)												
北海道	243 100.0	160 65.8	28 11.5	16 6.6	18 7.4	14 5.8	6 2.5	1 0.4	1.75	0.57	1.18	2
東北	304 100.0	175 57.6	24 7.9	24 7.9	42 13.8	27 8.9	10 3.3	2 0.7	2.13	0.88	1.25	0
北陸	165 100.0	80 48.5	24 14.5	15 9.1	19 11.5	12 7.3	7 4.2	8 4.8	10.19	8.13	2.07	2
関東・東山	335 100.0	214 63.9	30 9.0	22 6.6	36 10.7	24 7.2	3 0.9	6 1.8	1.93	0.98	0.95	4
東海	199 100.0	125 62.8	21 10.6	13 6.5	18 9.0	16 8.0	5 2.5	1 0.5	2.31	1.29	1.02	3
近畿	160 100.0	99 61.9	13 8.1	13 8.1	19 11.9	11 6.9	1 0.6	4 2.5	2.16	1.08	1.09	4
中国	180 100.0	123 68.3	17 9.4	15 8.3	12 6.7	7 3.9	4 2.2	2 1.1	1.43	0.57	0.86	4
四国	116 100.0	55 47.4	20 17.2	13 11.2	13 11.2	12 10.3	3 2.6	0 0.0	2.03	0.84	1.19	1
九州・沖縄	406 100.0	253 62.3	50 12.3	28 6.9	33 8.1	25 6.2	15 3.7	2 0.5	1.76	0.86	0.89	8
(従業員数規模別)												
5人以下	571 100.0	437 76.5	81 14.2	36 6.3	17 3.0	0 0.0	0 0.0	0 0.0	0.37	0.17	0.19	16
6~10	610 100.0	352 57.7	74 12.1	71 11.6	86 14.1	27 4.4	0 0.0	0 0.0	1.19	0.65	0.54	5
11~20	497 100.0	237 47.7	45 9.1	33 6.6	79 15.9	82 16.5	21 4.2	0 0.0	2.66	1.26	1.40	1
21~50	282 100.0	151 53.5	20 7.1	18 6.4	24 8.5	29 10.3	27 9.6	13 4.6	4.19	2.00	2.18	6
51人以上	95 100.0	50 52.6	7 7.4	1 1.1	5 5.3	10 10.5	7 7.4	15 15.8	21.80	14.72	7.08	1
(主な作物別)												
稲作	444 100.0	234 52.7	48 10.8	43 9.7	59 13.3	33 7.4	16 3.6	11 2.5	5.10	3.83	1.27	6
いも・麦・マメ	57 100.0	28 49.1	6 10.5	6 10.5	9 15.8	6 10.5	1 1.8	1 1.8	2.82	1.11	1.72	2
露地野菜	285 100.0	158 55.4	32 11.2	27 9.5	34 11.9	19 6.7	8 2.8	7 2.5	2.91	1.16	1.74	3
施設野菜	307 100.0	199 64.8	30 9.8	24 7.8	24 7.8	19 6.2	9 2.9	2 0.7	1.65	0.62	1.03	3
花き・花木	157 100.0	100 63.7	15 9.6	10 6.4	13 8.3	15 9.6	2 1.3	2 1.3	2.70	0.95	1.75	4
工芸作目	38 100.0	21 55.3	4 10.5	2 5.3	5 13.2	4 10.5	2 5.3	0 0.0	2.21	1.53	0.68	0
果樹	166 100.0	79 47.6	13 7.8	14 8.4	27 16.3	23 13.9	8 4.8	2 1.2	3.06	1.34	1.72	3
酪農	189 100.0	143 75.7	24 12.7	9 4.8	5 2.6	6 3.2	2 1.1	0 0.0	0.71	0.41	0.30	1
肉用牛	122 100.0	100 82.0	12 9.8	3 2.5	4 3.3	3 2.5	0 0.0	0 0.0	0.45	0.34	0.11	1
養豚	89 100.0	67 75.3	11 12.4	3 3.4	5 5.6	2 2.2	1 1.1	0 0.0	0.73	0.44	0.29	0
養鶏	86 100.0	58 67.4	14 16.3	4 4.7	7 8.1	2 2.3	1 1.2	0 0.0	0.92	0.43	0.49	2
その他	146 100.0	84 57.5	14 9.6	13 8.9	18 12.3	11 7.5	4 2.7	2 1.4	2.09	0.84	1.25	4

2. 従業員の状況について

問5 現在の従業員

(6) 日本人研修生

	回答あり	回答人数別						回答法人の平均人数(人)			回答なし
		0人	1人	2人	3人	4人	5人以上	合計	男子	女子	
合計	2,109 100.0	1,852 87.8	166 7.9	50 2.4	17 0.8	7 0.3	17 0.8	0.26	0.20	0.06	38
(経営形態別)											
法人	1,565 100.0	1,393 89.0	104 6.6	37 2.4	12 0.8	5 0.3	14 0.9	0.24	0.19	0.05	30
個人	544 100.0	459 84.4	62 11.4	13 2.4	5 0.9	2 0.4	3 0.6	0.32	0.22	0.10	8
(農業地域別)											
北海道	243 100.0	214 88.1	18 7.4	8 3.3	1 0.4	1 0.4	1 0.4	0.19	0.16	0.04	2
東北	304 100.0	270 88.8	21 6.9	9 3.0	2 0.7	2 0.7	0 0.0	0.17	0.15	0.02	0
北陸	164 100.0	155 94.5	5 3.0	3 1.8	0 0.0	0 0.0	1 0.6	0.10	0.06	0.04	3
関東・東山	333 100.0	270 81.1	38 11.4	10 3.0	6 1.8	2 0.6	7 2.1	0.56	0.39	0.17	6
東海	198 100.0	184 92.9	9 4.5	5 2.5	0 0.0	0 0.0	0 0.0	0.10	0.09	0.01	4
近畿	160 100.0	139 86.9	13 8.1	2 1.3	2 1.3	1 0.6	3 1.9	0.28	0.26	0.01	4
中国	179 100.0	163 91.1	14 7.8	2 1.1	0 0.0	0 0.0	0 0.0	0.10	0.09	0.01	5
四国	115 100.0	96 83.5	13 11.3	4 3.5	1 0.9	0 0.0	1 0.9	0.25	0.21	0.04	2
九州・沖縄	405 100.0	354 87.4	35 8.6	6 1.5	5 1.2	1 0.2	4 1.0	0.33	0.24	0.09	9
(従業員数規模別)											
5人以下	571 100.0	496 86.9	49 8.6	14 2.5	5 0.9	2 0.4	5 0.9	0.23	0.19	0.04	16
6～10	607 100.0	542 89.3	46 7.6	12 2.0	4 0.7	1 0.2	2 0.3	0.16	0.14	0.02	8
11～20	497 100.0	438 88.1	41 8.2	11 2.2	1 0.2	2 0.4	4 0.8	0.28	0.19	0.09	1
21～50	279 100.0	237 84.9	16 5.7	13 4.7	7 2.5	2 0.7	4 1.4	0.39	0.36	0.03	9
51人以上	93 100.0	89 95.7	2 2.2	0 0.0	0 0.0	0 0.0	2 2.2	0.67	0.33	0.33	3
(主な作物別)											
稲作	442 100.0	388 87.8	36 8.1	8 1.8	2 0.5	1 0.2	7 1.6	0.27	0.22	0.05	8
いも・麦・マメ	57 100.0	51 89.5	3 5.3	2 3.5	0 0.0	0 0.0	1 1.8	0.23	0.18	0.05	2
露地野菜	284 100.0	227 79.9	30 10.6	14 4.9	5 1.8	2 0.7	6 2.1	0.70	0.46	0.24	4
施設野菜	307 100.0	258 84.0	36 11.7	8 2.6	4 1.3	0 0.0	1 0.3	0.23	0.20	0.03	3
花き・花木	157 100.0	147 93.6	6 3.8	2 1.3	1 0.6	1 0.6	0 0.0	0.11	0.08	0.03	4
工芸作目	37 100.0	35 94.6	1 2.7	0 0.0	1 2.7	0 0.0	0 0.0	0.11	0.11	0.00	1
果樹	164 100.0	140 85.4	18 11.0	5 3.0	1 0.6	0 0.0	0 0.0	0.19	0.18	0.01	5
酪農	189 100.0	169 89.4	13 6.9	6 3.2	0 0.0	1 0.5	0 0.0	0.15	0.12	0.04	1
肉用牛	122 100.0	115 94.3	6 4.9	0 0.0	0 0.0	0 0.0	1 0.8	0.09	0.07	0.02	1
養豚	89 100.0	84 94.4	3 3.4	0 0.0	1 1.1	1 1.1	0 0.0	0.11	0.11	0.00	0
養鶏	86 100.0	82 95.3	2 2.3	2 2.3	0 0.0	0 0.0	0 0.0	0.07	0.02	0.05	2
その他	144 100.0	130 90.3	9 6.3	2 1.4	2 1.4	0 0.0	1 0.7	0.20	0.18	0.02	6

2. 従業員の状況について

問5 現在の従業員

(7) 外国人技能実習生

	回答あり	回答人数別							回答法人の平均人数(人)			回答なし
		0人	1人	2人	3人	4人	5~6	7人以上	合計	男子	女子	
合計	2,110 100.0	1,823 86.4	38 1.8	73 3.5	46 2.2	46 2.2	57 2.7	27 1.3	0.53	0.18	0.36	37
(経営形態別)												
法人	1,565 100.0	1,316 84.1	29 1.9	62 4.0	40 2.6	39 2.5	54 3.5	25 1.6	0.65	0.21	0.44	30
個人	545 100.0	507 93.0	9 1.7	11 2.0	6 1.1	7 1.3	3 0.6	2 0.4	0.20	0.08	0.12	7
(農業地域別)												
北海道	243 100.0	213 87.7	9 3.7	9 3.7	8 3.3	0 0.0	3 1.2	1 0.4	0.33	0.12	0.21	2
東北	304 100.0	288 94.7	1 0.3	5 1.6	1 0.3	1 0.3	3 1.0	5 1.6	0.30	0.13	0.17	0
北陸	164 100.0	161 98.2	0 0.0	2 1.2	0 0.0	0 0.0	0 0.0	1 0.6	0.10	0.01	0.09	3
関東・東山	333 100.0	253 76.0	11 3.3	16 4.8	16 4.8	15 4.5	17 5.1	5 1.5	0.94	0.53	0.41	6
東海	198 100.0	170 85.9	5 2.5	4 2.0	4 2.0	9 4.5	6 3.0	0 0.0	0.48	0.09	0.39	4
近畿	160 100.0	152 95.0	2 1.3	1 0.6	0 0.0	1 0.6	3 1.9	1 0.6	0.21	0.10	0.11	4
中国	179 100.0	164 91.6	3 1.7	5 2.8	4 2.2	0 0.0	2 1.1	1 0.6	0.30	0.04	0.26	5
四国	116 100.0	79 68.1	1 0.9	12 10.3	6 5.2	10 8.6	5 4.3	3 2.6	1.19	0.24	0.95	1
九州・沖縄	405 100.0	337 83.2	6 1.5	18 4.4	7 1.7	9 2.2	18 4.4	10 2.5	0.74	0.13	0.61	9
(従業員数規模別)												
5人以下	572 100.0	526 92.0	12 2.1	12 2.1	8 1.4	8 1.4	4 0.7	2 0.3	0.23	0.08	0.15	15
6~10	607 100.0	527 86.8	20 3.3	26 4.3	10 1.6	9 1.5	13 2.1	2 0.3	0.39	0.16	0.23	8
11~20	497 100.0	430 86.5	3 0.6	18 3.6	12 2.4	17 3.4	13 2.6	4 0.8	0.51	0.13	0.37	1
21~50	279 100.0	219 78.5	2 0.7	13 4.7	12 4.3	9 3.2	18 6.5	6 2.2	0.91	0.34	0.56	9
51人以上	93 100.0	60 64.5	0 0.0	4 4.3	4 4.3	3 3.2	9 9.7	13 14.0	2.71	0.72	1.99	3
(主な作物別)												
稲作	442 100.0	431 97.5	2 0.5	4 0.9	2 0.5	0 0.0	1 0.2	2 0.5	0.09	0.08	0.01	8
いも・麦・マメ	57 100.0	55 96.5	0 0.0	0 0.0	0 0.0	0 0.0	1 1.8	1 1.8	0.32	0.00	0.32	2
露地野菜	285 100.0	222 77.9	5 1.8	16 5.6	5 1.8	14 4.9	14 4.9	9 3.2	0.93	0.31	0.61	3
施設野菜	307 100.0	236 76.9	4 1.3	20 6.5	6 2.0	14 4.6	17 5.5	10 3.3	1.06	0.24	0.82	3
花き・花木	157 100.0	130 82.8	3 1.9	5 3.2	7 4.5	4 2.5	7 4.5	1 0.6	0.71	0.20	0.50	4
工芸作目	37 100.0	33 89.2	1 2.7	2 5.4	1 2.7	0 0.0	0 0.0	0 0.0	0.22	0.14	0.08	1
果樹	164 100.0	157 95.7	1 0.6	3 1.8	2 1.2	0 0.0	1 0.6	0 0.0	0.12	0.04	0.08	5
酪農	189 100.0	144 76.2	11 5.8	10 5.3	10 5.3	7 3.7	7 3.7	0 0.0	0.67	0.29	0.39	1
肉用牛	122 100.0	116 95.1	4 3.3	1 0.8	1 0.8	0 0.0	0 0.0	0 0.0	0.07	0.05	0.02	1
養豚	89 100.0	74 83.1	3 3.4	5 5.6	3 3.4	1 1.1	1 1.1	2 2.2	0.56	0.34	0.22	0
養鶏	86 100.0	72 83.7	2 2.3	2 2.3	4 4.7	2 2.3	4 4.7	0 0.0	0.56	0.24	0.31	2
その他	144 100.0	128 88.9	1 0.7	4 2.8	5 3.5	4 2.8	1 0.7	1 0.7	0.40	0.04	0.36	6

2. 従業員の状況について

問6 従業員の主な年齢

(1) 正社員 男子

	合計	10歳代	20歳代	30歳代	40歳代	50歳代	60歳以上	不明
合計	1,728	18	521	615	287	221	66	419
	100.0	1.0	30.2	35.6	16.6	12.8	3.8	
(経営形態別)								
法人	1,363	11	393	482	246	182	49	232
	100.0	0.8	28.8	35.4	18.0	13.4	3.6	
個人	365	7	128	133	41	39	17	187
	100.0	1.9	35.1	36.4	11.2	10.7	4.7	
(農業地域別)								
北海道	203	1	66	68	39	26	3	41
	100.0	0.5	32.5	33.5	19.2	12.8	1.5	
東北	229	4	60	85	32	38	10	75
	100.0	1.7	26.2	37.1	14.0	16.6	4.4	
北陸	145	1	36	56	33	14	5	22
	100.0	0.7	24.8	38.6	22.8	9.7	3.4	
関東・東山	270	3	104	101	33	23	6	69
	100.0	1.1	38.5	37.4	12.2	8.5	2.2	
東海	178	3	52	65	32	18	8	24
	100.0	1.7	29.2	36.5	18.0	10.1	4.5	
近畿	134	0	47	51	18	10	8	31
	100.0	0.0	35.1	38.1	13.4	7.5	6.0	
中国	149	1	48	47	21	23	9	35
	100.0	0.7	32.2	31.5	14.1	15.4	6.0	
四国	88	0	23	32	19	8	6	29
	100.0	0.0	26.1	36.4	21.6	9.1	6.8	
九州・沖縄	324	5	83	108	58	59	11	90
	100.0	1.5	25.6	33.3	17.9	18.2	3.4	
(従業員数規模別)								
5人以下	409	8	130	135	71	50	15	178
	100.0	2.0	31.8	33.0	17.4	12.2	3.7	
6～10	500	5	159	170	83	58	25	116
	100.0	1.0	31.8	34.0	16.6	11.6	5.0	
11～20	436	2	121	177	61	60	15	61
	100.0	0.5	27.8	40.6	14.0	13.8	3.4	
21～50	269	3	80	94	50	34	8	19
	100.0	1.1	29.7	34.9	18.6	12.6	3.0	
51人以上	90	0	23	30	19	17	1	6
	100.0	0.0	25.6	33.3	21.1	18.9	1.1	
(主な作物別)								
稲作	366	2	95	140	60	47	22	84
	100.0	0.5	26.0	38.3	16.4	12.8	6.0	
いも・麦・マメ	45	0	14	16	10	5	0	14
	100.0	0.0	31.1	35.6	22.2	11.1	0.0	
露地野菜	228	1	70	90	31	25	11	60
	100.0	0.4	30.7	39.5	13.6	11.0	4.8	
施設野菜	232	6	77	85	38	21	5	78
	100.0	2.6	33.2	36.6	16.4	9.1	2.2	
花き・花木	118	1	39	42	16	15	5	43
	100.0	0.8	33.1	35.6	13.6	12.7	4.2	
工芸作目	34	0	12	9	5	8	0	4
	100.0	0.0	35.3	26.5	14.7	23.5	0.0	
果樹	130	2	34	49	25	15	5	39
	100.0	1.5	26.2	37.7	19.2	11.5	3.8	
酪農	166	4	78	51	21	11	1	24
	100.0	2.4	47.0	30.7	12.7	6.6	0.6	
肉用牛	109	0	36	33	22	14	4	14
	100.0	0.0	33.0	30.3	20.2	12.8	3.7	
養豚	79	2	19	28	13	16	1	10
	100.0	2.5	24.1	35.4	16.5	20.3	1.3	
養鶏	77	0	8	17	25	21	6	11
	100.0	0.0	10.4	22.1	32.5	27.3	7.8	
その他	124	0	36	49	16	19	4	26
	100.0	0.0	29.0	39.5	12.9	15.3	3.2	

注) 合計に不明は含まない。

2. 従業員の状況について

問6 従業員の主な年齢

(2) 正社員 女子

	合計	10歳代	20歳代	30歳代	40歳代	50歳代	60歳以上	不明
合計	989	8	303	212	207	203	56	1,158
	100.0	0.8	30.6	21.4	20.9	20.5	5.7	
(経営形態別)								
法人	849	7	254	180	181	181	46	746
	100.0	0.8	29.9	21.2	21.3	21.3	5.4	
個人	140	1	49	32	26	22	10	412
	100.0	0.7	35.0	22.9	18.6	15.7	7.1	
(農業地域別)								
北海道	107	0	38	24	20	20	5	137
	100.0	0.0	35.5	22.4	18.7	18.7	4.7	
東北	144	1	23	35	46	29	10	160
	100.0	0.7	16.0	24.3	31.9	20.1	6.9	
北陸	86	1	26	20	15	19	5	81
	100.0	1.2	30.2	23.3	17.4	22.1	5.8	
関東・東山	168	0	63	36	35	28	6	171
	100.0	0.0	37.5	21.4	20.8	16.7	3.6	
東海	88	1	30	16	16	21	4	114
	100.0	1.1	34.1	18.2	18.2	23.9	4.5	
近畿	67	2	22	17	13	7	6	98
	100.0	3.0	32.8	25.4	19.4	10.4	9.0	
中国	93	0	34	21	13	18	7	91
	100.0	0.0	36.6	22.6	14.0	19.4	7.5	
四国	54	1	18	12	12	8	3	63
	100.0	1.9	33.3	22.2	22.2	14.8	5.6	
九州・沖縄	176	2	48	29	36	51	10	238
	100.0	1.1	27.3	16.5	20.5	29.0	5.7	
(従業員数規模別)								
5人以下	151	1	51	31	31	28	9	436
	100.0	0.7	33.8	20.5	20.5	18.5	6.0	
6～10	251	4	76	62	43	44	22	365
	100.0	1.6	30.3	24.7	17.1	17.5	8.8	
11～20	278	1	81	53	70	62	11	219
	100.0	0.4	29.1	19.1	25.2	22.3	4.0	
21～50	217	2	65	48	49	42	11	71
	100.0	0.9	30.0	22.1	22.6	19.4	5.1	
51人以上	81	0	26	14	13	26	2	15
	100.0	0.0	32.1	17.3	16.0	32.1	2.5	
(主な作物別)								
稲作	175	1	49	41	36	39	9	275
	100.0	0.6	28.0	23.4	20.6	22.3	5.1	
いも・麦・マメ	20	0	8	5	2	2	3	39
	100.0	0.0	40.0	25.0	10.0	10.0	15.0	
露地野菜	122	1	38	25	26	24	8	166
	100.0	0.8	31.1	20.5	21.3	19.7	6.6	
施設野菜	134	2	34	37	32	24	5	176
	100.0	1.5	25.4	27.6	23.9	17.9	3.7	
花き・花木	80	1	21	16	19	19	4	81
	100.0	1.3	26.3	20.0	23.8	23.8	5.0	
工芸作目	16	0	1	2	4	7	2	22
	100.0	0.0	6.3	12.5	25.0	43.8	12.5	
果樹	73	0	16	16	15	19	7	96
	100.0	0.0	21.9	21.9	20.5	26.0	9.6	
酪農	116	1	69	25	11	7	3	74
	100.0	0.9	59.5	21.6	9.5	6.0	2.6	
肉用牛	54	0	21	13	12	4	4	69
	100.0	0.0	38.9	24.1	22.2	7.4	7.4	
養豚	44	1	9	11	10	10	3	45
	100.0	2.3	20.5	25.0	22.7	22.7	6.8	
養鶏	60	1	10	6	16	26	1	28
	100.0	1.7	16.7	10.0	26.7	43.3	1.7	
その他	82	0	24	11	22	20	5	68
	100.0	0.0	29.3	13.4	26.8	24.4	6.1	

注) 合計に不明は含まない。

2. 従業員の状況について

問6 従業員の主な年齢

(3) 常勤パート 男子

	合計	10歳代	20歳代	30歳代	40歳代	50歳代	60歳以上	不明
合計	691	3	67	78	77	187	279	1,456
	100.0	0.8	30.6	21.4	20.9	20.5	5.7	
(経営形態別)								
法人	584	3	51	62	67	164	237	1,011
	100.0	0.8	29.9	21.2	21.3	21.3	5.4	
個人	107	0	16	16	10	23	42	445
	100.0	0.7	35.0	22.9	18.6	15.7	7.1	
(農業地域別)								
北海道	65	1	6	6	10	23	19	179
	100.0	0.0	35.5	22.4	18.7	18.7	4.7	
東北	118	0	16	11	13	43	35	186
	100.0	0.7	16.0	24.3	31.9	20.1	6.9	
北陸	37	0	3	4	4	9	17	130
	100.0	1.2	30.2	23.3	17.4	22.1	5.8	
関東・東山	122	0	12	15	12	29	54	217
	100.0	0.0	37.5	21.4	20.8	16.7	3.6	
東海	67	1	9	4	4	10	39	135
	100.0	1.1	34.1	18.2	18.2	23.9	4.5	
近畿	65	0	2	14	6	8	35	100
	100.0	3.0	32.8	25.4	19.4	10.4	9.0	
中国	45	0	4	6	4	10	21	139
	100.0	0.0	36.6	22.6	14.0	19.4	7.5	
四国	32	0	5	3	8	8	8	85
	100.0	1.9	33.3	22.2	22.2	14.8	5.6	
九州・沖縄	136	1	10	15	16	45	49	278
	100.0	1.1	27.3	16.5	20.5	29.0	5.7	
(従業員数規模別)								
5人以下	102	1	14	19	8	28	32	485
	100.0	0.7	33.8	20.5	20.5	18.5	6.0	
6～10	162	0	21	23	11	38	69	454
	100.0	1.6	30.3	24.7	17.1	17.5	8.8	
11～20	199	1	13	17	31	58	79	298
	100.0	0.4	29.1	19.1	25.2	22.3	4.0	
21～50	158	1	12	14	18	39	74	130
	100.0	0.9	30.0	22.1	22.6	19.4	5.1	
51人以上	66	0	5	5	9	22	25	30
	100.0	0.0	32.1	17.3	16.0	32.1	2.5	
(主な作物別)								
稲作	123	0	9	16	10	33	55	327
	100.0	0.6	28.0	23.4	20.6	22.3	5.1	
いも・麦・マメ	21	0	2	1	3	6	9	38
	100.0	0.0	40.0	25.0	10.0	10.0	15.0	
露地野菜	90	1	12	18	11	18	30	198
	100.0	0.8	31.1	20.5	21.3	19.7	6.6	
施設野菜	100	0	13	8	9	30	40	210
	100.0	1.5	25.4	27.6	23.9	17.9	3.7	
花き・花木	55	1	4	10	4	21	15	106
	100.0	1.3	26.3	20.0	23.8	23.8	5.0	
工芸作目	15	0	3	2	1	4	5	23
	100.0	0.0	6.3	12.5	25.0	43.8	12.5	
果樹	58	0	8	6	9	14	21	111
	100.0	0.0	21.9	21.9	20.5	26.0	9.6	
酪農	48	0	5	7	8	15	13	142
	100.0	0.9	59.5	21.6	9.5	6.0	2.6	
肉用牛	39	0	0	1	1	10	27	84
	100.0	0.0	38.9	24.1	22.2	7.4	7.4	
養豚	25	0	3	4	3	5	10	64
	100.0	2.3	20.5	25.0	22.7	22.7	6.8	
養鶏	48	0	4	2	4	16	22	40
	100.0	1.7	16.7	10.0	26.7	43.3	1.7	
その他	60	1	4	2	12	12	29	90
	100.0	0.0	29.3	13.4	26.8	24.4	6.1	

注) 合計に不明は含まない。

2. 従業員の状況について

問6 従業員の主な年齢

(4) 常勤パート 女子

	合計	10歳代	20歳代	30歳代	40歳代	50歳代	60歳以上	不明
合計	909	0	49	136	221	286	217	1,238
	100.0	0.8	30.6	21.4	20.9	20.5	5.7	
(経営形態別)								
法人	776	0	40	114	193	252	177	819
	100.0	0.8	29.9	21.2	21.3	21.3	5.4	
個人	133	0	9	22	28	34	40	419
	100.0	0.7	35.0	22.9	18.6	15.7	7.1	
(農業地域別)								
北海道	89	0	10	14	22	24	19	155
	100.0	0.0	35.5	22.4	18.7	18.7	4.7	
東北	119	0	8	20	20	40	31	185
	100.0	0.7	16.0	24.3	31.9	20.1	6.9	
北陸	62	0	2	10	14	24	12	105
	100.0	1.2	30.2	23.3	17.4	22.1	5.8	
関東・東山	167	0	6	29	39	50	43	172
	100.0	0.0	37.5	21.4	20.8	16.7	3.6	
東海	86	0	4	14	19	30	19	116
	100.0	1.1	34.1	18.2	18.2	23.9	4.5	
近畿	68	0	4	10	22	18	14	97
	100.0	3.0	32.8	25.4	19.4	10.4	9.0	
中国	65	0	2	8	15	19	21	119
	100.0	0.0	36.6	22.6	14.0	19.4	7.5	
四国	48	0	5	8	10	13	12	69
	100.0	1.9	33.3	22.2	22.2	14.8	5.6	
九州・沖縄	199	0	8	23	58	64	46	215
	100.0	1.1	27.3	16.5	20.5	29.0	5.7	
(従業員数規模別)								
5人以下	115	0	13	28	23	28	23	472
	100.0	0.7	33.8	20.5	20.5	18.5	6.0	
6～10	211	0	11	36	52	51	61	405
	100.0	1.6	30.3	24.7	17.1	17.5	8.8	
11～20	285	0	17	39	67	93	69	212
	100.0	0.4	29.1	19.1	25.2	22.3	4.0	
21～50	213	0	8	31	53	75	46	75
	100.0	0.9	30.0	22.1	22.6	19.4	5.1	
51人以上	82	0	0	2	26	37	17	14
	100.0	0.0	32.1	17.3	16.0	32.1	2.5	
(主な作物別)								
稲作	126	0	5	12	26	45	38	324
	100.0	0.6	28.0	23.4	20.6	22.3	5.1	
いも・麦・マメ	23	0	4	0	3	10	6	36
	100.0	0.0	40.0	25.0	10.0	10.0	15.0	
露地野菜	119	0	8	22	21	39	29	169
	100.0	0.8	31.1	20.5	21.3	19.7	6.6	
施設野菜	177	0	6	14	50	55	52	133
	100.0	1.5	25.4	27.6	23.9	17.9	3.7	
花き・花木	109	0	1	23	33	36	16	52
	100.0	1.3	26.3	20.0	23.8	23.8	5.0	
工芸作目	14	0	2	0	3	3	6	24
	100.0	0.0	6.3	12.5	25.0	43.8	12.5	
果樹	71	0	4	16	14	19	18	98
	100.0	0.0	21.9	21.9	20.5	26.0	9.6	
酪農	51	0	11	12	8	12	8	139
	100.0	0.9	59.5	21.6	9.5	6.0	2.6	
肉用牛	33	0	1	9	8	6	9	90
	100.0	0.0	38.9	24.1	22.2	7.4	7.4	
養豚	26	0	2	9	6	5	4	63
	100.0	2.3	20.5	25.0	22.7	22.7	6.8	
養鶏	65	0	0	9	15	25	16	23
	100.0	1.7	16.7	10.0	26.7	43.3	1.7	
その他	83	0	5	10	30	24	14	67
	100.0	0.0	29.3	13.4	26.8	24.4	6.1	

注) 合計に不明は含まない。

2. 従業員の状況について

問6 従業員の主な年齢

(5) アルバイト 男子

	合計	10歳代	20歳代	30歳代	40歳代	50歳代	60歳以上	不明
合計	620	19	123	101	81	102	194	1,527
	100.0	0.8	30.6	21.4	20.9	20.5	5.7	
(経営形態別)								
法人	479	16	95	76	62	80	150	1,116
	100.0	0.8	29.9	21.2	21.3	21.3	5.4	
個人	141	3	28	25	19	22	44	411
	100.0	0.7	35.0	22.9	18.6	15.7	7.1	
(農業地域別)								
北海道	61	4	9	10	9	11	18	183
	100.0	0.0	35.5	22.4	18.7	18.7	4.7	
東北	96	1	16	19	12	22	26	208
	100.0	0.7	16.0	24.3	31.9	20.1	6.9	
北陸	62	2	6	8	8	13	25	105
	100.0	1.2	30.2	23.3	17.4	22.1	5.8	
関東・東山	86	3	23	18	8	13	21	253
	100.0	0.0	37.5	21.4	20.8	16.7	3.6	
東海	62	2	11	9	5	7	28	140
	100.0	1.1	34.1	18.2	18.2	23.9	4.5	
近畿	47	2	17	7	6	6	9	118
	100.0	3.0	32.8	25.4	19.4	10.4	9.0	
中国	39	2	5	5	4	4	19	145
	100.0	0.0	36.6	22.6	14.0	19.4	7.5	
四国	49	0	16	8	7	7	11	68
	100.0	1.9	33.3	22.2	22.2	14.8	5.6	
九州・沖縄	114	3	20	16	21	18	36	300
	100.0	1.1	27.3	16.5	20.5	29.0	5.7	
(従業員数規模別)								
5人以下	112	1	28	28	18	14	23	475
	100.0	0.7	33.8	20.5	20.5	18.5	6.0	
6～10	176	3	31	31	24	31	56	440
	100.0	1.6	30.3	24.7	17.1	17.5	8.8	
11～20	185	7	29	27	31	30	61	312
	100.0	0.4	29.1	19.1	25.2	22.3	4.0	
21～50	100	5	27	9	5	22	32	188
	100.0	0.9	30.0	22.1	22.6	19.4	5.1	
51人以上	42	3	8	6	1	5	19	54
	100.0	0.0	32.1	17.3	16.0	32.1	2.5	
(主な作物別)								
稲作	172	2	26	29	25	28	62	278
	100.0	0.6	28.0	23.4	20.6	22.3	5.1	
いも・麦・マメ	21	0	4	5	4	5	3	38
	100.0	0.0	40.0	25.0	10.0	10.0	15.0	
露地野菜	92	4	20	18	16	8	26	196
	100.0	0.8	31.1	20.5	21.3	19.7	6.6	
施設野菜	68	2	19	7	7	10	23	242
	100.0	1.5	25.4	27.6	23.9	17.9	3.7	
花き・花木	30	2	6	8	1	5	8	131
	100.0	1.3	26.3	20.0	23.8	23.8	5.0	
工芸作目	16	0	1	3	4	0	8	22
	100.0	0.0	6.3	12.5	25.0	43.8	12.5	
果樹	69	2	10	13	7	17	20	100
	100.0	0.0	21.9	21.9	20.5	26.0	9.6	
酪農	39	2	17	6	2	9	3	151
	100.0	0.9	59.5	21.6	9.5	6.0	2.6	
肉用牛	17	1	3	5	1	2	5	106
	100.0	0.0	38.9	24.1	22.2	7.4	7.4	
養豚	18	2	3	1	4	3	5	71
	100.0	2.3	20.5	25.0	22.7	22.7	6.8	
養鶏	23	1	6		2	3	11	65
	100.0	1.7	16.7	10.0	26.7	43.3	1.7	
その他	49	1	7	5	7	10	19	101
	100.0	0.0	29.3	13.4	26.8	24.4	6.1	

注) 合計に不明は含まない。

2. 従業員の状況について

問6 従業員の主な年齢

(6) アルバイト 女子

	合計	10歳代	20歳代	30歳代	40歳代	50歳代	60歳以上	不明
合計	577	19	73	76	77	128	204	1,570
	100.0	0.8	30.6	21.4	20.9	20.5	5.7	
(経営形態別)								
法人	429	17	55	56	61	92	148	1,166
	100.0	0.8	29.9	21.2	21.3	21.3	5.4	
個人	148	2	18	20	16	36	56	404
	100.0	0.7	35.0	22.9	18.6	15.7	7.1	
(農業地域別)								
北海道	59	2	9	7	14	16	11	185
	100.0	0.0	35.5	22.4	18.7	18.7	4.7	
東北	89	0	5	9	13	26	36	215
	100.0	0.7	16.0	24.3	31.9	20.1	6.9	
北陸	49	1	4	3	5	10	26	118
	100.0	1.2	30.2	23.3	17.4	22.1	5.8	
関東・東山	87	4	14	15	14	14	26	252
	100.0	0.0	37.5	21.4	20.8	16.7	3.6	
東海	46	2	9	6	8	6	15	156
	100.0	1.1	34.1	18.2	18.2	23.9	4.5	
近畿	48	2	11	10	5	8	12	117
	100.0	3.0	32.8	25.4	19.4	10.4	9.0	
中国	51	1	5	9	2	14	20	133
	100.0	0.0	36.6	22.6	14.0	19.4	7.5	
四国	47	2	7	5	5	12	16	70
	100.0	1.9	33.3	22.2	22.2	14.8	5.6	
九州・沖縄	97	5	9	10	11	22	40	317
	100.0	1.1	27.3	16.5	20.5	29.0	5.7	
(従業員数規模別)								
5人以下	98	0	10	14	12	26	36	489
	100.0	0.7	33.8	20.5	20.5	18.5	6.0	
6～10	154	3	22	23	21	28	57	462
	100.0	1.6	30.3	24.7	17.1	17.5	8.8	
11～20	179	6	16	21	28	39	69	318
	100.0	0.4	29.1	19.1	25.2	22.3	4.0	
21～50	99	8	19	9	12	27	24	189
	100.0	0.9	30.0	22.1	22.6	19.4	5.1	
51人以上	42	2	6	9	3	6	16	54
	100.0	0.0	32.1	17.3	16.0	32.1	2.5	
(主な作物別)								
稲作	128	0	12	10	13	32	61	322
	100.0	0.6	28.0	23.4	20.6	22.3	5.1	
いも・麦・マメ	20	1	3	2	2	10	2	39
	100.0	0.0	40.0	25.0	10.0	10.0	15.0	
露地野菜	99	2	11	20	10	14	42	189
	100.0	0.8	31.1	20.5	21.3	19.7	6.6	
施設野菜	83	2	10	13	13	22	23	227
	100.0	1.5	25.4	27.6	23.9	17.9	3.7	
花き・花木	43	1	3	6	9	13	11	118
	100.0	1.3	26.3	20.0	23.8	23.8	5.0	
工芸作目	12	0	1	1	1	1	8	26
	100.0	0.0	6.3	12.5	25.0	43.8	12.5	
果樹	78	1	9	10	7	19	32	91
	100.0	0.0	21.9	21.9	20.5	26.0	9.6	
酪農	20	3	11	2	2	1	1	170
	100.0	0.9	59.5	21.6	9.5	6.0	2.6	
肉用牛	10	0	1	2	5	1	1	113
	100.0	0.0	38.9	24.1	22.2	7.4	7.4	
養豚	18	2	4	3	3	0	6	71
	100.0	2.3	20.5	25.0	22.7	22.7	6.8	
養鶏	16	4	2	1	2	3	4	72
	100.0	1.7	16.7	10.0	26.7	43.3	1.7	
その他	42	3	5	6	8	10	10	108
	100.0	0.0	29.3	13.4	26.8	24.4	6.1	

注) 合計に不明は含まない。

3. 従業員の募集・採用について

問7 従業員を募集した理由

(1) 正社員

	合計	現状での 労働力不 足	経営規模 の拡大	新規部門 の開始	販売対策 の強化	新技術の 導入	将来の経 営継承の ため	その他	募集して いない	不明
合計	1,718	1,141	986	356	229	63	508	27	158	429
	100.0	66.4	57.4	20.7	13.3	3.7	29.6	1.6	9.2	
(経営形態別)										
法人	1,310	849	737	297	185	56	405	16	115	285
	100.0	64.8	56.3	22.7	14.1	4.3	30.9	1.2	8.8	
個人	408	292	249	59	44	7	103	11	43	144
	100.0	71.6	61.0	14.5	10.8	1.7	25.2	2.7	10.5	
(農業地域別)										
北海道	207	152	109	41	18	7	63	2	17	38
	100.0	73.4	52.7	19.8	8.7	3.4	30.4	1.0	8.2	
東北	228	141	131	49	30	12	69	3	22	76
	100.0	61.8	57.5	21.5	13.2	5.3	30.3	1.3	9.6	
北陸	134	96	71	24	19	5	51	1	8	33
	100.0	71.6	53.0	17.9	14.2	3.7	38.1	0.7	6.0	
関東・東山	277	172	173	66	46	13	82	5	25	62
	100.0	62.1	62.5	23.8	16.6	4.7	29.6	1.8	9.0	
東海	173	125	97	26	26	9	57	2	14	29
	100.0	72.3	56.1	15.0	15.0	5.2	32.9	1.2	8.1	
近畿	138	89	85	31	22	1	43	1	13	26
	100.0	64.5	61.6	22.5	15.9	0.7	31.2	0.7	9.4	
中国	144	93	73	28	13	6	45	5	16	40
	100.0	64.6	50.7	19.4	9.0	4.2	31.3	3.5	11.1	
四国	90	65	56	15	14	2	27	0	8	27
	100.0	72.2	62.2	16.7	15.6	2.2	30.0	0.0	8.9	
九州・沖縄	321	206	188	76	41	8	71	8	33	93
	100.0	64.2	58.6	23.7	12.8	2.5	22.1	2.5	10.3	
(従業員数規模別)										
5人以下	427	284	234	63	39	17	107	7	58	160
	100.0	66.5	54.8	14.8	9.1	4.0	25.1	1.6	13.6	
6～10	491	345	271	97	62	19	136	7	41	124
	100.0	70.3	55.2	19.8	12.6	3.9	27.7	1.4	8.4	
11～20	435	276	267	105	63	11	149	7	37	63
	100.0	63.4	61.4	24.1	14.5	2.5	34.3	1.6	8.5	
21～50	258	164	154	69	45	10	81	3	14	30
	100.0	63.6	59.7	26.7	17.4	3.9	31.4	1.2	5.4	
51人以上	81	53	49	20	16	6	30	2	4	15
	100.0	65.4	60.5	24.7	19.8	7.4	37.0	2.5	4.9	
(主な作物別)										
稲作	345	240	202	83	46	12	135	2	33	105
	100.0	69.6	58.6	24.1	13.3	3.5	39.1	0.6	9.6	
いも・麦・マメ	47	28	25	14	6	1	20	1	5	12
	100.0	59.6	53.2	29.8	12.8	2.1	42.6	2.1	10.6	
露地野菜	232	141	160	49	36	7	65	4	20	56
	100.0	60.8	69.0	21.1	15.5	3.0	28.0	1.7	8.6	
施設野菜	239	137	141	43	30	6	59	8	28	71
	100.0	57.3	59.0	18.0	12.6	2.5	24.7	3.3	11.7	
花き・花木	125	77	62	29	18	4	30	4	16	36
	100.0	61.6	49.6	23.2	14.4	3.2	24.0	3.2	12.8	
工芸作目	29	22	19	6	4	1	7	0	1	9
	100.0	75.9	65.5	20.7	13.8	3.4	24.1	0.0	3.4	
果樹	125	85	72	29	24	4	36	0	12	44
	100.0	68.0	57.6	23.2	19.2	3.2	28.8	0.0	9.6	
酪農	171	136	84	25	9	7	46	2	13	19
	100.0	79.5	49.1	14.6	5.3	4.1	26.9	1.2	7.6	
肉用牛	105	72	72	19	2	7	23	0	10	18
	100.0	68.6	68.6	18.1	1.9	6.7	21.9	0.0	9.5	
養豚	81	62	35	10	13	6	22	0	3	8
	100.0	76.5	43.2	12.3	16.0	7.4	27.2	0.0	3.7	
養鶏	69	46	23	10	15	2	20	2	4	19
	100.0	66.7	33.3	14.5	21.7	2.9	29.0	2.9	5.8	
その他	131	82	78	33	22	6	41	4	11	19
	100.0	62.6	59.5	25.2	16.8	4.6	31.3	3.1	8.4	

注) 合計欄は、有効回答者数

3. 従業員の募集・採用について

問7 従業員を募集した理由

(2) 常勤パート

	合計	現状での 労働力不 足	経営規模 の拡大	新規部門 の開始	販売対策 の強化	新技術の 導入	将来の経 営継承の ため	その他	募集して いない	不明
合計	1,142	808	457	163	116	24	87	18	185	1,005
	100.0	70.8	40.0	14.3	10.2	2.1	7.6	1.6	16.2	
(経営形態別)										
法人	929	647	366	134	90	18	67	15	148	666
	100.0	69.6	39.4	14.4	9.7	1.9	7.2	1.6	15.9	
個人	213	161	91	29	26	6	20	3	37	339
	100.0	75.6	42.7	13.6	12.2	2.8	9.4	1.4	17.4	
(農業地域別)										
北海道	115	80	39	14	13	1	8	1	25	130
	100.0	69.6	33.9	12.2	11.3	0.9	7.0	0.9	21.7	
東北	180	124	78	24	25	3	15	2	22	124
	100.0	68.9	43.3	13.3	13.9	1.7	8.3	1.1	12.2	
北陸	74	52	17	7	9	1	7	0	16	93
	100.0	70.3	23.0	9.5	12.2	1.4	9.5	0.0	21.6	
関東・東山	189	141	79	27	17	5	10	1	31	150
	100.0	74.6	41.8	14.3	9.0	2.6	5.3	0.5	16.4	
東海	122	81	47	18	11	3	12	2	21	80
	100.0	66.4	38.5	14.8	9.0	2.5	9.8	1.6	17.2	
近畿	87	67	32	13	10	2	6	0	11	77
	100.0	77.0	36.8	14.9	11.5	2.3	6.9	0.0	12.6	
中国	79	52	26	6	1	2	7	3	21	105
	100.0	65.8	32.9	7.6	1.3	2.5	8.9	3.8	26.6	
四国	61	47	27	6	7	1	3	1	7	56
	100.0	77.0	44.3	9.8	11.5	1.6	4.9	1.6	11.5	
九州・沖縄	230	162	111	48	23	6	18	8	30	184
	100.0	70.4	48.3	20.9	10.0	2.6	7.8	3.5	13.0	
(従業員数規模別)										
5人以下	214	135	73	32	19	6	22	2	67	373
	100.0	63.1	34.1	15.0	8.9	2.8	10.3	0.9	31.3	
6～10	295	197	110	37	30	7	22	5	56	320
	100.0	66.8	37.3	12.5	10.2	2.4	7.5	1.7	19.0	
11～20	327	241	136	38	38	1	19	3	42	171
	100.0	73.7	41.6	11.6	11.6	0.3	5.8	0.9	12.8	
21～50	222	164	98	39	17	7	16	5	18	66
	100.0	73.9	44.1	17.6	7.7	3.2	7.2	2.3	8.1	
51人以上	76	64	37	17	12	2	7	3	1	20
	100.0	84.2	48.7	22.4	15.8	2.6	9.2	3.9	1.3	
(主な作物別)										
稲作	187	117	64	38	20	4	17	2	48	263
	100.0	62.6	34.2	20.3	10.7	2.1	9.1	1.1	25.7	
いも・麦・マメ	33	22	18	7	5	0	1	0	8	26
	100.0	66.7	54.5	21.2	15.2	0.0	3.0	0.0	24.2	
露地野菜	151	114	79	17	19	3	11	1	21	137
	100.0	75.5	52.3	11.3	12.6	2.0	7.3	0.7	13.9	
施設野菜	206	140	104	30	19	5	14	8	19	104
	100.0	68.0	50.5	14.6	9.2	2.4	6.8	3.9	9.2	
花き・花木	116	97	37	15	9	1	6	3	8	45
	100.0	83.6	31.9	12.9	7.8	0.9	5.2	2.6	6.9	
工芸作目	19	15	10	1	3	1	3	0	2	19
	100.0	78.9	52.6	5.3	15.8	5.3	15.8	0.0	10.5	
果樹	92	68	33	17	17	1	10	0	14	77
	100.0	73.9	35.9	18.5	18.5	1.1	10.9	0.0	15.2	
酪農	83	55	24	7	3	3	7	0	22	107
	100.0	66.3	28.9	8.4	3.6	3.6	8.4	0.0	26.5	
肉用牛	53	30	27	6	2	0	2	0	15	70
	100.0	56.6	50.9	11.3	3.8	0.0	3.8	0.0	28.3	
養豚	31	18	7	4	4	2	4	0	9	58
	100.0	58.1	22.6	12.9	12.9	6.5	12.9	0.0	29.0	
養鶏	63	47	17	4	7	1	5	2	6	25
	100.0	74.6	27.0	6.3	11.1	1.6	7.9	3.2	9.5	
その他	94	71	31	13	7	3	7	2	13	56
	100.0	75.5	33.0	13.8	7.4	3.2	7.4	2.1	13.8	

注) 合計欄は、有効回答者数

3. 従業員の募集・採用について

問7 従業員を募集した理由

(3) アルバイト

	合計	現状での 労働力不 足	経営規模 の拡大	新規部門 の開始	販売対策 の強化	新技術の 導入	将来の経 営継承の ため	その他	募集して いない	不明
合計	991	707	305	116	87	12	54	12	190	1,156
(経営形態別)	100.0	71.3	30.8	11.7	8.8	1.2	5.4	1.2	19.2	
法人	722	502	210	94	59	9	32	4	148	873
個人	269	205	95	22	28	3	22	8	42	283
(農業地域別)	100.0	76.2	35.3	8.2	10.4	1.1	8.2	3.0	15.6	
北海道	112	78	30	13	9	2	4	2	20	133
東北	145	105	51	20	14	1	9	2	26	159
北陸	85	68	23	7	5	0	6	0	14	82
関東・東山	141	102	51	17	15	3	8	1	24	198
東海	102	60	26	13	5	2	8	3	27	100
近畿	73	58	15	8	8	0	3	1	11	91
中国	77	49	16	7	7	0	2	1	24	107
四国	68	60	26	4	5	0	5	0	7	49
九州・沖縄	184	124	67	27	19	4	9	2	36	230
(従業員数規模別)	100.0	67.4	36.4	14.7	10.3	2.2	4.9	1.1	19.6	
5人以下	236	169	61	12	17	2	15	3	55	351
6～10	274	187	85	33	24	4	12	7	51	341
11～20	266	201	97	39	31	3	10	1	42	232
21～50	139	100	43	24	9	0	12	0	25	149
51人以上	60	41	14	7	4	2	3	1	13	36
(主な作物別)	100.0	68.3	23.3	11.7	6.7	3.3	5.0	1.7	21.7	
稲作	225	171	70	32	14	0	14	3	40	225
いも・麦・マメ	39	30	12	6	5	0	1	1	6	20
露地野菜	151	115	69	16	16	3	5	0	22	137
施設野菜	143	105	45	10	12	0	7	4	27	167
花き・花木	58	45	20	6	6	0	3	0	7	103
工芸作目	23	20	7	3	2	0	2	0	0	15
果樹	101	74	28	13	15	3	8	1	16	68
酪農	67	40	13	8	2	2	6	0	18	123
肉用牛	34	17	10	6	1	1	1	0	15	89
養豚	22	9	1	4	2	0	3	0	7	67
養鶏	35	15	5	2	2	0	1	0	15	53
その他	83	56	22	9	9	3	3	3	17	67
	100.0	67.5	26.5	10.8	10.8	3.6	3.6	3.6	20.5	

注) 合計欄は、有効回答者数

3. 従業員の募集・採用について

問8 この1年間の雇用数

(1) 正社員

	回答あり	回答人数別						回答法人の平均人数(人)			回答なし
		0人	1人	2人	3人	4人	5人以上	合計	男子	女子	
合計	2,117 100.0	632 29.9	734 34.7	368 17.4	177 8.4	73 3.4	133 6.3	1.62	1.23	0.39	30
(経営形態別)											
法人	1,574 100.0	435 27.6	506 32.1	285 18.1	161 10.2	62 3.9	125 7.9	1.83	1.38	0.45	21
個人	543 100.0	197 36.3	228 42.0	83 15.3	16 2.9	11 2.0	8 1.5	1.00	0.81	0.19	9
(農業地域別)											
北海道	244 100.0	69 28.3	82 33.6	44 18.0	27 11.1	7 2.9	15 6.1	1.56	1.25	0.31	1
東北	304 100.0	112 36.8	85 28.0	52 17.1	28 9.2	10 3.3	17 5.6	1.48	1.05	0.43	0
北陸	165 100.0	45 27.3	74 44.8	24 14.5	13 7.9	5 3.0	4 2.4	1.23	1.01	0.22	2
関東・東山	335 100.0	82 24.5	108 32.2	64 19.1	36 10.7	13 3.9	32 9.6	1.87	1.42	0.45	4
東海	199 100.0	49 24.6	77 38.7	40 20.1	13 6.5	8 4.0	12 6.0	1.76	1.39	0.37	3
近畿	160 100.0	41 25.6	65 40.6	34 21.3	10 6.3	4 2.5	6 3.8	1.37	1.06	0.31	4
中国	180 100.0	58 32.2	64 35.6	31 17.2	12 6.7	6 3.3	9 5.0	1.36	1.02	0.33	4
四国	116 100.0	41 35.3	41 35.3	21 18.1	5 4.3	4 3.4	4 3.4	1.33	0.97	0.35	1
九州・沖縄	405 100.0	129 31.9	137 33.8	57 14.1	32 7.9	16 4.0	34 8.4	1.97	1.48	0.49	9
(従業員数規模別)											
5人以下	572 100.0	218 38.1	234 40.9	88 15.4	20 3.5	4 0.7	8 1.4	0.94	0.78	0.16	15
6～10	607 100.0	193 31.8	219 36.1	118 19.4	52 8.6	19 3.1	6 1.0	1.18	0.98	0.21	8
11～20	497 100.0	114 22.9	179 36.0	96 19.3	52 10.5	26 5.2	30 6.0	1.69	1.27	0.42	1
21～50	284 100.0	54 19.0	68 23.9	49 17.3	40 14.1	18 6.3	55 19.4	2.63	1.92	0.71	4
51人以上	95 100.0	20 21.1	14 14.7	10 10.5	13 13.7	4 4.2	34 35.8	5.76	3.85	1.91	1
(主な作物別)											
稲作	442 100.0	141 31.9	171 38.7	81 18.3	27 6.1	10 2.3	12 2.7	1.25	1.02	0.23	8
いも・麦・マメ	57 100.0	21 36.8	18 31.6	6 10.5	7 12.3	1 1.8	4 7.0	1.51	1.07	0.44	2
露地野菜	285 100.0	74 26.0	99 34.7	53 18.6	27 9.5	9 3.2	23 8.1	1.91	1.47	0.43	3
施設野菜	307 100.0	101 32.9	109 35.5	50 16.3	24 7.8	11 3.6	12 3.9	1.37	1.09	0.28	3
花き・花木	158 100.0	57 36.1	60 38.0	17 10.8	11 7.0	7 4.4	6 3.8	1.27	0.84	0.43	3
工芸作目	37 100.0	15 40.5	14 37.8	4 10.8	3 8.1	0 0.0	1 2.7	1.00	0.86	0.14	1
果樹	164 100.0	58 35.4	60 36.6	25 15.2	11 6.7	4 2.4	6 3.7	1.19	0.94	0.25	5
酪農	190 100.0	40 21.1	59 31.1	46 24.2	18 9.5	12 6.3	15 7.9	1.87	1.35	0.52	0
肉用牛	122 100.0	30 24.6	46 37.7	29 23.8	8 6.6	3 2.5	6 4.9	2.03	1.52	0.52	1
養豚	89 100.0	24 27.0	21 23.6	15 16.9	11 12.4	5 5.6	13 14.6	2.24	1.80	0.44	0
養鶏	88 100.0	28 31.8	19 21.6	16 18.2	12 13.6	2 2.3	11 12.5	2.15	1.69	0.45	0
その他	147 100.0	31 21.1	49 33.3	21 14.3	18 12.2	8 5.4	20 13.6	2.44	1.63	0.80	3

3. 従業員の募集・採用について

問8 この1年間の雇用数

(1) 正社員における新規就農者

	回答あり	回答人数別						回答法人の平均人数(人)			回答なし
		0人	1人	2人	3人	4人	5人以上	合計	男子	女子	
合計	2,095 100.0	1,027 49.0	567 27.1	272 13.0	98 4.7	50 2.4	81 3.9	1.06	0.82	0.25	52
(経営形態別)											
法人	1,562 100.0	730 46.7	405 25.9	218 14.0	90 5.8	44 2.8	75 4.8	1.20	0.92	0.28	33
個人	533 100.0	297 55.7	162 30.4	54 10.1	8 1.5	6 1.1	6 1.1	0.67	0.54	0.14	19
(農業地域別)											
北海道	242 100.0	144 59.5	56 23.1	24 9.9	10 4.1	4 1.7	4 1.7	0.71	0.58	0.13	3
東北	302 100.0	156 51.7	67 22.2	45 14.9	15 5.0	9 3.0	10 3.3	1.08	0.75	0.32	2
北陸	165 100.0	74 44.8	58 35.2	22 13.3	5 3.0	3 1.8	3 1.8	0.88	0.74	0.15	2
関東・東山	334 100.0	136 40.7	89 26.6	50 15.0	23 6.9	10 3.0	26 7.8	1.45	1.09	0.36	5
東海	198 100.0	77 38.9	67 33.8	34 17.2	6 3.0	6 3.0	8 4.0	1.21	0.99	0.23	4
近畿	157 100.0	71 45.2	45 28.7	26 16.6	7 4.5	3 1.9	5 3.2	1.05	0.84	0.22	7
中国	177 100.0	87 49.2	51 28.8	23 13.0	8 4.5	3 1.7	5 2.8	0.94	0.69	0.25	7
四国	114 100.0	63 55.3	29 25.4	14 12.3	3 2.6	4 3.5	1 0.9	0.79	0.60	0.19	3
九州・沖縄	398 100.0	213 53.5	105 26.4	33 8.3	20 5.0	8 2.0	19 4.8	1.10	0.85	0.25	16
(従業員数規模別)											
5人以下	563 100.0	324 57.5	164 29.1	61 10.8	10 1.8	2 0.4	2 0.4	0.60	0.50	0.10	24
6～10	601 100.0	288 47.9	177 29.5	97 16.1	24 4.0	11 1.8	4 0.7	0.85	0.69	0.16	14
11～20	494 100.0	216 43.7	140 28.3	71 14.4	27 5.5	18 3.6	22 4.5	1.17	0.87	0.30	4
21～50	281 100.0	114 40.6	62 22.1	31 11.0	26 9.3	13 4.6	35 12.5	1.79	1.35	0.44	7
51人以上	95 100.0	45 47.4	8 8.4	8 8.4	11 11.6	5 5.3	18 18.9	2.92	2.01	0.93	1
(主な作物別)											
稲作	440 100.0	219 49.8	130 29.5	65 14.8	11 2.5	7 1.6	8 1.8	0.91	0.76	0.15	10
いも・麦・マメ	57 100.0	33 57.9	15 26.3	5 8.8	1 1.8	1 1.8	2 3.5	0.75	0.64	0.12	2
露地野菜	282 100.0	113 40.1	88 31.2	38 13.5	20 7.1	6 2.1	17 6.0	1.33	1.04	0.29	6
施設野菜	300 100.0	145 48.3	87 29.0	35 11.7	17 5.7	7 2.3	9 3.0	0.94	0.77	0.18	10
花き・花木	157 100.0	91 58.0	42 26.8	11 7.0	5 3.2	4 2.5	4 2.5	0.81	0.51	0.30	4
工芸作目	37 100.0	18 48.6	14 37.8	4 10.8	1 2.7	0 0.0	0 0.0	0.68	0.59	0.08	1
果樹	163 100.0	84 51.5	48 29.4	21 12.9	5 3.1	2 1.2	3 1.8	0.82	0.66	0.18	6
酪農	189 100.0	98 51.9	39 20.6	29 15.3	6 3.2	8 4.2	9 4.8	1.09	0.74	0.35	1
肉用牛	121 100.0	61 50.4	24 19.8	23 19.0	5 4.1	2 1.7	6 5.0	1.30	0.94	0.36	2
養豚	88 100.0	40 45.5	20 22.7	11 12.5	4 4.5	4 4.5	9 10.2	1.56	1.26	0.30	1
養鶏	87 100.0	45 51.7	13 14.9	14 16.1	8 9.2	3 3.4	4 4.6	1.47	1.16	0.31	1
その他	144 100.0	56 38.9	44 30.6	15 10.4	15 10.4	5 3.5	9 6.3	1.41	0.98	0.43	6

3. 従業員の募集・採用について

問8 この1年間の雇用数

(2) 常勤パート

	回答あり	回答人数別						回答法人の平均人数(人)			回答なし
		0人	1人	2人	3人	4人	5人以上	合計	男子	女子	
合計	2,122 100.0	1,474 69.5	256 12.1	153 7.2	79 3.7	50 2.4	110 5.2	1.03	0.38	0.66	25
(経営形態別)											
法人	1,576 100.0	1,057 67.1	186 11.8	123 7.8	61 3.9	45 2.9	104 6.6	1.24	0.44	0.79	19
個人	546 100.0	417 76.4	70 12.8	30 5.5	18 3.3	5 0.9	6 1.1	0.45	0.20	0.26	6
(農業地域別)											
北海道	243 100.0	178 73.3	37 15.2	7 2.9	6 2.5	3 1.2	12 4.9	0.88	0.38	0.51	2
東北	304 100.0	198 65.1	41 13.5	31 10.2	14 4.6	5 1.6	15 4.9	1.11	0.36	0.74	0
北陸	167 100.0	135 80.8	14 8.4	7 4.2	6 3.6	2 1.2	3 1.8	0.54	0.16	0.38	0
関東・東山	337 100.0	230 68.2	33 9.8	21 6.2	16 4.7	12 3.6	25 7.4	1.34	0.50	0.84	2
東海	199 100.0	139 69.8	21 10.6	13 6.5	7 3.5	7 3.5	12 6.0	0.96	0.32	0.65	3
近畿	160 100.0	107 66.9	19 11.9	10 6.3	7 4.4	6 3.8	11 6.9	1.14	0.46	0.68	4
中国	180 100.0	141 78.3	19 10.6	8 4.4	4 2.2	3 1.7	5 2.8	0.66	0.17	0.49	4
四国	116 100.0	80 69.0	19 16.4	11 9.5	4 3.4	1 0.9	1 0.9	0.56	0.22	0.34	1
九州・沖縄	407 100.0	259 63.6	52 12.8	44 10.8	15 3.7	11 2.7	26 6.4	1.33	0.54	0.80	7
(従業員数規模別)											
5人以下	576 100.0	472 81.9	64 11.1	25 4.3	8 1.4	4 0.7	3 0.5	0.33	0.18	0.16	11
6～10	609 100.0	449 73.7	90 14.8	36 5.9	20 3.3	10 1.6	4 0.7	0.50	0.21	0.30	6
11～20	497 100.0	333 67.0	62 12.5	48 9.7	21 4.2	18 3.6	15 3.0	0.86	0.30	0.57	1
21～50	283 100.0	136 48.1	31 11.0	34 12.0	27 9.5	9 3.2	46 16.3	2.04	0.61	1.42	5
51人以上	95 100.0	28 29.5	4 4.2	10 10.5	2 2.1	9 9.5	42 44.2	7.20	2.67	4.53	1
(主な作物別)											
稲作	444 100.0	357 80.4	57 12.8	15 3.4	6 1.4	2 0.5	7 1.6	0.42	0.16	0.25	6
いも・麦・マメ	59 100.0	46 78.0	4 6.8	0 0.0	4 6.8	3 5.1	2 3.4	0.78	0.41	0.37	0
露地野菜	286 100.0	192 67.1	38 13.3	18 6.3	9 3.1	11 3.8	18 6.3	1.57	0.69	0.88	2
施設野菜	307 100.0	169 55.0	38 12.4	33 10.7	23 7.5	11 3.6	33 10.7	1.88	0.54	1.35	3
花き・花木	159 100.0	81 50.9	25 15.7	26 16.4	9 5.7	8 5.0	10 6.3	1.47	0.47	1.00	2
工芸作目	37 100.0	25 67.6	5 13.5	3 8.1	0 0.0	1 2.7	3 8.1	1.14	0.78	0.35	1
果樹	165 100.0	117 70.9	23 13.9	12 7.3	6 3.6	2 1.2	5 3.0	0.74	0.36	0.38	4
酪農	189 100.0	150 79.4	20 10.6	10 5.3	6 3.2	1 0.5	2 1.1	0.39	0.21	0.19	1
肉用牛	122 100.0	101 82.8	12 9.8	4 3.3	2 1.6	0 0.0	3 2.5	0.52	0.23	0.30	1
養豚	89 100.0	70 78.7	6 6.7	9 10.1	1 1.1	1 1.1	2 2.2	0.55	0.25	0.30	0
養鶏	88 100.0	47 53.4	14 15.9	8 9.1	6 6.8	2 2.3	11 12.5	1.70	0.53	1.17	0
その他	146 100.0	98 67.1	10 6.8	14 9.6	6 4.1	6 4.1	12 8.2	1.11	0.27	0.84	4

3. 従業員の募集・採用について

問8 この1年間の雇用数

(2) 常勤パートにおける新規就農者

	回答あり	回答人数別						回答法人の平均人数(人)			回答なし
		0人	1人	2人	3人	4人	5人以上	合計	男子	女子	
合計	2,104 100.0	1,838 87.4	113 5.4	60 2.9	30 1.4	18 0.9	45 2.1	0.42	0.17	0.26	43
(経営形態別)											
法人	1,565 100.0	1,351 86.3	81 5.2	52 3.3	22 1.4	16 1.0	43 2.7	0.51	0.19	0.31	30
個人	539 100.0	487 90.4	32 5.9	8 1.5	8 1.5	2 0.4	2 0.4	0.18	0.09	0.09	13
(農業地域別)											
北海道	241 100.0	220 91.3	11 4.6	7 2.9	1 0.4	0 0.0	2 0.8	0.18	0.08	0.10	4
東北	304 100.0	260 85.5	19 6.3	12 3.9	4 1.3	3 1.0	6 2.0	0.39	0.18	0.21	0
北陸	165 100.0	149 90.3	8 4.8	2 1.2	4 2.4	1 0.6	1 0.6	0.22	0.06	0.16	2
関東・東山	334 100.0	287 85.9	16 4.8	5 1.5	8 2.4	5 1.5	13 3.9	0.76	0.34	0.43	5
東海	197 100.0	171 86.8	11 5.6	4 2.0	3 1.5	2 1.0	6 3.0	0.45	0.15	0.30	5
近畿	158 100.0	132 83.5	11 7.0	5 3.2	2 1.3	3 1.9	5 3.2	0.46	0.13	0.33	6
中国	178 100.0	163 91.6	5 2.8	5 2.8	1 0.6	1 0.6	3 1.7	0.29	0.10	0.19	6
四国	115 100.0	101 87.8	7 6.1	6 5.2	1 0.9	0 0.0	0 0.0	0.19	0.07	0.12	2
九州・沖縄	403 100.0	346 85.9	25 6.2	14 3.5	6 1.5	3 0.7	9 2.2	0.50	0.20	0.30	11
(従業員数規模別)											
5人以下	568 100.0	534 94.0	24 4.2	6 1.1	2 0.4	1 0.2	1 0.2	0.09	0.05	0.05	19
6～10	606 100.0	533 88.0	44 7.3	16 2.6	9 1.5	3 0.5	1 0.2	0.20	0.10	0.10	9
11～20	495 100.0	423 85.5	26 5.3	21 4.2	9 1.8	6 1.2	10 2.0	0.44	0.17	0.27	3
21～50	278 100.0	217 78.1	15 5.4	12 4.3	10 3.6	4 1.4	20 7.2	0.85	0.26	0.59	10
51人以上	95 100.0	71 74.7	2 2.1	5 5.3	0 0.0	4 4.2	13 13.7	2.74	1.09	1.64	1
(主な作物別)											
稲作	442 100.0	411 93.0	23 5.2	2 0.5	3 0.7	1 0.2	2 0.5	0.13	0.07	0.05	8
いも・麦・マメ	58 100.0	54 93.1	1 1.7	1 1.7	1 1.7	1 1.7	0 0.0	0.17	0.12	0.05	1
露地野菜	282 100.0	245 86.9	17 6.0	6 2.1	3 1.1	4 1.4	7 2.5	0.71	0.39	0.32	6
施設野菜	305 100.0	242 79.3	21 6.9	12 3.9	11 3.6	5 1.6	14 4.6	0.83	0.19	0.64	5
花き・花木	157 100.0	127 80.9	9 5.7	12 7.6	4 2.5	2 1.3	3 1.9	0.46	0.10	0.37	4
工芸作目	37 100.0	33 89.2	3 8.1	0 0.0	0 0.0	0 0.0	1 2.7	0.41	0.24	0.16	1
果樹	164 100.0	137 83.5	13 7.9	7 4.3	1 0.6	1 0.6	5 3.0	0.49	0.26	0.23	5
酪農	189 100.0	175 92.6	7 3.7	4 2.1	2 1.1	1 0.5	0 0.0	0.13	0.07	0.06	1
肉用牛	121 100.0	111 91.7	4 3.3	3 2.5	2 1.7	0 0.0	1 0.8	0.18	0.10	0.08	2
養豚	89 100.0	81 91.0	3 3.4	2 2.2	0 0.0	1 1.1	2 2.2	0.33	0.12	0.20	0
養鶏	86 100.0	67 77.9	6 7.0	5 5.8	2 2.3	1 1.2	5 5.8	0.77	0.21	0.56	2
その他	143 100.0	126 88.1	6 4.2	5 3.5	1 0.7	1 0.7	4 2.8	0.34	0.14	0.20	7

3. 従業員の募集・採用について

問8 この1年間の雇用数

(3) アルバイト

	回答あり	回答人数別						回答法人の平均人数(人)			回答なし
		0人	1人	2人	3人	4人	5人以上	合計	男子	女子	
合計	2,121 100.0	1,573 74.2	172 8.1	113 5.3	79 3.7	46 2.2	138 6.5	1.74	0.94	0.80	26
(経営形態別)											
法人	1,574 100.0	1,188 75.5	113 7.2	71 4.5	56 3.6	33 2.1	113 7.2	1.78	0.97	0.81	21
個人	547 100.0	385 70.4	59 10.8	42 7.7	23 4.2	13 2.4	25 4.6	1.59	0.83	0.77	5
(農業地域別)											
北海道	243 100.0	193 79.4	12 4.9	12 4.9	7 2.9	5 2.1	14 5.8	0.81	0.36	0.46	2
東北	304 100.0	220 72.4	26 8.6	14 4.6	12 3.9	9 3.0	23 7.6	1.67	0.90	0.77	0
北陸	166 100.0	121 72.9	18 10.8	7 4.2	5 3.0	3 1.8	12 7.2	2.72	1.59	1.13	1
関東・東山	337 100.0	253 75.1	26 7.7	21 6.2	11 3.3	5 1.5	21 6.2	1.21	0.59	0.63	2
東海	199 100.0	148 74.4	17 8.5	16 8.0	4 2.0	6 3.0	8 4.0	1.51	0.80	0.71	3
近畿	160 100.0	123 76.9	12 7.5	6 3.8	5 3.1	1 0.6	13 8.1	1.33	0.56	0.76	4
中国	180 100.0	139 77.2	15 8.3	6 3.3	9 5.0	3 1.7	8 4.4	0.77	0.39	0.38	4
四国	115 100.0	64 55.7	15 13.0	13 11.3	9 7.8	5 4.3	9 7.8	1.37	0.63	0.75	2
九州・沖縄	407 100.0	306 75.2	30 7.4	18 4.4	16 3.9	9 2.2	28 6.9	3.03	1.83	1.20	7
(従業員数規模別)											
5人以下	577 100.0	448 77.6	60 10.4	24 4.2	15 2.6	8 1.4	22 3.8	0.91	0.49	0.42	10
6～10	608 100.0	460 75.7	53 8.7	38 6.3	26 4.3	9 1.5	22 3.6	0.73	0.43	0.31	7
11～20	497 100.0	345 69.4	36 7.2	36 7.2	25 5.0	18 3.6	37 7.4	1.15	0.57	0.58	1
21～50	281 100.0	198 70.5	22 7.8	11 3.9	10 3.6	7 2.5	33 11.7	4.62	2.68	1.94	7
51人以上	96 100.0	66 68.8	1 1.0	2 2.1	2 2.1	3 3.1	22 22.9	8.44	4.16	4.28	0
(主な作物別)											
稲作	445 100.0	328 73.7	37 8.3	23 5.2	20 4.5	9 2.0	28 6.3	1.66	0.98	0.68	5
いも・麦・マメ	58 100.0	35 60.3	6 10.3	5 8.6	4 6.9	1 1.7	7 12.1	1.55	0.97	0.59	1
露地野菜	285 100.0	190 66.7	28 9.8	16 5.6	13 4.6	6 2.1	32 11.2	4.56	2.62	1.93	3
施設野菜	307 100.0	220 71.7	26 8.5	21 6.8	15 4.9	12 3.9	13 4.2	1.10	0.50	0.60	3
花き・花木	159 100.0	122 76.7	10 6.3	6 3.8	5 3.1	5 3.1	11 6.9	1.97	0.81	1.16	2
工芸作目	37 100.0	26 70.3	5 13.5	0 0.0	1 2.7	2 5.4	3 8.1	1.35	0.57	0.78	1
果樹	167 100.0	98 58.7	13 7.8	15 9.0	7 4.2	8 4.8	26 15.6	2.89	1.47	1.42	2
酪農	189 100.0	159 84.1	15 7.9	10 5.3	4 2.1	0 0.0	1 0.5	0.28	0.20	0.08	1
肉用牛	122 100.0	112 91.8	4 3.3	3 2.5	1 0.8	0 0.0	2 1.6	0.25	0.16	0.08	1
養豚	89 100.0	79 88.8	5 5.6	2 2.2	0 0.0	2 2.2	1 1.1	0.25	0.16	0.09	0
養鶏	87 100.0	75 86.2	7 8.0	4 4.6	0 0.0	0 0.0	1 1.1	0.34	0.17	0.17	1
その他	145 100.0	107 73.8	13 9.0	7 4.8	8 5.5	1 0.7	9 6.2	1.12	0.45	0.67	5

3. 従業員の募集・採用について

問8 この1年間の雇用数

(4) 日本人研修生

	回答あり	回答人数別						回答法人の平均人数(人)			回答なし
		0人	1人	2人	3人	4人	5人以上	合計	男子	女子	
合計	2,117 100.0	1,916 90.5	118 5.6	40 1.9	17 0.8	11 0.5	15 0.7	0.24	0.14	0.09	30
(経営形態別)											
法人	1,571 100.0	1,438 91.5	74 4.7	27 1.7	13 0.8	7 0.4	12 0.8	0.22	0.13	0.09	24
個人	546 100.0	478 87.5	44 8.1	13 2.4	4 0.7	4 0.7	3 0.5	0.29	0.20	0.10	6
(農業地域別)											
北海道	243 100.0	227 93.4	7 2.9	5 2.1	2 0.8	1 0.4	1 0.4	0.14	0.09	0.04	2
東北	304 100.0	273 89.8	19 6.3	7 2.3	1 0.3	2 0.7	2 0.7	0.18	0.13	0.05	0
北陸	166 100.0	154 92.8	6 3.6	3 1.8	0 0.0	1 0.6	2 1.2	0.17	0.07	0.10	1
関東・東山	335 100.0	292 87.2	21 6.3	9 2.7	4 1.2	4 1.2	5 1.5	0.43	0.27	0.16	4
東海	199 100.0	185 93.0	8 4.0	3 1.5	1 0.5	1 0.5	1 0.5	0.49	0.13	0.36	3
近畿	160 100.0	141 88.1	13 8.1	3 1.9	2 1.3	0 0.0	1 0.6	0.19	0.15	0.04	4
中国	180 100.0	166 92.2	9 5.0	2 1.1	2 1.1	0 0.0	1 0.6	0.13	0.12	0.01	4
四国	115 100.0	101 87.8	10 8.7	1 0.9	2 1.7	0 0.0	1 0.9	0.21	0.13	0.08	2
九州・沖縄	406 100.0	369 90.9	25 6.2	6 1.5	3 0.7	2 0.5	1 0.2	0.16	0.13	0.03	8
(従業員数規模別)											
5人以下	576 100.0	515 89.4	42 7.3	9 1.6	2 0.3	6 1.0	2 0.3	0.18	0.14	0.04	11
6～10	607 100.0	552 90.9	36 5.9	8 1.3	6 1.0	3 0.5	2 0.3	0.15	0.12	0.04	8
11～20	497 100.0	451 90.7	26 5.2	13 2.6	5 1.0	0 0.0	2 0.4	0.16	0.11	0.05	1
21～50	280 100.0	255 91.1	9 3.2	9 3.2	3 1.1	1 0.4	3 1.1	0.45	0.17	0.28	8
51人以上	95 100.0	86 90.5	2 2.1	0 0.0	1 1.1	0 0.0	6 6.3	0.93	0.47	0.45	1
(主な作物別)											
稲作	444 100.0	400 90.1	25 5.6	8 1.8	3 0.7	6 1.4	2 0.5	0.20	0.14	0.06	6
いも・麦・マメ	58 100.0	52 89.7	0 0.0	4 6.9	0 0.0	0 0.0	2 3.4	0.34	0.19	0.16	1
露地野菜	285 100.0	250 87.7	19 6.7	4 1.4	8 2.8	0 0.0	4 1.4	0.41	0.27	0.14	3
施設野菜	307 100.0	268 87.3	24 7.8	10 3.3	2 0.7	1 0.3	2 0.7	0.21	0.16	0.05	3
花き・花木	159 100.0	144 90.6	9 5.7	4 2.5	1 0.6	0 0.0	1 0.6	0.16	0.14	0.02	2
工芸作目	37 100.0	34 91.9	1 2.7	1 2.7	0 0.0	1 2.7	0 0.0	0.19	0.14	0.05	1
果樹	165 100.0	146 88.5	13 7.9	4 2.4	0 0.0	0 0.0	2 1.2	0.62	0.18	0.44	4
酪農	189 100.0	175 92.6	11 5.8	1 0.5	1 0.5	1 0.5	0 0.0	0.11	0.08	0.02	1
肉用牛	122 100.0	119 97.5	2 1.6	0 0.0	1 0.8	0 0.0	0 0.0	0.04	0.03	0.01	1
養豚	89 100.0	86 96.6	3 3.4	0 0.0	0 0.0	0 0.0	0 0.0	0.03	0.02	0.01	0
養鶏	87 100.0	84 96.6	2 2.3	1 1.1	0 0.0	0 0.0	0 0.0	0.05	0.00	0.05	1
その他	144 100.0	131 91.0	7 4.9	3 2.1	1 0.7	0 0.0	2 1.4	0.22	0.13	0.09	6

3. 従業員の募集・採用について

問8 この1年間の雇用数

(5) ボラバイト

	回答あり	回答人数別						回答法人の平均人数(人)			回答なし
		0人	1人	2人	3人	4人	5人以上	合計	男子	女子	
合計	2,117 100.0	2,079 98.2	11 0.5	10 0.5	6 0.3	3 0.1	8 0.4	0.09	0.05	0.04	30
(経営形態別)											
法人	1,571 100.0	1,551 98.7	5 0.3	5 0.3	4 0.3	1 0.1	5 0.3	0.08	0.04	0.04	24
個人	546 100.0	528 96.7	6 1.1	5 0.9	2 0.4	2 0.4	3 0.5	0.12	0.08	0.04	6
(農業地域別)											
北海道	243 100.0	238 97.9	2 0.8	1 0.4	0 0.0	1 0.4	1 0.4	0.28	0.14	0.14	2
東北	304 100.0	299 98.4	2 0.7	1 0.3	1 0.3	0 0.0	1 0.3	0.06	0.02	0.03	0
北陸	166 100.0	162 97.6	2 1.2	1 0.6	1 0.6	0 0.0	0 0.0	0.04	0.04	0.01	1
関東・東山	335 100.0	326 97.3	2 0.6	3 0.9	0 0.0	1 0.3	3 0.9	0.11	0.04	0.07	4
東海	199 100.0	196 98.5	0 0.0	1 0.5	1 0.5	0 0.0	1 0.5	0.06	0.05	0.01	3
近畿	160 100.0	157 98.1	2 1.3	1 0.6	0 0.0	0 0.0	0 0.0	0.03	0.02	0.01	4
中国	180 100.0	178 98.9	0 0.0	1 0.6	0 0.0	1 0.6	0 0.0	0.03	0.03	0.00	4
四国	115 100.0	112 97.4	0 0.0	1 0.9	2 1.7	0 0.0	0 0.0	0.07	0.06	0.01	2
九州・沖縄	406 100.0	402 99.0	1 0.2	0 0.0	1 0.2	0 0.0	2 0.5	0.07	0.04	0.04	8
(従業員数規模別)											
5人以下	576 100.0	556 96.5	7 1.2	6 1.0	2 0.3	2 0.3	3 0.5	0.12	0.07	0.05	11
6～10	607 100.0	599 98.7	2 0.3	3 0.5	1 0.2	1 0.2	1 0.2	0.04	0.03	0.01	8
11～20	497 100.0	490 98.6	2 0.4	0 0.0	3 0.6	0 0.0	2 0.4	0.15	0.08	0.07	1
21～50	280 100.0	278 99.3	0 0.0	1 0.4	0 0.0	0 0.0	1 0.4	0.03	0.03	0.00	8
51人以上	95 100.0	94 98.9	0 0.0	0 0.0	0 0.0	0 0.0	1 1.1	0.16	0.00	0.16	1
(主な作物別)											
稲作	444 100.0	437 98.4	3 0.7	2 0.5	1 0.2	0 0.0	1 0.2	0.07	0.04	0.03	6
いも・麦・マメ	58 100.0	55 94.8	1 1.7	0 0.0	1 1.7	0 0.0	1 1.7	1.10	0.53	0.57	1
露地野菜	285 100.0	278 97.5	3 1.1	2 0.7	0 0.0	1 0.4	1 0.4	0.06	0.05	0.01	3
施設野菜	307 100.0	298 97.1	2 0.7	3 1.0	2 0.7	1 0.3	1 0.3	0.08	0.04	0.04	3
花き・花木	159 100.0	158 99.4	0 0.0	1 0.6	0 0.0	0 0.0	0 0.0	0.01	0.01	0.00	2
工芸作目	37 100.0	37 100.0	0 0.0	0 0.0	0 0.0	0 0.0	0 0.0	0.00	0.00	0.00	1
果樹	165 100.0	160 97.0	0 0.0	1 0.6	1 0.6	0 0.0	3 1.8	0.16	0.13	0.03	4
酪農	189 100.0	188 99.5	1 0.5	0 0.0	0 0.0	0 0.0	0 0.0	0.01	0.00	0.01	1
肉用牛	122 100.0	122 100.0	0 0.0	0 0.0	0 0.0	0 0.0	0 0.0	0.00	0.00	0.00	1
養豚	89 100.0	89 100.0	0 0.0	0 0.0	0 0.0	0 0.0	0 0.0	0.00	0.00	0.00	0
養鶏	87 100.0	86 98.9	0 0.0	0 0.0	1 1.1	0 0.0	0 0.0	0.03	0.02	0.01	1
その他	144 100.0	141 97.9	1 0.7	1 0.7	0 0.0	1 0.7	0 0.0	0.05	0.03	0.02	6

3. 従業員の募集・採用について

問9 この1年間の採用について

(1) 正社員

	合計	十分採用できた	ほぼできた	ある程度できた	あまり採用できなかった	ほとんど採用できなかった	採用予定がなかった	不明
合計	1,634 100.0	554 33.9	432 26.4	201 12.3	85 5.2	45 2.8	317 19.4	513
(経営形態別)								
法人	1,243 100.0	405 32.6	330 26.5	170 13.7	75 6.0	35 2.8	228 18.3	352
個人	391 100.0	149 38.1	102 26.1	31 7.9	10 2.6	10 2.6	89 22.8	161
(農業地域別)								
北海道	188 100.0	58 30.9	51 27.1	23 12.2	14 7.4	6 3.2	36 19.1	56
東北	219 100.0	90 41.1	54 24.7	18 8.2	8 3.7	0 0.0	49 22.4	85
北陸	132 100.0	42 31.8	36 27.3	18 13.6	6 4.5	4 3.0	26 19.7	35
関東・東山	268 100.0	86 32.1	78 29.1	43 16.0	15 5.6	5 1.9	41 15.3	71
東海	163 100.0	58 35.6	38 23.3	25 15.3	6 3.7	4 2.5	32 19.6	39
近畿	129 100.0	48 37.2	38 29.5	15 11.6	5 3.9	5 3.9	18 14.0	36
中国	145 100.0	47 32.4	38 26.2	15 10.3	5 3.4	3 2.1	37 25.5	39
四国	85 100.0	26 30.6	21 24.7	9 10.6	11 12.9	6 7.1	12 14.1	32
九州・沖縄	299 100.0	97 32.4	76 25.4	35 11.7	15 5.0	12 4.0	64 21.4	115
(従業員数規模別)								
5人以下	415 100.0	144 34.7	93 22.4	36 8.7	21 5.1	15 3.6	106 25.5	172
6～10	458 100.0	156 34.1	122 26.6	60 13.1	19 4.1	9 2.0	92 20.1	158
11～20	409 100.0	134 32.8	112 27.4	49 12.0	24 5.9	13 3.2	77 18.8	88
21～50	247 100.0	79 32.0	76 30.8	41 16.6	14 5.7	4 1.6	33 13.4	41
51人以上	78 100.0	31 39.7	20 25.6	11 14.1	7 9.0	4 5.1	5 6.4	18
(主な作物別)								
稲作	330 100.0	118 35.8	89 27.0	35 10.6	13 3.9	7 2.1	68 20.6	120
いも・麦・マメ	42 100.0	13 31.0	11 26.2	5 11.9	2 4.8	1 2.4	10 23.8	17
露地野菜	223 100.0	60 26.9	63 28.3	40 17.9	17 7.6	8 3.6	35 15.7	65
施設野菜	227 100.0	77 33.9	65 28.6	27 11.9	10 4.4	8 3.5	40 17.6	83
花き・花木	118 100.0	33 28.0	39 33.1	8 6.8	6 5.1	3 2.5	29 24.6	43
工芸作目	23 100.0	11 47.8	8 34.8	3 13.0	1 4.3	0 0.0	0 0.0	15
果樹	125 100.0	53 42.4	21 16.8	10 8.0	6 4.8	1 0.8	34 27.2	44
酪農	160 100.0	52 32.5	49 30.6	21 13.1	6 3.8	3 1.9	29 18.1	30
肉用牛	102 100.0	43 42.2	17 16.7	11 10.8	2 2.0	1 1.0	28 27.5	21
養豚	69 100.0	27 39.1	16 23.2	9 13.0	4 5.8	3 4.3	10 14.5	20
養鶏	71 100.0	23 32.4	19 26.8	11 15.5	5 7.0	2 2.8	11 15.5	17
その他	126 100.0	37 29.4	32 25.4	21 16.7	10 7.9	6 4.8	20 15.9	24

注) 合計に不明は含まない。

3. 従業員の募集・採用について

問9 この1年間の採用について

(2) 常勤パート

	合計	十分採用できた	ほぼできた	ある程度できた	あまり採用できなかった	ほとんど採用できなかった	採用予定がなかった	不明
合計	1,038 100.0	236 22.7	233 22.4	128 12.3	84 8.1	40 3.9	317 30.5	1,109
(経営形態別)								
法人	814 100.0	186 22.9	194 23.8	99 12.2	67 8.2	27 3.3	241 29.6	781
個人	224 100.0	50 22.3	39 17.4	29 12.9	17 7.6	13 5.8	76 33.9	328
(農業地域別)								
北海道	109 100.0	20 18.3	16 14.7	19 17.4	7 6.4	8 7.3	39 35.8	135
東北	161 100.0	52 32.3	36 22.4	15 9.3	11 6.8	2 1.2	45 28.0	143
北陸	67 100.0	10 14.9	16 23.9	5 7.5	2 3.0	4 6.0	30 44.8	100
関東・東山	173 100.0	39 22.5	35 20.2	24 13.9	14 8.1	9 5.2	52 30.1	166
東海	102 100.0	26 25.5	17 16.7	18 17.6	7 6.9	1 1.0	33 32.4	100
近畿	75 100.0	18 24.0	19 25.3	7 9.3	8 10.7	4 5.3	19 25.3	90
中国	78 100.0	9 11.5	23 29.5	7 9.0	5 6.4	2 2.6	32 41.0	106
四国	60 100.0	11 18.3	16 26.7	8 13.3	5 8.3	6 10.0	14 23.3	57
九州・沖縄	209 100.0	51 24.4	55 26.3	25 12.0	24 11.5	4 1.9	50 23.9	205
(従業員数規模別)								
5人以下	217 100.0	39 18.0	30 13.8	22 10.1	17 7.8	11 5.1	98 45.2	370
6～10	271 100.0	59 21.8	61 22.5	21 7.7	20 7.4	10 3.7	100 36.9	345
11～20	273 100.0	58 21.2	67 24.5	44 16.1	16 5.9	11 4.0	77 28.2	224
21～50	191 100.0	56 29.3	54 28.3	25 13.1	19 9.9	6 3.1	31 16.2	97
51人以上	73 100.0	22 30.1	20 27.4	13 17.8	12 16.4	1 1.4	5 6.8	23
(主な作物別)								
稲作	168 100.0	33 19.6	31 18.5	14 8.3	9 5.4	9 5.4	72 42.9	282
いも・麦・マメ	26 100.0	2 7.7	5 19.2	5 19.2	3 11.5	0 0.0	11 42.3	33
露地野菜	156 100.0	30 19.2	37 23.7	21 13.5	18 11.5	7 4.5	43 27.6	132
施設野菜	194 100.0	45 23.2	48 24.7	36 18.6	21 10.8	11 5.7	33 17.0	116
花き・花木	98 100.0	30 30.6	27 27.6	15 15.3	7 7.1	2 2.0	17 17.3	63
工芸作目	16 100.0	6 37.5	5 31.3	2 12.5	1 6.3	0 0.0	2 12.5	22
果樹	91 100.0	23 25.3	21 23.1	9 9.9	6 6.6	0 0.0	32 35.2	78
酪農	63 100.0	14 22.2	10 15.9	5 7.9	4 6.3	3 4.8	27 42.9	127
肉用牛	44 100.0	11 25.0	4 9.1	2 4.5	1 2.3	2 4.5	24 54.5	79
養豚	28 100.0	6 21.4	5 17.9	2 7.1	1 3.6	1 3.6	13 46.4	61
養鶏	55 100.0	15 27.3	13 23.6	5 9.1	5 9.1	0 0.0	17 30.9	33
その他	87 100.0	18 20.7	22 25.3	10 11.5	7 8.0	5 5.7	25 28.7	63

注) 合計に不明は含まない。

3. 従業員の募集・採用について

問9 この1年間の採用について

(3) アルバイト

	合計	十分採用できた	ほぼできた	ある程度できた	あまり採用できなかった	ほとんど採用できなかった	採用予定がなかった	不明
合計	944 100.0	164 17.4	251 26.6	142 15.0	56 5.9	21 2.2	310 32.8	1,203
(経営形態別)								
法人	680 100.0	119 17.5	178 26.2	103 15.1	37 5.4	13 1.9	230 33.8	915
個人	264 100.0	45 17.0	73 27.7	39 14.8	19 7.2	8 3.0	80 30.3	288
(農業地域別)								
北海道	101 100.0	12 11.9	24 23.8	16 15.8	8 7.9	4 4.0	37 36.6	143
東北	139 100.0	24 17.3	41 29.5	21 15.1	8 5.8	2 1.4	43 30.9	165
北陸	77 100.0	18 23.4	20 26.0	13 16.9	2 2.6	3 3.9	21 27.3	90
関東・東山	141 100.0	20 14.2	32 22.7	24 17.0	9 6.4	3 2.1	53 37.6	198
東海	91 100.0	19 20.9	21 23.1	11 12.1	2 2.2	2 2.2	36 39.6	111
近畿	77 100.0	14 18.2	23 29.9	10 13.0	5 6.5	2 2.6	23 29.9	88
中国	73 100.0	12 16.4	22 30.1	7 9.6	3 4.1	0 0.0	29 39.7	111
四国	71 100.0	14 19.7	24 33.8	12 16.9	7 9.9	2 2.8	12 16.9	46
九州・沖縄	169 100.0	29 17.2	42 24.9	28 16.6	12 7.1	3 1.8	55 32.5	245
(従業員数規模別)								
5人以下	233 100.0	38 16.3	48 20.6	30 12.9	17 7.3	9 3.9	91 39.1	354
6～10	260 100.0	52 20.0	64 24.6	38 14.6	16 6.2	4 1.5	86 33.1	356
11～20	240 100.0	38 15.8	77 32.1	44 18.3	11 4.6	4 1.7	66 27.5	257
21～50	139 100.0	22 15.8	44 31.7	19 13.7	6 4.3	2 1.4	46 33.1	149
51人以上	58 100.0	12 20.7	16 27.6	7 12.1	5 8.6	1 1.7	17 29.3	38
(主な作物別)								
稲作	199 100.0	40 20.1	56 28.1	32 16.1	11 5.5	6 3.0	54 27.1	251
いも・麦・マメ	34 100.0	2 5.9	13 38.2	8 23.5	2 5.9	0 0.0	9 26.5	25
露地野菜	148 100.0	19 12.8	39 26.4	31 20.9	15 10.1	3 2.0	41 27.7	140
施設野菜	149 100.0	27 18.1	39 26.2	21 14.1	11 7.4	3 2.0	48 32.2	161
花き・花木	56 100.0	7 12.5	19 33.9	8 14.3	3 5.4	1 1.8	18 32.1	105
工芸作目	19 100.0	5 26.3	6 31.6	5 26.3	0 0.0	2 10.5	1 5.3	19
果樹	95 100.0	30 31.6	27 28.4	12 12.6	8 8.4	0 0.0	18 18.9	74
酪農	56 100.0	9 16.1	10 17.9	6 10.7	0 0.0	2 3.6	29 51.8	134
肉用牛	34 100.0	3 8.8	4 11.8	2 5.9	1 2.9	0 0.0	24 70.6	89
養豚	22 100.0	2 9.1	5 22.7	2 9.1	0 0.0	0 0.0	13 59.1	67
養鶏	41 100.0	6 14.6	7 17.1	2 4.9	0 0.0	1 2.4	25 61.0	47
その他	79 100.0	10 12.7	21 26.6	12 15.2	4 5.1	3 3.8	29 36.7	71

注) 合計に不明は含まない。

3. 従業員の募集・採用について

問9-1 十分採用できなかった理由

(1) 正社員1位

	合計	地域に人がいない	他産業の求人増	賃金が安い	作業が大変	社会保険に未加入	農業に人気がない	作業の季節性が大きい	求人活動が不十分	いい人材がいなかった	その他	不明
合計	267	11	2	33	46	3	10	17	7	133	5	64
(経営形態別)	100.0	4.1	0.7	12.4	17.2	1.1	3.7	6.4	2.6	49.8	1.9	
法人	227	10	2	26	35	2	9	14	7	118	4	53
個人	40	1	0	7	11	1	1	3	0	15	1	11
(農業地域別)	100.0	2.5	0.0	17.5	27.5	2.5	2.5	7.5	0.0	37.5	2.5	
北海道	30	2	0	2	5	1	4	2	0	14	0	13
東北	24	2	0	3	5	0	1	0	0	13	0	2
北陸	21	0	0	5	3	1	0	3	0	9	0	7
関東・東山	54	2	1	5	11	0	1	1	2	28	3	9
東海	28	1	0	1	4	0	1	5	2	13	1	7
近畿	17	0	0	2	4	0	0	1	1	8	1	8
中国	16	2	0	3	2	0	1	1	1	6	0	7
四国	22	1	1	2	7	0	1	1	0	9	0	4
九州・沖縄	55	1	0	10	5	1	1	3	1	33	0	7
(従業員数規模別)	100.0	1.8	0.0	18.2	9.1	1.8	1.8	5.5	1.8	60.0	0.0	
5人以下	58	4	0	10	13	2	3	5	0	20	1	14
6～10	70	0	0	13	14	0	1	4	2	34	2	18
11～20	72	4	2	3	12	1	4	6	0	40	0	14
21～50	45	3	0	4	5	0	2	2	2	25	2	14
51人以上	18	0	0	2	2	0	0	0	3	11	0	4
(主な作物別)	100.0	0.0	0.0	11.1	11.1	0.0	0.0	0.0	16.7	61.1	0.0	
稲作	40	1	0	3	6	1	2	7	2	18	0	15
いも・麦・マメ	5	0	0	2	0	0	0	1	0	2	0	3
露地野菜	59	2	0	11	17	0	0	2	0	27	0	6
施設野菜	39	1	1	2	4	0	1	4	1	23	2	6
花き・花木	12	1	1	0	1	0	1	1	0	6	1	5
工芸作目	4	1	0	1	0	0	0	1	0	1	0	0
果樹	15	0	0	3	2	1	2	1	0	6	0	2
酪農	21	2	0	0	4	0	2	0	0	13	0	9
肉用牛	13	1	0	3	6	0	0	0	0	3	0	1
養豚	11	0	0	0	3	0	0	0	1	7	0	5
養鶏	15	1	0	2	0	0	0	0	3	8	1	3
その他	30	1	0	5	3	1	2	0	0	18	0	7
	100.0	3.3	0.0	16.7	10.0	3.3	6.7	0.0	0.0	60.0	0.0	

注) 合計に不明は含まない。

3. 従業員の募集・採用について

問9-1 十分採用できなかった理由

(2) 正社員2位

	合計	地域に 人がい ない	他産業 の求人 増	賃金が 安い	作業が 大変	社会保 険に未 加入	農業に 人が ない	作業の 季節性 が大きい	求人活 動が不 十分	いい人 材がい なかつ た	その他	不明
合計	223	16	5	36	49	7	22	21	26	35	6	108
(経営形態別)	100.0	7.2	2.2	16.1	22.0	3.1	9.9	9.4	11.7	15.7	2.7	
法人	186	14	4	24	42	5	20	18	22	31	6	94
個人	37	2	1	12	7	2	2	3	4	4	0	14
(農業地域別)	100.0	5.4	2.7	32.4	18.9	5.4	5.4	8.1	10.8	10.8	0.0	
北海道	24	3	2	3	5	0	3	1	3	4	0	19
東北	19	1	0	2	2	0	5	2	4	3	0	7
北陸	17	1	0	3	2	1	1	2	1	5	1	11
関東・東山	46	1	0	8	11	0	4	7	6	8	1	17
東海	23	1	0	5	4	0	1	3	4	5	0	12
近畿	15	1	0	3	5	0	2	0	2	2	0	10
中国	14	2	1	1	3	1	2	1	0	0	3	9
四国	19	1	0	6	2	1	0	0	4	5	0	7
九州・沖縄	46	5	2	5	15	4	4	5	2	3	1	16
(従業員数規模別)	100.0	10.9	4.3	10.9	32.6	8.7	8.7	10.9	4.3	6.5	2.2	
5人以下	53	0	2	10	8	4	6	7	8	7	1	19
6～10	64	8	0	8	13	2	7	10	5	10	1	24
11～20	59	4	2	14	14	0	1	4	6	12	2	27
21～50	30	2	1	3	10	0	5	0	4	5	0	29
51人以上	13	2	0	1	3	0	2	0	2	1	2	9
(主な作物別)	100.0	15.4	0.0	7.7	23.1	0.0	15.4	0.0	15.4	7.7	15.4	
稲作	34	3	0	6	7	1	2	5	3	7	0	21
いも・麦・マメ	3	0	0	0	1	0	1	1	0	0	0	5
露地野菜	52	3	0	8	11	1	1	9	9	8	2	13
施設野菜	37	1	2	7	10	0	0	3	7	7	0	8
花き・花木	9	1	0	3	2	0	2	0	0	1	0	8
工芸作物	4	0	0	2	0	0	0	0	0	1	1	0
果樹	14	1	0	2	4	3	1	2	1	0	0	3
酪農	16	3	1	1	5	0	2	0	3	1	0	14
肉用牛	11	0	0	1	3	2	3	1	0	1	0	3
養豚	7	1	1	0	1	0	2	0	1	1	0	9
養鶏	7	1	0	1	1	0	3	0	0	0	1	11
その他	26	2	1	4	4	0	4	0	2	7	2	11
	100.0	7.7	3.8	15.4	15.4	0.0	15.4	0.0	7.7	26.9	7.7	

注) 合計に不明は含まない。

3. 従業員の募集・採用について

問9-1 十分採用できなかった理由

(3) 常勤パート1位

	合計	地域に人がいない	他産業の求人増	賃金が安い	作業が大変	社会保険に未加入	農業に人気がない	作業の季節性が大きい	求人活動が不十分	いい人材がいなかった	その他	不明
合計	204	17	7	25	39	2	11	30	11	59	3	48
(経営形態別)	100.0	8.3	3.4	12.3	19.1	1.0	5.4	14.7	5.4	28.9	1.5	
法人	157	17	7	17	27	2	10	20	7	47	3	36
個人	47	0	0	8	12	0	1	10	4	12	0	12
(農業地域別)	100.0	0.0	0.0	17.0	25.5	0.0	2.1	21.3	8.5	25.5	0.0	
北海道	22	4	3	1	3	1	4	3	0	3	0	12
東北	24	2	0	5	3	0	2	6	0	5	1	4
北陸	6	1	0	0	0	0	0	2	0	3	0	5
関東・東山	41	1	2	6	9	0	0	5	5	12	1	6
東海	23	2	0	1	6	0	2	3	1	8	0	3
近畿	15	0	0	4	4	0	0	0	0	7	0	4
中国	13	2	0	3	2	0	0	2	1	2	1	1
四国	15	1	0	1	3	1	1	1	1	6	0	4
九州・沖縄	44	4	2	4	9	0	2	7	3	13	0	9
(従業員数規模別)	100.0	9.1	4.5	9.1	20.5	0.0	4.5	15.9	6.8	29.5	0.0	
5人以下	37	2	1	10	7	0	2	6	1	8	0	13
6～10	44	5	0	6	9	0	1	7	0	18	1	7
11～20	58	5	5	4	10	1	4	13	2	13	1	13
21～50	42	4	1	4	9	1	2	3	2	15	1	8
51人以上	21	4	0	1	4	0	2	1	4	5	0	5
(主な作物別)	100.0	19.0	0.0	4.8	19.0	0.0	9.5	4.8	19.0	23.8	0.0	
稲作	25	4	0	1	5	0	1	5	0	9	0	7
いも・麦・マメ	6	0	2	0	2	0	0	0	0	2	0	2
露地野菜	40	2	1	4	10	1	2	8	2	9	1	6
施設野菜	54	4	1	10	6	0	3	9	5	16	0	14
花き・花木	20	1	1	4	4	0	1	4	1	4	0	4
工芸作物	3	0	0	0	1	0	0	0	0	2	0	0
果樹	12	0	0	1	2	0	1	2	1	4	1	3
酪農	8	1	0	0	4	0	0	0	0	3	0	4
肉用牛	4	0	0	1	1	0	0	0	0	2	0	1
養豚	3	0	0	0	1	0	0	0	0	2	0	1
養鶏	10	2	0	1	1	1	1	0	1	3	0	0
その他	16	2	2	2	2	0	2	1	1	3	1	6
	100.0	12.5	12.5	12.5	12.5	0.0	12.5	6.3	6.3	18.8	6.3	

注) 合計に不明は含まない。

3. 従業員の募集・採用について

問9-1 十分採用できなかった理由

(4) 常勤パート2位

	合計	地域に人がいない	他産業の求人増	賃金が安い	作業が大変	社会保険に未加入	農業に人気がない	作業の季節性が大きい	求人活動が不十分	いい人材がいなかった	その他	不明
合計	172	8	4	24	32	2	11	24	21	42	4	80
(経営形態別)	100.0	4.7	2.3	14.0	18.6	1.2	6.4	14.0	12.2	24.4	2.3	
法人	133	6	3	20	29	2	6	17	15	32	3	60
個人	39	2	1	4	3	0	5	7	6	10	1	20
(農業地域別)	100.0	5.1	2.6	10.3	7.7	0.0	12.8	17.9	15.4	25.6	2.6	
北海道	20	1	0	1	7	0	1	3	3	4	0	14
東北	22	1	1	5	5	0	0	3	2	5	0	6
北陸	4	0	0	0	1	0	0	1	0	2	0	7
関東・東山	32	1	0	3	8	0	3	4	4	9	0	15
東海	17	0	1	2	1	0	2	1	3	6	1	9
近畿	13	1	0	3	4	1	1	1	1	1	0	6
中国	12	1	1	1	1	0	0	5	1	1	1	2
四国	13	0	0	3	2	1	0	1	2	3	1	6
九州・沖縄	38	3	1	6	3	0	4	5	5	10	1	15
(従業員数規模別)	100.0	7.9	2.6	15.8	7.9	0.0	10.5	13.2	13.2	26.3	2.6	
5人以下	34	2	1	4	4	1	3	5	6	8	0	16
6～10	36	1	1	4	7	0	4	8	3	7	1	15
11～20	51	3	0	9	11	0	1	8	4	14	1	20
21～50	33	0	1	5	8	1	3	2	8	5	0	17
51人以上	18	2	1	2	2	0	0	1	0	8	2	8
(主な作物別)	100.0	11.1	5.6	11.1	11.1	0.0	0.0	5.6	0.0	44.4	11.1	
稲作	22	0	1	1	6	0	2	5	3	3	1	10
いも・麦・マメ	5	1	0	2	2	0	0	0	0	0	0	3
露地野菜	34	1	1	4	5	0	3	6	5	9	0	12
施設野菜	47	1	1	7	5	1	2	7	6	16	1	21
花き・花木	17	1	0	5	6	0	1	1	0	2	1	7
工芸作物	2	0	0	1	0	0	1	0	0	0	0	1
果樹	10	1	0	0	4	0	0	2	1	2	0	5
酪農	8	2	0	0	2	0	0	1	2	1	0	4
肉用牛	4	0	0	1	1	1	0	1	0	0	0	1
養豚	2	0	1	0	0	0	0	0	0	1	0	2
養鶏	5	0	0	1	1	0	0	0	0	2	1	5
その他	13	1	0	1	0	0	2	1	4	4	0	9
	100.0	7.7	0.0	7.7	0.0	0.0	15.4	7.7	30.8	30.8	0.0	

注) 合計に不明は含まない。

3. 従業員の募集・採用について

問9-1 十分採用できなかった理由

(5) アルバイト1位

	合計	地域に 人がい ない	他産業 の求人 増	賃金が 安い	作業が 大変	社会保 険に未 加入	農業に 人が ない	作業の 季節性 が大きい	求人活 動が不 十分	いい人 材がい なかつ た	その他	不明
合計	168	14	6	10	39	1	4	43	9	39	3	51
(経営形態別)	100.0	8.3	3.6	6.0	23.2	0.6	2.4	25.6	5.4	23.2	1.8	
法人	114	7	4	8	24	0	3	31	7	27	3	39
個人	54	7	2	2	15	1	1	12	2	12	0	12
(農業地域別)	100.0	13.0	3.7	3.7	27.8	1.9	1.9	22.2	3.7	22.2	0.0	
北海道	17	3	3	1	4	0	0	4	0	2	0	11
東北	25	2	1	2	4	0	0	9	1	4	2	6
北陸	14	1	0	0	4	0	0	4	0	5	0	4
関東・東山	31	1	2	2	9	0	0	5	3	8	1	5
東海	10	2	0	1	1	0	0	4	1	1	0	5
近畿	13	1	0	1	3	0	0	3	1	4	0	4
中国	8	1	0	1	3	0	0	1	1	1	0	2
四国	19	1	0	1	6	1	1	3	1	5	0	2
九州・沖縄	31	2	0	1	5	0	3	10	1	9	0	12
(従業員数規模別)	100.0	6.5	0.0	3.2	16.1	0.0	9.7	32.3	3.2	29.0	0.0	
5人以下	44	7	0	3	9	0	0	11	1	13	0	12
6～10	46	3	0	5	13	0	1	9	1	13	1	12
11～20	46	1	3	2	11	0	0	16	3	8	2	13
21～50	19	1	1	0	3	0	1	6	2	5	0	8
51人以上	8	2	0	0	2	0	2	1	1	0	0	5
(主な作物別)	100.0	25.0	0.0	0.0	25.0	0.0	25.0	12.5	12.5	0.0	0.0	
稲作	39	4	3	1	9	0	0	11	1	9	1	10
いも・麦・マメ	8	0	0	0	2	0	0	3	0	3	0	2
露地野菜	40	3	2	3	12	0	2	7	3	8	0	9
施設野菜	27	2	0	1	4	0	1	8	3	7	1	8
花き・花木	7	1	0	0	3	0	0	2	0	1	0	5
工芸作目	4	1	0	0	1	0	1	1	0	0	0	3
果樹	17	2	0	2	1	0	0	7	0	4	1	3
酪農	6	1	0	1	2	0	0	1	0	1	0	2
肉用牛	3	0	0	0	0	0	0	1	0	2	0	0
養豚	1	0	0	0	1	0	0	0	0	0	0	1
養鶏	2	0	0	0	0	0	0	0	0	2	0	1
その他	13	0	1	1	4	1	0	2	2	2	0	6
	100.0	0.0	7.7	7.7	30.8	7.7	0.0	15.4	15.4	15.4	0.0	

注) 合計に不明は含まない。

3. 従業員の募集・採用について

問9-1 十分採用できなかった理由

(6) アルバイト2位

	合計	地域に 人がい ない	他産業 の求人 増	賃金が 安い	作業が 大変	社会保 険に未 加入	農業に 人が ない	作業の 季節性 が大きい	求人活 動が不 十分	いい人 材がい なかつ た	その他	不明
合計	139	7	2	15	33	6	0	28	15	30	3	80
(経営形態別)	100.0	5.0	1.4	10.8	23.7	4.3	0.0	20.1	10.8	21.6	2.2	
法人	96	6	0	10	26	3	0	19	11	19	2	57
個人	43	1	2	5	7	3	0	9	4	11	1	23
(農業地域別)	100.0	2.3	4.7	11.6	16.3	7.0	0.0	20.9	9.3	25.6	2.3	
北海道	15	2	0	2	3	1	0	1	4	2	0	13
東北	19	0	0	1	3	2	0	4	3	6	0	12
北陸	10	0	0	1	4	0	0	2	0	3	0	8
関東・東山	26	0	1	4	6	1	0	6	2	6	0	10
東海	7	0	1	0	2	1	0	0	0	3	0	8
近畿	11	1	0	1	6	0	0	2	0	1	0	6
中国	8	1	0	1	1	0	0	3	1	0	1	2
四国	17	0	0	4	3	0	0	3	2	4	1	4
九州・沖縄	26	3	0	1	5	1	0	7	3	5	1	17
(従業員数規模別)	100.0	11.5	0.0	3.8	19.2	3.8	0.0	26.9	11.5	19.2	3.8	
5人以下	33	2	1	3	8	2	0	5	5	6	1	23
6～10	43	1	1	7	8	2	0	8	5	10	1	15
11～20	38	1	0	3	11	1	0	6	5	10	1	21
21～50	15	2	0	2	4	1	0	4	0	2	0	12
51人以上	6	1	0	0	1	0	0	2	0	2	0	7
(主な作物別)	100.0	16.7	0.0	0.0	16.7	0.0	0.0	33.3	0.0	33.3	0.0	
稲作	30	1	1	1	10	2	0	6	1	6	2	19
いも・麦・マメ	7	0	0	1	1	0	0	0	3	2	0	3
露地野菜	34	2	0	7	6	0	0	7	6	6	0	15
施設野菜	22	0	0	2	5	3	0	3	2	6	1	13
花き・花木	8	0	0	1	3	0	0	1	1	2	0	4
工芸作目	3	0	0	0	1	0	0	2	0	0	0	4
果樹	12	2	0	0	2	0	0	3	0	5	0	8
酪農	5	0	1	0	2	0	0	1	1	0	0	3
肉用牛	3	0	0	1	2	0	0	0	0	0	0	0
養豚	1	0	0	0	0	0	0	0	0	1	0	1
養鶏	1	0	0	0	0	0	0	1	0	0	0	2
その他	12	2	0	2	1	1	0	4	1	1	0	7
	100.0	16.7	0.0	16.7	8.3	8.3	0.0	33.3	8.3	8.3	0.0	

注) 合計に不明は含まない。

3. 従業員の募集・採用について

問10 募集に対する応募

(1) 正社員

	合計	たくさんあった	まあまああった	あまりなかった	まったくなかった	不明
合計	1,253	310	588	309	46	894
	100.0	24.7	46.9	24.7	3.7	
(経営形態別)						
法人	972	264	459	223	26	623
	100.0	27.2	47.2	22.9	2.7	
個人	281	46	129	86	20	271
	100.0	16.4	45.9	30.6	7.1	
(農業地域別)						
北海道	151	25	71	48	7	93
	100.0	16.6	47.0	31.8	4.6	
東北	157	43	79	32	3	147
	100.0	27.4	50.3	20.4	1.9	
北陸	98	30	47	19	2	69
	100.0	30.6	48.0	19.4	2.0	
関東・東山	216	52	115	41	8	123
	100.0	24.1	53.2	19.0	3.7	
東海	124	36	48	37	3	78
	100.0	29.0	38.7	29.8	2.4	
近畿	103	27	47	27	2	62
	100.0	26.2	45.6	26.2	1.9	
中国	102	24	44	26	8	82
	100.0	23.5	43.1	25.5	7.8	
四国	65	12	28	22	3	52
	100.0	18.5	43.1	33.8	4.6	
九州・沖縄	233	61	108	54	10	181
	100.0	26.2	46.4	23.2	4.3	
(従業員数規模別)						
5人以下	286	51	135	83	17	301
	100.0	17.8	47.2	29.0	5.9	
6～10	357	82	160	105	10	259
	100.0	23.0	44.8	29.4	2.8	
11～20	319	90	143	73	13	178
	100.0	28.2	44.8	22.9	4.1	
21～50	205	64	103	35	3	83
	100.0	31.2	50.2	17.1	1.5	
51人以上	69	23	38	7	1	27
	100.0	33.3	55.1	10.1	1.4	
(主な作物別)						
稲作	239	57	110	59	13	211
	100.0	23.8	46.0	24.7	5.4	
いも・麦・マメ	31	4	19	4	4	28
	100.0	12.9	61.3	12.9	12.9	
露地野菜	185	43	92	45	5	103
	100.0	23.2	49.7	24.3	2.7	
施設野菜	184	46	83	46	9	126
	100.0	25.0	45.1	25.0	4.9	
花き・花木	85	25	39	19	2	76
	100.0	29.4	45.9	22.4	2.4	
工芸作目	19	4	8	7	0	19
	100.0	21.1	42.1	36.8	0.0	
果樹	72	21	29	21	1	97
	100.0	29.2	40.3	29.2	1.4	
酪農	136	28	67	37	4	54
	100.0	20.6	49.3	27.2	2.9	
肉用牛	74	18	35	18	3	49
	100.0	24.3	47.3	24.3	4.1	
養豚	59	19	30	10	0	30
	100.0	32.2	50.8	16.9	0.0	
養鶏	55	16	29	9	1	33
	100.0	29.1	52.7	16.4	1.8	
その他	100	25	40	32	3	50
	100.0	25.0	40.0	32.0	3.0	

注) 合計に不明は含まない。

3. 従業員の募集・採用について

問10 募集に対する応募

(2) 常勤パート

	合計	たくさんあった	まあまああった	あまりなかった	まったくなかった	不明
合計	723	133	344	202	44	1,424
	100.0	18.4	47.6	27.9	6.1	
(経営形態別)						
法人	578	110	276	160	32	1,017
	100.0	19.0	47.8	27.7	5.5	
個人	145	23	68	42	12	407
	100.0	15.9	46.9	29.0	8.3	
(農業地域別)						
北海道	72	13	26	27	6	172
	100.0	18.1	36.1	37.5	8.3	
東北	99	22	50	22	5	205
	100.0	22.2	50.5	22.2	5.1	
北陸	32	9	14	7	2	135
	100.0	28.1	43.8	21.9	6.3	
関東・東山	123	26	64	28	5	216
	100.0	21.1	52.0	22.8	4.1	
東海	76	15	30	25	6	126
	100.0	19.7	39.5	32.9	7.9	
近畿	58	13	30	13	2	107
	100.0	22.4	51.7	22.4	3.4	
中国	53	5	33	10	5	131
	100.0	9.4	62.3	18.9	9.4	
四国	46	2	18	23	3	71
	100.0	4.3	39.1	50.0	6.5	
九州・沖縄	162	28	78	47	9	252
	100.0	17.3	48.1	29.0	5.6	
(従業員数規模別)						
5人以下	122	18	46	46	12	465
	100.0	14.8	37.7	37.7	9.8	
6～10	165	24	83	46	12	451
	100.0	14.5	50.3	27.9	7.3	
11～20	204	42	88	60	14	293
	100.0	20.6	43.1	29.4	6.9	
21～50	155	32	82	35	6	133
	100.0	20.6	52.9	22.6	3.9	
51人以上	68	13	42	13	0	28
	100.0	19.1	61.8	19.1	0.0	
(主な作物別)						
稲作	98	22	40	29	7	352
	100.0	22.4	40.8	29.6	7.1	
いも・麦・マメ	14	0	8	4	2	45
	100.0	0.0	57.1	28.6	14.3	
露地野菜	114	19	45	44	6	174
	100.0	16.7	39.5	38.6	5.3	
施設野菜	154	30	86	32	6	156
	100.0	19.5	55.8	20.8	3.9	
花き・花木	80	17	40	20	3	81
	100.0	21.3	50.0	25.0	3.8	
工芸作目	15	3	8	4	0	23
	100.0	20.0	53.3	26.7	0.0	
果樹	50	11	20	16	3	119
	100.0	22.0	40.0	32.0	6.0	
酪農	42	6	22	10	4	148
	100.0	14.3	52.4	23.8	9.5	
肉用牛	24	3	10	7	4	99
	100.0	12.5	41.7	29.2	16.7	
養豚	20	6	5	7	2	69
	100.0	30.0	25.0	35.0	10.0	
養鶏	42	6	25	9	2	46
	100.0	14.3	59.5	21.4	4.8	
その他	58	9	27	17	5	92
	100.0	15.5	46.6	29.3	8.6	

注) 合計に不明は含まない。

3. 従業員の募集・採用について

問10 募集に対する応募

(3) アルバイト

	合計	たくさんあった	まあまああった	あまりなかった	まったくなかった	不明
合計	593	95	272	178	48	1,554
	100.0	16.0	45.9	30.0	8.1	
(経営形態別)						
法人	421	71	185	129	36	1,174
	100.0	16.9	43.9	30.6	8.6	
個人	172	24	87	49	12	380
	100.0	14.0	50.6	28.5	7.0	
(農業地域別)						
北海道	57	8	21	23	5	187
	100.0	14.0	36.8	40.4	8.8	
東北	87	12	47	25	3	217
	100.0	13.8	54.0	28.7	3.4	
北陸	45	11	21	11	2	122
	100.0	24.4	46.7	24.4	4.4	
関東・東山	82	16	40	21	5	257
	100.0	19.5	48.8	25.6	6.1	
東海	63	5	32	19	7	139
	100.0	7.9	50.8	30.2	11.1	
近畿	48	9	17	18	4	117
	100.0	18.8	35.4	37.5	8.3	
中国	42	6	21	7	8	142
	100.0	14.3	50.0	16.7	19.0	
四国	54	8	23	20	3	63
	100.0	14.8	42.6	37.0	5.6	
九州・沖縄	112	20	49	33	10	302
	100.0	17.9	43.8	29.5	8.9	
(従業員数規模別)						
5人以下	138	18	60	48	12	449
	100.0	13.0	43.5	34.8	8.7	
6～10	153	20	73	50	10	463
	100.0	13.1	47.7	32.7	6.5	
11～20	163	27	71	47	18	334
	100.0	16.6	43.6	28.8	11.0	
21～50	95	25	42	23	5	193
	100.0	26.3	44.2	24.2	5.3	
51人以上	37	5	22	7	3	59
	100.0	13.5	59.5	18.9	8.1	
(主な作物別)						
稲作	115	16	58	33	8	335
	100.0	13.9	50.4	28.7	7.0	
いも・麦・マメ	22	2	10	6	4	37
	100.0	9.1	45.5	27.3	18.2	
露地野菜	100	19	36	39	6	188
	100.0	19.0	36.0	39.0	6.0	
施設野菜	104	16	42	36	10	206
	100.0	15.4	40.4	34.6	9.6	
花き・花木	37	6	22	5	4	124
	100.0	16.2	59.5	13.5	10.8	
工芸作目	17	3	7	6	1	21
	100.0	17.6	41.2	35.3	5.9	
果樹	69	12	36	18	3	100
	100.0	17.4	52.2	26.1	4.3	
酪農	38	8	18	7	5	152
	100.0	21.1	47.4	18.4	13.2	
肉用牛	12	3	5	2	2	111
	100.0	25.0	41.7	16.7	16.7	
養豚	11	0	6	4	1	78
	100.0	0.0	54.5	36.4	9.1	
養鶏	15	0	8	6	1	73
	100.0	0.0	53.3	40.0	6.7	
その他	43	8	18	14	3	107
	100.0	18.6	41.9	32.6	7.0	

注) 合計に不明は含まない。

4. 今後の従業員の採用予定について

問 11 人手不足は深刻な問題か

	合計	非常に感じ ている	ある程度感 じている	どちらとも いえない	あまり感じ ていない	全く感じて いない	わからない	不明
合計	1,935	463	782	333	264	63	30	212
	100.0	23.9	40.4	17.2	13.6	3.3	1.6	
(経営形態別)								
法人	1,569	368	636	275	221	56	13	26
	100.0	23.5	40.5	17.5	14.1	3.6	0.8	
個人	366	95	146	58	43	7	17	186
	100.0	26.0	39.9	15.8	11.7	1.9	4.6	
(農業地域別)								
北海道	212	72	98	17	20	0	5	32
	100.0	34.0	46.2	8.0	9.4	0.0	2.4	
東北	280	62	104	55	42	11	6	24
	100.0	22.1	37.1	19.6	15.0	3.9	2.1	
北陸	152	14	68	23	34	11	2	15
	100.0	9.2	44.7	15.1	22.4	7.2	1.3	
関東・東山	300	79	121	53	33	8	6	39
	100.0	26.3	40.3	17.7	11.0	2.7	2.0	
東海	192	41	80	39	23	7	2	10
	100.0	21.4	41.7	20.3	12.0	3.6	1.0	
近畿	147	39	52	31	15	8	2	18
	100.0	26.5	35.4	21.1	10.2	5.4	1.4	
中国	161	40	53	32	30	5	1	23
	100.0	24.8	32.9	19.9	18.6	3.1	0.6	
四国	104	24	46	21	12	1	0	13
	100.0	23.1	44.2	20.2	11.5	1.0	0.0	
九州・沖縄	377	90	156	61	53	11	6	37
	100.0	23.9	41.4	16.2	14.1	2.9	1.6	
(従業員数規模別)								
5人以下	471	115	192	80	55	12	17	116
	100.0	24.4	40.8	17.0	11.7	2.5	3.6	
6～10	570	140	236	104	67	18	5	46
	100.0	24.6	41.4	18.2	11.8	3.2	0.9	
11～20	480	110	213	69	70	16	2	17
	100.0	22.9	44.4	14.4	14.6	3.3	0.4	
21～50	282	65	98	55	47	15	2	6
	100.0	23.0	34.8	19.5	16.7	5.3	0.7	
51人以上	95	23	30	19	20	2	1	1
	100.0	24.2	31.6	20.0	21.1	2.1	1.1	
(主な作物別)								
稲作	416	81	181	78	55	16	5	34
	100.0	19.5	43.5	18.8	13.2	3.8	1.2	
いも・麦・マメ	52	17	16	6	10	1	2	7
	100.0	32.7	30.8	11.5	19.2	1.9	3.8	
露地野菜	253	83	101	35	23	4	7	35
	100.0	32.8	39.9	13.8	9.1	1.6	2.8	
施設野菜	271	64	100	42	47	13	5	39
	100.0	23.6	36.9	15.5	17.3	4.8	1.8	
花き・花木	146	30	64	26	20	4	2	15
	100.0	20.5	43.8	17.8	13.7	2.7	1.4	
工芸作物	36	10	15	4	6	1	0	2
	100.0	27.8	41.7	11.1	16.7	2.8	0.0	
果樹	155	38	68	22	21	3	3	14
	100.0	24.5	43.9	14.2	13.5	1.9	1.9	
酪農	161	47	69	21	19	2	3	29
	100.0	29.2	42.9	13.0	11.8	1.2	1.9	
肉用牛	109	25	36	23	16	8	1	14
	100.0	22.9	33.0	21.1	14.7	7.3	0.9	
養豚	85	11	36	16	16	4	2	4
	100.0	12.9	42.4	18.8	18.8	4.7	2.4	
養鶏	85	17	26	27	14	1	0	3
	100.0	20.0	30.6	31.8	16.5	1.2	0.0	
その他	141	35	53	32	15	6	0	9
	100.0	24.8	37.6	22.7	10.6	4.3	0.0	

注) 合計に不明は含まない。

4. 今後の従業員の採用予定について

問 11-1 不足している人手（複数選択）

	合計	正社員	常勤パート	アルバイト	不明
合計	1,657	786	554	317	913
	100.0	47.4	33.4	19.1	
(経営形態別)					
法人	1,313	637	440	236	612
	100.0	48.5	33.5	18.0	
個人	344	149	114	81	301
	100.0	43.3	33.1	23.5	
(農業地域別)					
北海道	226	115	64	47	79
	100.0	50.9	28.3	20.8	
東北	216	87	80	49	141
	100.0	40.3	37.0	22.7	
北陸	100	48	31	21	85
	100.0	48.0	31.0	21.0	
関東・東山	282	139	95	48	136
	100.0	49.3	33.7	17.0	
東海	163	86	44	33	82
	100.0	52.8	27.0	20.2	
近畿	120	51	48	21	72
	100.0	42.5	40.0	17.5	
中国	114	53	40	21	97
	100.0	46.5	35.1	18.4	
四国	100	47	31	22	46
	100.0	47.0	31.0	22.0	
九州・沖縄	330	159	118	53	169
	100.0	48.2	35.8	16.1	
(従業員数規模別)					
5人以下	407	180	134	93	280
	100.0	44.2	32.9	22.9	
6～10	493	257	148	88	251
	100.0	52.1	30.0	17.8	
11～20	428	202	140	86	182
	100.0	47.2	32.7	20.1	
21～50	222	103	89	30	122
	100.0	46.4	40.1	13.5	
51人以上	70	33	28	9	44
	100.0	47.1	40.0	12.9	
(主な作物別)					
稲作	330	161	90	79	190
	100.0	48.8	27.3	23.9	
いも・麦・マメ	47	17	17	13	24
	100.0	36.2	36.2	27.7	
露地野菜	266	122	87	57	98
	100.0	45.9	32.7	21.4	
施設野菜	245	95	114	36	141
	100.0	38.8	46.5	14.7	
花き・花木	118	49	50	19	71
	100.0	41.5	42.4	16.1	
工芸作目	39	15	13	11	14
	100.0	38.5	33.3	28.2	
果樹	136	48	43	45	61
	100.0	35.3	31.6	33.1	
酪農	157	99	39	19	77
	100.0	63.1	24.8	12.1	
肉用牛	67	47	14	6	68
	100.0	70.1	20.9	9.0	
養豚	55	38	10	7	45
	100.0	69.1	18.2	12.7	
養鶏	56	30	22	4	47
	100.0	53.6	39.3	7.1	
その他	119	54	47	18	65
	100.0	45.4	39.5	15.1	

注) 合計に不明は含まない。

4. 今後の従業員の採用予定について

問12 現在、従業員の募集をしているか

(1) 正社員

	合計	募集している	今は募集していない が予定あり	募集の予定なし	不明
合計	1,384 100.0	385 27.8	492 35.5	507 36.6	763
(経営形態別)					
法人	1,051 100.0	328 31.2	370 35.2	353 33.6	544
個人	333 100.0	57 17.1	122 36.6	154 46.2	219
(農業地域別)					
北海道	174 100.0	61 35.1	61 35.1	52 29.9	70
東北	185 100.0	33 17.8	69 37.3	83 44.9	119
北陸	108 100.0	20 18.5	37 34.3	51 47.2	59
関東・東山	222 100.0	69 31.1	81 36.5	72 32.4	117
東海	144 100.0	44 30.6	45 31.3	55 38.2	58
近畿	104 100.0	24 23.1	32 30.8	48 46.2	61
中国	117 100.0	33 28.2	38 32.5	46 39.3	67
四国	75 100.0	30 40.0	29 38.7	16 21.3	42
九州・沖縄	249 100.0	68 27.3	98 39.4	83 33.3	165
(従業員数規模別)					
5人以下	344 100.0	69 20.1	121 35.2	154 44.8	243
6～10	396 100.0	110 27.8	154 38.9	132 33.3	220
11～20	344 100.0	93 27.0	119 34.6	132 38.4	153
21～50	205 100.0	76 37.1	68 33.2	61 29.8	83
51人以上	78 100.0	32 41.0	25 32.1	21 26.9	18
(主な作物別)					
稲作	279 100.0	62 22.2	98 35.1	119 42.7	171
いも・麦・マメ	45 100.0	12 26.7	11 24.4	22 48.9	14
露地野菜	188 100.0	61 32.4	73 38.8	54 28.7	100
施設野菜	209 100.0	54 25.8	80 38.3	75 35.9	101
花き・花木	96 100.0	30 31.3	25 26.0	41 42.7	65
工芸作目	26 100.0	4 15.4	15 57.7	7 26.9	12
果樹	90 100.0	15 16.7	33 36.7	42 46.7	79
酪農	133 100.0	50 37.6	52 39.1	31 23.3	57
肉用牛	76 100.0	25 32.9	24 31.6	27 35.5	47
養豚	68 100.0	17 25.0	21 30.9	30 44.1	21
養鶏	59 100.0	22 37.3	21 35.6	16 27.1	29
その他	98 100.0	30 30.6	33 33.7	35 35.7	52

注) 合計に不明は含まない。

4. 今後の従業員の採用予定について

問12 現在、従業員の募集をしているか

(2) 常勤パート

	合計	募集している	今は募集していない が予定あり	募集の予定なし	不明
合計	1,114	189	420	505	1,033
	100.0	17.0	37.7	45.3	
(経営形態別)					
法人	831	156	318	357	764
	100.0	18.8	38.3	43.0	
個人	283	33	102	148	269
	100.0	11.7	36.0	52.3	
(農業地域別)					
北海道	119	18	49	52	125
	100.0	15.1	41.2	43.7	
東北	167	26	59	82	137
	100.0	15.6	35.3	49.1	
北陸	77	9	20	48	90
	100.0	11.7	26.0	62.3	
関東・東山	176	31	75	70	163
	100.0	17.6	42.6	39.8	
東海	119	22	35	62	83
	100.0	18.5	29.4	52.1	
近畿	87	10	36	41	78
	100.0	11.5	41.4	47.1	
中国	92	12	25	55	92
	100.0	13.0	27.2	59.8	
四国	58	13	28	17	59
	100.0	22.4	48.3	29.3	
九州・沖縄	215	48	93	74	199
	100.0	22.3	43.3	34.4	
(従業員数規模別)					
5人以下	288	38	102	148	299
	100.0	13.2	35.4	51.4	
6～10	281	45	100	136	335
	100.0	16.0	35.6	48.4	
11～20	291	41	117	133	206
	100.0	14.1	40.2	45.7	
21～50	168	35	75	58	120
	100.0	20.8	44.6	34.5	
51人以上	66	23	21	22	30
	100.0	34.8	31.8	33.3	
(主な作物別)					
稲作	211	23	65	123	239
	100.0	10.9	30.8	58.3	
いも・麦・マメ	33	5	11	17	26
	100.0	15.2	33.3	51.5	
露地野菜	160	27	80	53	128
	100.0	16.9	50.0	33.1	
施設野菜	204	48	85	71	106
	100.0	23.5	41.7	34.8	
花き・花木	97	18	37	42	64
	100.0	18.6	38.1	43.3	
工芸作目	16	3	8	5	22
	100.0	18.8	50.0	31.3	
果樹	91	11	31	49	78
	100.0	12.1	34.1	53.8	
酪農	73	14	26	33	117
	100.0	19.2	35.6	45.2	
肉用牛	46	8	10	28	77
	100.0	17.4	21.7	60.9	
養豚	40	4	9	27	49
	100.0	10.0	22.5	67.5	
養鶏	47	14	17	16	41
	100.0	29.8	36.2	34.0	
その他	84	12	38	34	66
	100.0	14.3	45.2	40.5	

注) 合計に不明は含まない。

4. 今後の従業員の採用予定について

問12 現在、従業員の募集をしているか

(3) アルバイト

	合計	募集している	今は募集していない が予定あり	募集の予定なし	不明
合計	954 100.0	111 11.6	332 34.8	511 53.6	1,193
(経営形態別)					
法人	690 100.0	86 12.5	231 33.5	373 54.1	905
個人	264 100.0	25 9.5	101 38.3	138 52.3	288
(農業地域別)					
北海道	109 100.0	14 12.8	33 30.3	62 56.9	135
東北	140 100.0	16 11.4	51 36.4	73 52.1	164
北陸	79 100.0	10 12.7	18 22.8	51 64.6	88
関東・東山	150 100.0	21 14.0	58 38.7	71 47.3	189
東海	99 100.0	11 11.1	30 30.3	58 58.6	103
近畿	75 100.0	10 13.3	25 33.3	40 53.3	90
中国	76 100.0	8 10.5	16 21.1	52 68.4	108
四国	51 100.0	5 9.8	29 56.9	17 33.3	66
九州・沖縄	171 100.0	16 9.4	72 42.1	83 48.5	243
(従業員数規模別)					
5人以下	254 100.0	27 10.6	80 31.5	147 57.9	333
6～10	248 100.0	27 10.9	88 35.5	133 53.6	368
11～20	253 100.0	34 13.4	96 37.9	123 48.6	244
21～50	130 100.0	16 12.3	45 34.6	69 53.1	158
51人以上	56 100.0	5 8.9	19 33.9	32 57.1	40
(主な作物別)					
稲作	203 100.0	27 13.3	70 34.5	106 52.2	247
いも・麦・マメ	30 100.0	4 13.3	9 30.0	17 56.7	29
露地野菜	140 100.0	21 15.0	65 46.4	54 38.6	148
施設野菜	158 100.0	16 10.1	54 34.2	88 55.7	152
花き・花木	62 100.0	5 8.1	17 27.4	40 64.5	99
工芸作目	18 100.0	5 27.8	11 61.1	2 11.1	20
果樹	84 100.0	8 9.5	38 45.2	38 45.2	85
酪農	61 100.0	4 6.6	15 24.6	42 68.9	129
肉用牛	41 100.0	4 9.8	12 29.3	25 61.0	82
養豚	38 100.0	2 5.3	7 18.4	29 76.3	51
養鶏	35 100.0	3 8.6	8 22.9	24 68.6	53
その他	72 100.0	12 16.7	22 30.6	38 52.8	78

注) 合計に不明は含まない。

4. 今後の従業員の採用予定について

問13 募集する方法（媒体）（2つまで選択）

(1) 正社員

	合計	口コミ・知人の紹介	チラシ	求人雑誌	一般の求人サイト	ハローワーク	シルバー人材センター	農協	全国新規就農相談センターのホームページ	「新・農業人フェア」などの農業就業説明会	都道府県の新規就農相談センター	自社のホームページ	農業高校、農業大学校への依頼	県や市町村の支援策	その他	不明
合計	1,542	638	64	97	100	872	9	30	62	159	130	79	208	41	36	605
	100.0	41.4	4.2	6.3	6.5	56.5	0.6	1.9	4.0	10.3	8.4	5.1	13.5	2.7	2.3	
(経営形態別)																
法人	1,184	452	53	85	78	696	6	15	54	131	101	63	173	28	21	411
	100.0	38.2	4.5	7.2	6.6	58.8	0.5	1.3	4.6	11.1	8.5	5.3	14.6	2.4	1.8	
個人	358	186	11	12	22	176	3	15	8	28	29	16	35	13	15	194
	100.0	52.0	3.1	3.4	6.1	49.2	0.8	4.2	2.2	7.8	8.1	4.5	9.8	3.6	4.2	
(農業地域別)																
北海道	174	68	6	20	28	99	0	5	6	12	17	11	14	1	2	71
	100.0	39.1	3.4	11.5	16.1	56.9	0.0	2.9	3.4	6.9	9.8	6.3	8.0	0.6	1.1	
東北	201	102	11	4	5	126	2	7	5	7	10	7	21	6	3	103
	100.0	50.7	5.5	2.0	2.5	62.7	1.0	3.5	2.5	3.5	5.0	3.5	10.4	3.0	1.5	
北陸	124	53	2	4	1	77	0	2	4	10	20	5	16	4	0	43
	100.0	42.7	1.6	3.2	0.8	62.1	0.0	1.6	3.2	8.1	16.1	4.0	12.9	3.2	0.0	
関東・東山	247	76	13	14	35	103	0	4	21	59	33	20	35	3	9	92
	100.0	30.8	5.3	5.7	14.2	41.7	0.0	1.6	8.5	23.9	13.4	8.1	14.2	1.2	3.6	
東海	161	61	12	16	7	83	3	4	5	11	9	7	26	7	9	41
	100.0	37.9	7.5	9.9	4.3	51.6	1.9	2.5	3.1	6.8	5.6	4.3	16.1	4.3	5.6	
近畿	121	55	3	4	2	68	1	2	9	18	14	11	17	4	5	43
	100.0	45.5	2.5	3.3	1.7	56.2	0.8	1.7	7.4	14.9	11.6	9.1	14.0	3.3	4.1	
中国	131	62	2	4	8	79	0	2	3	8	7	6	23	5	3	53
	100.0	47.3	1.5	3.1	6.1	60.3	0.0	1.5	2.3	6.1	5.3	4.6	17.6	3.8	2.3	
四国	88	37	1	4	7	44	0	0	3	15	5	4	16	3	1	29
	100.0	42.0	1.1	4.5	8.0	50.0	0.0	0.0	3.4	17.0	5.7	4.5	18.2	3.4	1.1	
九州・沖縄	289	122	13	25	7	190	3	4	6	19	15	7	40	8	4	125
	100.0	42.2	4.5	8.7	2.4	65.7	1.0	1.4	2.1	6.6	5.2	2.4	13.8	2.8	1.4	
(従業員数規模別)																
5人以下	379	189	13	12	28	189	1	8	16	40	35	13	41	11	15	208
	100.0	49.9	3.4	3.2	7.4	49.9	0.3	2.1	4.2	10.6	9.2	3.4	10.8	2.9	4.0	
6～10	437	192	13	27	19	254	5	11	14	40	37	16	52	18	6	178
	100.0	43.9	3.0	6.2	4.3	58.1	1.1	2.5	3.2	9.2	8.5	3.7	11.9	4.1	1.4	
11～20	394	160	19	24	21	224	3	9	15	46	38	22	53	9	6	104
	100.0	40.6	4.8	6.1	5.3	56.9	0.8	2.3	3.8	11.7	9.6	5.6	13.5	2.3	1.5	
21～50	235	70	14	23	19	144	0	2	14	22	16	18	40	2	7	53
	100.0	29.8	6.0	9.8	8.1	61.3	0.0	0.9	6.0	9.4	6.8	7.7	17.0	0.9	3.0	
51人以上	78	17	4	9	12	51	0	0	2	9	2	9	19	1	2	18
	100.0	21.8	5.1	11.5	15.4	65.4	0.0	0.0	2.6	11.5	2.6	11.5	24.4	1.3	2.6	
(主な作物別)																
稲作	312	159	9	7	3	163	2	9	16	28	30	12	43	13	6	138
	100.0	51.0	2.9	2.2	1.0	52.2	0.6	2.9	5.1	9.0	9.6	3.8	13.8	4.2	1.9	
いも・麦・マメ	42	20	0	1	0	21	0	1	0	3	3	6	2	2	1	17
	100.0	47.6	0.0	2.4	0.0	50.0	0.0	2.4	0.0	7.1	7.1	14.3	4.8	4.8	2.4	
露地野菜	208	79	5	9	15	102	3	4	17	41	29	14	17	2	10	80
	100.0	38.0	2.4	4.3	7.2	49.0	1.4	1.9	8.2	19.7	13.9	6.7	8.2	1.0	4.8	
施設野菜	221	83	16	21	13	119	0	2	10	32	29	7	28	11	2	89
	100.0	37.6	7.2	9.5	5.9	53.8	0.0	0.9	4.5	14.5	13.1	3.2	12.7	5.0	0.9	
花き・花木	108	33	3	4	8	66	1	2	5	11	8	2	18	2	2	53
	100.0	30.6	2.8	3.7	7.4	61.1	0.9	1.9	4.6	10.2	7.4	1.9	16.7	1.9	1.9	
工芸作物	25	13	2	0	1	19	0	0	0	2	1	1	4	1	0	13
	100.0	52.0	8.0	0.0	4.0	76.0	0.0	0.0	0.0	8.0	4.0	4.0	16.0	4.0	0.0	
果樹	103	50	6	7	1	57	1	1	4	8	9	1	16	3	2	66
	100.0	48.5	5.8	6.8	1.0	55.3	1.0	1.0	3.9	7.8	8.7	1.0	15.5	2.9	1.9	
酪農	149	49	5	17	37	76	0	5	4	11	6	17	29	0	5	41
	100.0	32.9	3.4	11.4	24.8	51.0	0.0	3.4	2.7	7.4	4.0	11.4	19.5	0.0	3.4	
肉用牛	89	41	1	4	5	59	0	2	1	2	4	2	23	2	1	34
	100.0	46.1	1.1	4.5	5.6	66.3	0.0	2.2	1.1	2.2	4.5	2.2	25.8	2.2	1.1	
養豚	75	29	4	6	4	58	0	0	2	4	1	1	8	0	0	14
	100.0	38.7	5.3	8.0	5.3	77.3	0.0	0.0	2.7	5.3	1.3	1.3	10.7	0.0	0.0	
養鶏	74	27	5	12	5	54	1	0	1	4	3	3	3	2	0	14
	100.0	36.5	6.8	16.2	6.8	73.0	1.4	0.0	1.4	5.4	4.1	4.1	4.1	2.7	0.0	
その他	117	48	6	8	8	70	1	4	1	9	5	11	16	3	5	33
	100.0	41.0	5.1	6.8	6.8	59.8	0.9	3.4	0.9	7.7	4.3	9.4	13.7	2.6	4.3	

注) 合計欄は、有効回答者数

4. 今後の従業員の採用予定について

問13 募集する方法（媒体）（2つまで選択）

(2) 常勤パート

	合計	口コミ・知人の紹介	チラシ	求人雑誌	一般の求人サイト	ハローワーク	シルバー人材センター	農協	全国新規就農相談センターのホームページ	「新・農業人フェア」などの農業就業説明会	都道府県の新規就農相談センター	自社のホームページ	農業高校・農業大学校への依頼	県や市町村の支援策	その他	不明
合計	1,158	625	122	95	45	668	54	32	12	20	22	24	16	24	19	989
	100.0	54.0	10.5	8.2	3.9	57.7	4.7	2.8	1.0	1.7	1.9	2.1	1.4	2.1	1.6	
(経営形態別)																
法人	890	459	101	82	33	547	38	17	11	15	14	15	10	12	10	705
	100.0	51.6	11.3	9.2	3.7	61.5	4.3	1.9	1.2	1.7	1.6	1.7	1.1	1.3	1.1	
個人	268	166	21	13	12	121	16	15	1	5	8	9	6	12	9	284
	100.0	61.9	7.8	4.9	4.5	45.1	6.0	5.6	0.4	1.9	3.0	3.4	2.2	4.5	3.4	
(農業地域別)																
北海道	114	67	6	12	9	64	0	4	1	2	1	3	2	1	2	131
	100.0	58.8	5.3	10.5	7.9	56.1	0.0	3.5	0.9	1.8	0.9	2.6	1.8	0.9	1.8	
東北	180	110	15	3	2	98	12	6	1	3	5	3	2	6	1	124
	100.0	61.1	8.3	1.7	1.1	54.4	6.7	3.3	0.6	1.7	2.8	1.7	1.1	3.3	0.6	
北陸	74	47	2	3	2	41	4	3	0	1	4	3	0	3	0	93
	100.0	63.5	2.7	4.1	2.7	55.4	5.4	4.1	0.0	1.4	5.4	4.1	0.0	4.1	0.0	
関東・東山	191	93	36	21	17	98	12	8	2	5	3	2	2	4	3	148
	100.0	48.7	18.8	11.0	8.9	51.3	6.3	4.2	1.0	2.6	1.6	1.0	1.0	2.1	1.6	
東海	122	60	20	14	4	59	7	2	4	2	2	2	2	1	7	80
	100.0	49.2	16.4	11.5	3.3	48.4	5.7	1.6	3.3	1.6	1.6	1.6	1.6	0.8	5.7	
近畿	83	44	11	8	2	52	4	3	2	0	0	4	0	1	3	81
	100.0	53.0	13.3	9.6	2.4	62.7	4.8	3.6	2.4	0.0	0.0	4.8	0.0	1.2	3.6	
中国	89	52	7	1	1	58	3	0	1	1	3	2	3	1	1	95
	100.0	58.4	7.9	1.1	1.1	65.2	3.4	0.0	1.1	1.1	3.4	2.2	3.4	1.1	1.1	
四国	67	42	2	6	2	36	3	2	0	4	1	1	2	3	1	50
	100.0	62.7	3.0	9.0	3.0	53.7	4.5	3.0	0.0	6.0	1.5	1.5	3.0	4.5	1.5	
九州・沖縄	231	107	21	26	6	158	9	4	1	2	3	3	3	4	1	183
	100.0	46.3	9.1	11.3	2.6	68.4	3.9	1.7	0.4	0.9	1.3	1.3	1.3	1.7	0.4	
(従業員数規模別)																
5人以下	270	156	18	10	13	137	15	13	2	7	10	6	5	8	7	317
	100.0	57.8	6.7	3.7	4.8	50.7	5.6	4.8	0.7	2.6	3.7	2.2	1.9	3.0	2.6	
6～10	292	178	19	21	10	153	15	10		4	5	7	3	11	3	323
	100.0	61.0	6.5	7.2	3.4	52.4	5.1	3.4	0.0	1.4	1.7	2.4	1.0	3.8	1.0	
11～20	313	175	36	21	9	185	13	6	4	4	3	5	5	2	8	185
	100.0	55.9	11.5	6.7	2.9	59.1	4.2	1.9	1.3	1.3	1.0	1.6	1.6	0.6	2.6	
21～50	194	82	31	27	11	128	8	3	5	5	3	4	1	1	1	94
	100.0	42.3	16.0	13.9	5.7	66.0	4.1	1.5	2.6	2.6	1.5	2.1	0.5	0.5	0.5	
51人以上	71	23	18	14	2	58	1	0	1	0	0	1	0	0	0	25
	100.0	32.4	25.4	19.7	2.8	81.7	1.4	0.0	1.4	0.0	0.0	1.4	0.0	0.0	0.0	
(主な作物別)																
稲作	204	137	7	5	5	93	14	12	2	4	8	5	3	6	2	246
	100.0	67.2	3.4	2.5	2.5	45.6	6.9	5.9	1.0	2.0	3.9	2.5	1.5	2.9	1.0	
いも・麦・マメ	31	18	2	1	0	17	1	1	0	0	0	2	0	0	0	28
	100.0	58.1	6.5	3.2	0.0	54.8	3.2	3.2	0.0	0.0	0.0	6.5	0.0	0.0	0.0	
露地野菜	163	95	16	12	5	88	9	3	3	6	4	5	2	3	6	125
	100.0	58.3	9.8	7.4	3.1	54.0	5.5	1.8	1.8	3.7	2.5	3.1	1.2	1.8	3.7	
施設野菜	215	103	35	29	8	129	8	8	3	4	3	3	4	5	1	95
	100.0	47.9	16.3	13.5	3.7	60.0	3.7	3.7	1.4	1.9	1.4	1.4	1.9	2.3	0.5	
花き・花木	111	43	20	9	5	66	3	2	1	0	0	2	3	1	4	50
	100.0	38.7	18.0	8.1	4.5	59.5	2.7	1.8	0.9	0.0	0.0	1.8	2.7	0.9	3.6	
工芸作目	17	9	0	1	0	12	1	0	0	0	0	1	1	0	0	21
	100.0	52.9	0.0	5.9	0.0	70.6	5.9	0.0	0.0	0.0	0.0	5.9	5.9	0.0	0.0	
果樹	86	46	11	4	2	47	4	0	2	0	3	1	1	5	1	83
	100.0	53.5	12.8	4.7	2.3	54.7	4.7	0.0	2.3	0.0	3.5	1.2	1.2	5.8	1.2	
酪農	70	33	9	12	8	44	0	1	0	1	0	2	1	0	1	120
	100.0	47.1	12.9	17.1	11.4	62.9	0.0	1.4	0.0	1.4	0.0	2.9	1.4	0.0	1.4	
肉用牛	43	26	0	2	0	30	3	1	0	0	1	0	0	1	0	80
	100.0	60.5	0.0	4.7	0.0	69.8	7.0	2.3	0.0	0.0	2.3	0.0	0.0	2.3	0.0	
養豚	39	22	2	4	1	23	2	0	0	0	0	0	1	1	0	50
	100.0	56.4	5.1	10.3	2.6	59.0	5.1	0.0	0.0	0.0	0.0	0.0	2.6	2.6	0.0	
養鶏	62	29	9	7	3	44	2	1	0	1	0	1	0	0	0	26
	100.0	46.8	14.5	11.3	4.8	71.0	3.2	1.6	0.0	1.6	0.0	1.6	0.0	0.0	0.0	
その他	103	56	8	8	7	64	6	2	1	4	3	2	0	2	4	47
	100.0	54.4	7.8	7.8	6.8	62.1	5.8	1.9	1.0	3.9	2.9	1.9	0.0	1.9	3.9	

注) 合計欄は、有効回答者数

4. 今後の従業員の採用予定について

問13 募集する方法（媒体）（2つまで選択）

(3) アルバイト

	合計	口コミ・知人の紹介	チラシ	求人雑誌	一般の求人サイト	ハローワーク	シルバー人材センター	農協	全国新規就農相談センターのホームページ	「新・農業人フェア」などの農業就業説明会	都道府県の新規就農相談センター	自社のホームページ	農業高校・農業大学校への依頼	県や市町村の支援策	その他	不明
合計	975	613	82	82	35	413	102	20	5	10	11	25	32	23	28	1,172
	100.0	62.9	8.4	8.4	3.6	42.4	10.5	2.1	0.5	1.0	1.1	2.6	3.3	2.4	2.9	
(経営形態別)																
法人	701	426	65	72	28	307	74	10	4	8	9	17	17	13	12	894
	100.0	60.8	9.3	10.3	4.0	43.8	10.6	1.4	0.6	1.1	1.3	2.4	2.4	1.9	1.7	
個人	274	187	17	10	7	106	28	10	1	2	2	8	15	10	16	278
	100.0	68.2	6.2	3.6	2.6	38.7	10.2	3.6	0.4	0.7	0.7	2.9	5.5	3.6	5.8	
(農業地域別)																
北海道	93	60	7	15	7	35	6	2	1	1	0	2	2	1	2	152
	100.0	64.5	7.5	16.1	7.5	37.6	6.5	2.2	1.1	1.1	0.0	2.2	2.2	1.1	2.2	
東北	157	104	10	7	3	68	14	5	0	1	1	4	4	5	2	147
	100.0	66.2	6.4	4.5	1.9	43.3	8.9	3.2	0.0	0.6	0.6	2.5	2.5	3.2	1.3	
北陸	83	59	1	2	3	34	9	1	0	0	3	3	1	2	0	84
	100.0	71.1	1.2	2.4	3.6	41.0	10.8	1.2	0.0	0.0	3.6	3.6	1.2	2.4	0.0	
関東・東山	136	80	20	18	10	57	8	5	3	3	2	4	4	1	5	203
	100.0	58.8	14.7	13.2	7.4	41.9	5.9	3.7	2.2	2.2	1.5	2.9	2.9	0.7	3.7	
東海	101	59	9	15	3	41	14	1	0	1	1	2	1	2	11	101
	100.0	58.4	8.9	14.9	3.0	40.6	13.9	1.0	0.0	1.0	1.0	2.0	1.0	2.0	10.9	
近畿	79	51	10	7	1	34	8	1	0	0	0	3	2	2	5	85
	100.0	64.6	12.7	8.9	1.3	43.0	10.1	1.3	0.0	0.0	0.0	3.8	2.5	2.5	6.3	
中国	76	55	4	1	2	27	10	1	1	0	2	1	5	3	0	108
	100.0	72.4	5.3	1.3	2.6	35.5	13.2	1.3	1.3	0.0	2.6	1.3	6.6	3.9	0.0	
四国	64	37	2	6	2	31	7	0	0	4	0	1	2	4	2	53
	100.0	57.8	3.1	9.4	3.1	48.4	10.9	0.0	0.0	6.3	0.0	1.6	3.1	6.3	3.1	
九州・沖縄	181	105	18	10	4	84	26	4	0	0	2	5	11	3	1	233
	100.0	58.0	9.9	5.5	2.2	46.4	14.4	2.2	0.0	0.0	1.1	2.8	6.1	1.7	0.6	
(従業員数規模別)																
5人以下	251	157	14	16	10	99	32	5	1	4	4	6	8	7	11	336
	100.0	62.5	5.6	6.4	4.0	39.4	12.7	2.0	0.4	1.6	1.6	2.4	3.2	2.8	4.4	
6～10	268	182	12	18	9	112	26	8	2	1	4	4	8	7	10	347
	100.0	67.9	4.5	6.7	3.4	41.8	9.7	3.0	0.7	0.4	1.5	1.5	3.0	2.6	3.7	
11～20	272	170	20	21	8	124	32	6	1	5	1	7	9	5	4	226
	100.0	62.5	7.4	7.7	2.9	45.6	11.8	2.2	0.4	1.8	0.4	2.6	3.3	1.8	1.5	
21～50	125	73	21	17	7	52	9	0	1	0	2	5	4	3	2	163
	100.0	58.4	16.8	13.6	5.6	41.6	7.2	0.0	0.8	0.0	1.6	4.0	3.2	2.4	1.6	
51人以上	43	19	13	9	1	21	1	0	0	0	0	2	1	0	0	53
	100.0	44.2	30.2	20.9	2.3	48.8	2.3	0.0	0.0	0.0	0.0	4.7	2.3	0.0	0.0	
(主な作物別)																
稲作	221	166	6	2	5	79	27	9	1	1	3	6	4	8	4	229
	100.0	75.1	2.7	0.9	2.3	35.7	12.2	4.1	0.5	0.5	1.4	2.7	1.8	3.6	1.8	
いも・麦・マメ	37	22	1	0	3	15	5	1	0	0	0	2	1	0	2	22
	100.0	59.5	2.7	0.0	8.1	40.5	13.5	2.7	0.0	0.0	0.0	5.4	2.7	0.0	5.4	
露地野菜	149	93	13	14	3	71	18	1	2	6	1	6	5	0	7	139
	100.0	62.4	8.7	9.4	2.0	47.7	12.1	0.7	1.3	4.0	0.7	4.0	3.4	0.0	4.7	
施設野菜	149	84	19	16	6	66	11	3	0	0	2	3	5	5	3	161
	100.0	56.4	12.8	10.7	4.0	44.3	7.4	2.0	0.0	0.0	1.3	2.0	3.4	3.4	2.0	
花き・花木	68	28	14	9	1	31	6	0	0	0	0	1	2	2	2	93
	100.0	41.2	20.6	13.2	1.5	45.6	8.8	0.0	0.0	0.0	0.0	1.5	2.9	2.9	2.9	
工芸作目	23	13	3	1	2	11	4	0	0	0	1	2	0	0	0	15
	100.0	56.5	13.0	4.3	8.7	47.8	17.4	0.0	0.0	0.0	4.3	8.7	0.0	0.0	0.0	
果樹	99	66	6	8	3	41	13	1	1	2	2	1	4	5	6	70
	100.0	66.7	6.1	8.1	3.0	41.4	13.1	1.0	1.0	2.0	2.0	1.0	4.0	5.1	6.1	
酪農	59	33	6	14	5	26	1	1	0	1	0	0	6	0	0	131
	100.0	55.9	10.2	23.7	8.5	44.1	1.7	1.7	0.0	1.7	0.0	0.0	10.2	0.0	0.0	
肉用牛	31	21	1	3	1	17	6	0	0	0	1	0	2	0	0	92
	100.0	67.7	3.2	9.7	3.2	54.8	19.4	0.0	0.0	0.0	3.2	0.0	6.5	0.0	0.0	
養豚	32	18	2	3	0	18	2	0	0	0	0	1	0	2	0	57
	100.0	56.3	6.3	9.4	0.0	56.3	6.3	0.0	0.0	0.0	0.0	3.1	0.0	6.3	0.0	
養鶏	22	17	1	3	0	4	1	1	0	0	0	1	1	0	0	66
	100.0	77.3	4.5	13.6	0.0	18.2	4.5	4.5	0.0	0.0	0.0	4.5	4.5	0.0	0.0	
その他	74	46	9	7	6	29	7	2	0	0	1	2	2	1	3	76
	100.0	62.2	12.2	9.5	8.1	39.2	9.5	2.7	0.0	0.0	1.4	2.7	2.7	1.4	4.1	

注) 合計欄は、有効回答者数

4. 今後の従業員の採用予定について

問 14 新規学卒者を採用したいですか

(1) 正社員

	合計	積極的に採用したい	新卒・中途にかかわらず採用する	中途を積極的に採用する	新卒は採用したくない	不明
合計	1,529 100.0	356 23.3	819 53.6	93 6.1	261 17.1	618
(経営形態別)						
法人	1,182 100.0	284 24.0	646 54.7	77 6.5	175 14.8	413
個人	347 100.0	72 20.7	173 49.9	16 4.6	86 24.8	205
(農業地域別)						
北海道	184 100.0	49 26.6	106 57.6	6 3.3	23 12.5	60
東北	207 100.0	43 20.8	105 50.7	18 8.7	41 19.8	97
北陸	108 100.0	23 21.3	59 54.6	7 6.5	19 17.6	59
関東・東山	256 100.0	55 21.5	144 56.3	15 5.9	42 16.4	83
東海	161 100.0	48 29.8	76 47.2	11 6.8	26 16.1	41
近畿	120 100.0	22 18.3	69 57.5	12 10.0	17 14.2	45
中国	127 100.0	28 22.0	72 56.7	6 4.7	21 16.5	57
四国	75 100.0	25 33.3	32 42.7	3 4.0	15 20.0	42
九州・沖縄	285 100.0	62 21.8	152 53.3	15 5.3	56 19.6	129
(従業員数規模別)						
5人以下	367 100.0	78 21.3	193 52.6	19 5.2	77 21.0	220
6～10	435 100.0	83 19.1	246 56.6	26 6.0	80 18.4	181
11～20	381 100.0	99 26.0	205 53.8	19 5.0	58 15.2	116
21～50	240 100.0	59 24.6	127 52.9	23 9.6	31 12.9	48
51人以上	82 100.0	30 36.6	40 48.8	4 4.9	8 9.8	14
(主な作物別)						
稲作	299 100.0	67 22.4	164 54.8	13 4.3	55 18.4	151
いも・麦・マメ	45 100.0	9 20.0	27 60.0	0 0.0	9 20.0	14
露地野菜	220 100.0	47 21.4	111 50.5	19 8.6	43 19.5	68
施設野菜	228 100.0	53 23.2	117 51.3	12 5.3	46 20.2	82
花き・花木	105 100.0	26 24.8	60 57.1	5 4.8	14 13.3	56
工芸作目	27 100.0	2 7.4	16 59.3	2 7.4	7 25.9	11
果樹	102 100.0	21 20.6	49 48.0	8 7.8	24 23.5	67
酪農	146 100.0	44 30.1	88 60.3	4 2.7	10 6.8	44
肉用牛	86 100.0	24 27.9	49 57.0	5 5.8	8 9.3	37
養豚	73 100.0	20 27.4	38 52.1	7 9.6	8 11.0	16
養鶏	69 100.0	14 20.3	36 52.2	8 11.6	11 15.9	19
その他	111 100.0	24 21.6	55 49.5	10 9.0	22 19.8	39

注) 合計に不明は含まない。

4. 今後の従業員の採用予定について

問 14 新規学卒者を採用したいですか

(2) 常勤パート

	合計	積極的に採用したい	新卒・中途にかかわらず採用する	中途を積極的に採用する	新卒は採用したくない	不明
合計	1,061 100.0	82 7.7	565 53.3	120 11.3	294 27.7	1,086
(経営形態別)						
法人	784 100.0	57 7.3	426 54.3	92 11.7	209 26.7	811
個人	277 100.0	25 9.0	139 50.2	28 10.1	85 30.7	275
(農業地域別)						
北海道	102 100.0	16 15.7	58 56.9	7 6.9	21 20.6	142
東北	170 100.0	12 7.1	85 50.0	22 12.9	51 30.0	134
北陸	68 100.0	7 10.3	32 47.1	7 10.3	22 32.4	99
関東・東山	177 100.0	17 9.6	96 54.2	16 9.0	48 27.1	162
東海	119 100.0	6 5.0	62 52.1	18 15.1	33 27.7	83
近畿	77 100.0	7 9.1	38 49.4	7 9.1	25 32.5	88
中国	88 100.0	4 4.5	52 59.1	12 13.6	20 22.7	96
四国	55 100.0	3 5.5	31 56.4	4 7.3	17 30.9	62
九州・沖縄	201 100.0	10 5.0	110 54.7	27 13.4	54 26.9	213
(従業員数規模別)						
5人以下	267 100.0	28 10.5	137 51.3	25 9.4	77 28.8	320
6～10	258 100.0	19 7.4	138 53.5	29 11.2	72 27.9	358
11～20	287 100.0	19 6.6	161 56.1	25 8.7	82 28.6	210
21～50	166 100.0	10 6.0	96 57.8	23 13.9	37 22.3	122
51人以上	63 100.0	3 4.8	28 44.4	16 25.4	16 25.4	33
(主な作物別)						
稲作	201 100.0	17 8.5	102 50.7	21 10.4	61 30.3	249
いも・麦・マメ	28 100.0	4 14.3	16 57.1	1 3.6	7 25.0	31
露地野菜	160 100.0	15 9.4	88 55.0	14 8.8	43 26.9	128
施設野菜	195 100.0	15 7.7	101 51.8	20 10.3	59 30.3	115
花き・花木	93 100.0	4 4.3	57 61.3	7 7.5	25 26.9	68
工芸作目	20 100.0	0 0.0	14 70.0	2 10.0	4 20.0	18
果樹	84 100.0	10 11.9	36 42.9	13 15.5	25 29.8	85
酪農	62 100.0	4 6.5	48 77.4	3 4.8	7 11.3	128
肉用牛	32 100.0	2 6.3	17 53.1	7 21.9	6 18.8	91
養豚	35 100.0	1 2.9	17 48.6	6 17.1	11 31.4	54
養鶏	49 100.0	4 8.2	23 46.9	10 20.4	12 24.5	39
その他	88 100.0	5 5.7	38 43.2	14 15.9	31 35.2	62

注) 合計に不明は含まない。

4. 今後の従業員の採用予定について

問15 求職する人の数

(1) 正社員

	合計	増えている	変わらない	減っている	ほとんど来ない	不明
合計	1,774	655	646	153	320	373
	100.0	36.9	36.4	8.6	18.0	
(経営形態別)						
法人	1,381	525	511	126	219	214
	100.0	38.0	37.0	9.1	15.9	
個人	393	130	135	27	101	159
	100.0	33.1	34.4	6.9	25.7	
(農業地域別)						
北海道	198	49	76	35	38	46
	100.0	24.7	38.4	17.7	19.2	
東北	246	113	75	18	40	58
	100.0	45.9	30.5	7.3	16.3	
北陸	137	55	46	7	29	30
	100.0	40.1	33.6	5.1	21.2	
関東・東山	282	110	109	18	45	57
	100.0	39.0	38.7	6.4	16.0	
東海	175	71	44	15	45	27
	100.0	40.6	25.1	8.6	25.7	
近畿	132	48	45	9	30	33
	100.0	36.4	34.1	6.8	22.7	
中国	151	51	60	17	23	33
	100.0	33.8	39.7	11.3	15.2	
四国	98	32	39	8	19	19
	100.0	32.7	39.8	8.2	19.4	
九州・沖縄	345	125	148	24	48	69
	100.0	36.2	42.9	7.0	13.9	
(従業員数規模別)						
5人以下	433	117	163	36	117	154
	100.0	27.0	37.6	8.3	27.0	
6～10	508	189	173	41	105	108
	100.0	37.2	34.1	8.1	20.7	
11～20	451	184	154	47	66	46
	100.0	40.8	34.1	10.4	14.6	
21～50	268	117	107	22	22	20
	100.0	43.7	39.9	8.2	8.2	
51人以上	85	39	42	3	1	11
	100.0	45.9	49.4	3.5	1.2	
(主な作物別)						
稲作	365	135	117	25	88	85
	100.0	37.0	32.1	6.8	24.1	
いも・麦・マメ	52	20	15	3	14	7
	100.0	38.5	28.8	5.8	26.9	
露地野菜	244	94	90	20	40	44
	100.0	38.5	36.9	8.2	16.4	
施設野菜	252	92	95	17	48	58
	100.0	36.5	37.7	6.7	19.0	
花き・花木	131	48	50	7	26	30
	100.0	36.6	38.2	5.3	19.8	
工芸作目	29	10	13	1	5	9
	100.0	34.5	44.8	3.4	17.2	
果樹	127	54	45	9	19	42
	100.0	42.5	35.4	7.1	15.0	
酪農	168	55	66	22	25	22
	100.0	32.7	39.3	13.1	14.9	
肉用牛	102	28	42	11	21	21
	100.0	27.5	41.2	10.8	20.6	
養豚	76	38	27	3	8	13
	100.0	50.0	35.5	3.9	10.5	
養鶏	78	30	33	7	8	10
	100.0	38.5	42.3	9.0	10.3	
その他	130	45	47	25	13	20
	100.0	34.6	36.2	19.2	10.0	

注) 合計に不明は含まない。

4. 今後の従業員の採用予定について

問15 求職する人の数

(2) 常勤パート

	合計	増えている	変わらない	減っている	ほとんど来ない	不明
合計	1,503	461	607	142	293	644
	100.0	30.7	40.4	9.4	19.5	
(経営形態別)						
法人	1,147	353	470	113	211	448
	100.0	30.7	40.4	9.4	19.5	
個人	356	108	137	29	82	196
	100.0	30.3	38.5	8.1	23.0	
(農業地域別)						
北海道	154	38	59	21	36	90
	100.0	24.7	38.3	13.6	23.4	
東北	228	83	86	17	42	76
	100.0	36.4	37.7	7.5	18.4	
北陸	100	31	37	6	26	67
	100.0	31.0	37.0	6.0	26.0	
関東・東山	236	75	105	20	36	103
	100.0	31.8	44.5	8.5	15.3	
東海	149	41	51	18	39	53
	100.0	27.5	34.2	12.1	26.2	
近畿	116	35	43	10	28	49
	100.0	30.2	37.1	8.6	24.1	
中国	120	30	54	11	25	64
	100.0	25.0	45.0	9.2	20.8	
四国	88	25	34	10	19	29
	100.0	28.4	38.6	11.4	21.6	
九州・沖縄	302	100	134	28	40	112
	100.0	33.1	44.4	9.3	13.2	
(従業員数規模別)						
5人以下	360	87	142	33	98	227
	100.0	24.2	39.4	9.2	27.2	
6～10	399	113	157	26	103	217
	100.0	28.3	39.3	6.5	25.8	
11～20	392	139	156	43	54	105
	100.0	35.5	39.8	11.0	13.8	
21～50	244	85	104	27	28	44
	100.0	34.8	42.6	11.1	11.5	
51人以上	79	29	40	8	2	17
	100.0	36.7	50.6	10.1	2.5	
(主な作物別)						
稲作	287	89	95	19	84	163
	100.0	31.0	33.1	6.6	29.3	
いも・麦・マメ	44	13	18	1	12	15
	100.0	29.5	40.9	2.3	27.3	
露地野菜	218	72	92	17	37	70
	100.0	33.0	42.2	7.8	17.0	
施設野菜	254	85	107	24	38	56
	100.0	33.5	42.1	9.4	15.0	
花き・花木	138	45	51	25	17	23
	100.0	32.6	37.0	18.1	12.3	
工芸作目	25	5	12	4	4	13
	100.0	20.0	48.0	16.0	16.0	
果樹	123	43	52	10	18	46
	100.0	35.0	42.3	8.1	14.6	
酪農	98	26	40	7	25	92
	100.0	26.5	40.8	7.1	25.5	
肉用牛	66	11	28	8	19	57
	100.0	16.7	42.4	12.1	28.8	
養豚	47	13	21	1	12	42
	100.0	27.7	44.7	2.1	25.5	
養鶏	68	19	34	5	10	20
	100.0	27.9	50.0	7.4	14.7	
その他	116	34	50	17	15	34
	100.0	29.3	43.1	14.7	12.9	

注) 合計に不明は含まない。

4. 今後の従業員の採用予定について

問 16 今後5年間の従業員数の予定

(1) 正社員

	合計	増やしたい	増やしたい人					離職者の補充 だけで 横ばい	減らしたい	減らしたい人		その他	不明
			1人	2人	3~4人	5~9人	10人以上			1人	2人以上		
合計	1,938 100.0	1,110 57.3	348	452	186	85	29	733 37.8	30 1.5	5	14	65 3.4	209
(経営形態別)													
法人	1,487 100.0	854 57.4	233	354	154	76	27	566 38.1	24 1.6	4	13	43 2.9	108
個人	451 100.0	256 56.8	115	98	32	9	2	167 37.0	6 1.3	1	1	22 4.9	101
(農業地域別)													
北海道	227 100.0	127 55.9	42	56	20	8	0	97 42.7	0 0.0	0	0	3 1.3	17
東北	268 100.0	146 54.5	49	61	20	11	4	102 38.1	10 3.7	2	3	10 3.7	36
北陸	151 100.0	78 51.7	31	26	14	5	1	66 43.7	0 0.0	0	0	7 4.6	16
関東・東山	312 100.0	185 59.3	50	67	37	19	10	108 34.6	6 1.9	0	3	13 4.2	27
東海	184 100.0	107 58.2	37	42	18	10	0	66 35.9	2 1.1	0	0	9 4.9	18
近畿	150 100.0	85 56.7	19	44	12	8	1	59 39.3	2 1.3	1	1	4 2.7	15
中国	162 100.0	82 50.6	24	41	12	1	1	71 43.8	3 1.9	2	1	6 3.7	22
四国	101 100.0	66 65.3	19	25	13	4	5	30 29.7	0 0.0	0	0	5 5.0	16
九州・沖縄	373 100.0	230 61.7	75	90	38	19	7	129 34.6	7 1.9	0	6	7 1.9	41
(従業員数規模別)													
5人以下	496 100.0	287 57.9	117	115	35	13	4	180 36.3	7 1.4	3	1	22 4.4	91
6~10	561 100.0	324 57.8	120	139	49	11	2	211 37.6	6 1.1	0	0	20 3.6	55
11~20	471 100.0	271 57.5	80	121	47	17	4	180 38.2	8 1.7	2	5	12 2.5	26
21~50	279 100.0	160 57.3	25	55	42	28	9	106 38.0	7 2.5	0	6	6 2.2	9
51人以上	92 100.0	50 54.3	1	12	12	14	10	40 43.5	2 2.2	0	2	0 0.0	4
(主な作物別)													
稲作	409 100.0	242 59.2	91	106	28	11	2	144 35.2	4 1.0	0	1	19 4.6	41
いも・麦・マメ	56 100.0	34 60.7	11	11	8	3	1	17 30.4	2 3.6	0	2	3 5.4	3
露地野菜	267 100.0	186 69.7	43	80	33	22	7	68 25.5	4 1.5	1	1	9 3.4	21
施設野菜	274 100.0	165 60.2	50	68	31	10	6	96 35.0	6 2.2	1	3	7 2.6	36
花き・花木	143 100.0	78 54.5	29	27	15	4	1	59 41.3	1 0.7	0	0	5 3.5	18
工芸作物	35 100.0	23 65.7	7	14	2	0	0	11 31.4	0 0.0	0	0	1 2.9	3
果樹	137 100.0	74 54.0	28	27	13	4	0	54 39.4	3 2.2	0	1	6 4.4	32
酪農	177 100.0	85 48.0	18	37	21	6	3	85 48.0	3 1.7	2	1	4 2.3	13
肉用牛	111 100.0	63 56.8	23	26	8	2	4	46 41.4	1 0.9	1	0	1 0.9	12
養豚	85 100.0	33 38.8	8	11	6	6	2	49 57.6	1 1.2	0	1	2 2.4	4
養鶏	79 100.0	37 46.8	14	12	6	4	1	40 50.6	1 1.3	0	1	1 1.3	9
その他	140 100.0	75 53.6	23	26	14	10	2	56 40.0	4 2.9	0	3	5 3.6	10

注) 合計に不明は含まない。

4. 今後の従業員の採用予定について

問 16 今後5年間の従業員数の予定

(2) 常勤パート

	合計	増やしたい	増やしたい人					離職者の補充 だけで 横ばい	減らしたい	減らしたい人		その他	不明
			1人	2人	3~4人	5~9人	10人以上			1人	2人以上		
合計	1,488 100.0	718 48.3	214	280	113	59	37	654 44.0	22 1.5	9	10	94 6.3	659
(経営形態別)													
法人	1,158 100.0	537 46.4	136	208	96	52	35	538 46.5	21 1.8	9	9	62 5.4	437
個人	330 100.0	181 54.8	78	72	17	7	2	116 35.2	1 0.3	0	1	32 9.7	222
(農業地域別)													
北海道	159 100.0	82 51.6	27	33	12	9	1	71 44.7	1 0.6	1	0	5 3.1	85
東北	222 100.0	111 50.0	40	38	15	8	9	97 43.7	2 0.9	1	1	12 5.4	82
北陸	106 100.0	39 36.8	10	17	6	3	2	55 51.9	1 0.9	0	1	11 10.4	61
関東・東山	236 100.0	109 46.2	28	27	30	14	9	102 43.2	8 3.4	2	3	17 7.2	103
東海	156 100.0	73 46.8	28	24	13	4	1	68 43.6	2 1.3	2	0	13 8.3	46
近畿	114 100.0	50 43.9	12	20	8	6	3	56 49.1	1 0.9	0	1	7 6.1	51
中国	117 100.0	50 42.7	17	21	5	2	3	49 41.9	4 3.4	2	2	14 12.0	67
四国	84 100.0	45 53.6	11	25	3	3	1	33 39.3	1 1.2	0	1	5 6.0	33
九州・沖縄	286 100.0	157 54.9	40	75	21	10	8	117 40.9	2 0.7	1	1	10 3.5	128
(従業員数規模別)													
5人以下	343 100.0	177 51.6	80	70	16	7	2	130 37.9	1 0.3	1	0	35 10.2	244
6~10	402 100.0	191 47.5	79	73	25	3	6	174 43.3	7 1.7	5	1	30 7.5	214
11~20	392 100.0	181 46.2	38	92	29	14	5	187 47.7	7 1.8	1	5	17 4.3	105
21~50	239 100.0	122 51.0	10	33	37	25	13	105 43.9	7 2.9	2	4	5 2.1	49
51人以上	83 100.0	34 41.0	1	7	4	10	11	48 57.8	0 0.0	0	0	1 1.2	13
(主な作物別)													
稲作	295 100.0	128 43.4	54	45	19	4	2	133 45.1	1 0.3	0	1	33 11.2	155
いも・麦・マメ	41 100.0	21 51.2	4	9	5	3	0	17 41.5	0 0.0	0	0	3 7.3	18
露地野菜	204 100.0	129 63.2	32	47	23	10	13	60 29.4	1 0.5	0	0	14 6.9	84
施設野菜	245 100.0	140 57.1	21	61	27	22	8	94 38.4	6 2.4	2	4	5 2.0	65
花き・花木	137 100.0	69 50.4	23	30	10	2	2	61 44.5	3 2.2	1	2	4 2.9	24
工芸作物	27 100.0	13 48.1	5	6	1	0	1	13 48.1	0 0.0	0	0	1 3.7	11
果樹	121 100.0	53 43.8	16	20	8	5	2	53 43.8	3 2.5	1	1	12 9.9	48
酪農	102 100.0	45 44.1	13	23	6	2	0	49 48.0	1 1.0	1	0	7 6.9	88
肉用牛	67 100.0	26 38.8	16	7	0	2	1	35 52.2	2 3.0	1	0	4 6.0	56
養豚	48 100.0	12 25.0	5	5	0	2	0	31 64.6	1 2.1	1	0	4 8.3	41
養鶏	69 100.0	27 39.1	13	8	2	1	3	38 55.1	3 4.3	2	1	1 1.4	19
その他	115 100.0	47 40.9	9	18	9	6	4	62 53.9	1 0.9	0	1	5 4.3	35

注) 合計に不明は含まない。

4. 今後の従業員の採用予定について

問 16 今後5年間の従業員数の予定

(3) アルバイト

	合計	増やしたい	増やしたい人					離職者の補充 だけで横ばい	減らしたい	減らしたい人		その他	不明
			1人	2人	3~4人	5~9人	10人以上			1人	2人以上		
合計	1,206 100.0	530 43.9	115	228	74	62	26	539 44.7	22 1.8	8	6	115 9.5	941
(経営形態別)													
法人	869 100.0	355 40.9	70	151	46	51	20	410 47.2	18 2.1	7	5	86 9.9	726
個人	337 100.0	175 51.9	45	77	28	11	6	129 38.3	4 1.2	1	1	29 8.6	215
(農業地域別)													
北海道	122 100.0	54 44.3	14	26	4	8	2	61 50.0	2 1.6	1	0	5 4.1	122
東北	187 100.0	90 48.1	18	35	18	11	6	82 43.9	4 2.1	1	2	11 5.9	117
北陸	100 100.0	36 36.0	8	15	3	4	2	52 52.0	1 1.0	0	1	11 11.0	67
関東・東山	178 100.0	83 46.6	16	27	16	9	7	65 36.5	4 2.2	2	1	26 14.6	161
東海	122 100.0	47 38.5	13	18	8	5	0	57 46.7	3 2.5	1	0	15 12.3	80
近畿	92 100.0	38 41.3	8	22	4	2	1	44 47.8	4 4.3	1	1	6 6.5	73
中国	99 100.0	40 40.4	7	19	7	2	2	45 45.5	0 0.0	0	0	14 14.1	85
四国	80 100.0	38 47.5	12	18	0	4	2	35 43.8	2 2.5	2	0	5 6.3	37
九州・沖縄	220 100.0	104 47.3	19	48	14	17	4	93 42.3	1 0.5	0	0	22 10.0	194
(従業員数規模別)													
5人以下	321 100.0	148 46.1	53	60	22	7	1	126 39.3	5 1.6	2	0	42 13.1	266
6~10	346 100.0	159 46.0	39	74	23	7	4	148 42.8	5 1.4	2	2	34 9.8	270
11~20	302 100.0	136 45.0	14	63	24	22	8	149 49.3	2 0.7	2	0	15 5.0	195
21~50	150 100.0	53 35.3	3	19	3	21	6	78 52.0	8 5.3	2	3	11 7.3	138
51人以上	58 100.0	18 31.0	1	4	1	4	7	29 50.0	2 3.4	0	1	9 15.5	38
(主な作物別)													
稲作	289 100.0	133 46.0	35	56	18	9	3	126 43.6	2 0.7		2	28 9.7	161
いも・麦・マメ	36 100.0	13 36.1	4	8	0	1	0	20 55.6	0 0.0	0	0	3 8.3	23
露地野菜	182 100.0	110 60.4	17	44	21	13	11	54 29.7	1 0.5	0	0	17 9.3	106
施設野菜	170 100.0	79 46.5	17	37	11	9	4	75 44.1	3 1.8	1	1	13 7.6	140
花き・花木	85 100.0	33 38.8	9	14	3	4	2	43 50.6	2 2.4	2	0	7 8.2	76
工芸作物	29 100.0	13 44.8	3	7	1	2	0	12 41.4	1 3.4	1	0	3 10.3	9
果樹	121 100.0	50 41.3	6	18	7	11	3	60 49.6	4 3.3	1	2	7 5.8	48
酪農	73 100.0	26 35.6	6	18	1	1	0	35 47.9	3 4.1	1	0	9 12.3	117
肉用牛	37 100.0	10 27.0	4	2	0	4	0	21 56.8	0 0.0	0	0	6 16.2	86
養豚	35 100.0	6 17.1	2	4	0	0	0	21 60.0	0 0.0	0	0	8 22.9	54
養鶏	39 100.0	11 28.2	4	3	3	1	0	22 56.4	3 7.7	2	0	3 7.7	49
その他	97 100.0	41 42.3	7	13	9	7	3	45 46.4	2 2.1	0	0	9 9.3	53

注) 合計に不明は含まない。

4. 今後の従業員の採用予定について

問 16-1 増やしたい職種（複数回答）

	合計	農業生産従事者	農産物加工従事者	管理事務職	営業・販売職	配送運搬	その他	不明
合計	1,236	1,175	297	209	242	63	33	111
	100.0	95.1	24.0	16.9	19.6	5.1	2.7	
(経営形態別)								
法人	916	861	246	168	198	51	22	82
	100.0	58.2	14.7	10.4	12.0	3.1	1.6	
個人	320	314	51	41	44	12	11	29
	100.0	58.2	14.7	10.4	12.0	3.1	1.6	
(農業地域別)								
北海道	140	137	26	20	11	4	1	11
	100.0	97.9	18.6	14.3	7.9	2.9	0.7	
東北	172	158	48	27	44	9	3	17
	100.0	91.9	27.9	15.7	25.6	5.2	1.7	
北陸	80	75	22	13	19	2	2	13
	100.0	93.8	27.5	16.3	23.8	2.5	2.5	
関東・東山	209	213	35	41	46	17	7	14
	100.0	101.9	16.7	19.6	22.0	8.1	3.3	
東海	116	111	25	16	23	7	9	14
	100.0	95.7	21.6	13.8	19.8	6.0	7.8	
近畿	98	93	28	19	20	3	0	6
	100.0	94.9	28.6	19.4	20.4	3.1	0.0	
中国	93	82	25	13	13	4	3	8
	100.0	88.2	26.9	14.0	14.0	4.3	3.2	
四国	77	74	18	18	16	5	3	3
	100.0	96.1	23.4	23.4	20.8	6.5	3.9	
九州・沖縄	245	226	70	42	50	12	4	25
	100.0	92.2	28.6	17.1	20.4	4.9	1.6	
(従業員数規模別)								
5人以下	331	319	65	48	47	11	8	31
	100.0	96.4	19.6	14.5	14.2	3.3	2.4	
6～10	358	349	77	48	51	18	6	29
	100.0	97.5	21.5	13.4	14.2	5.0	1.7	
11～20	296	277	86	51	69	19	11	30
	100.0	93.6	29.1	17.2	23.3	6.4	3.7	
21～50	172	157	45	45	52	13	5	14
	100.0	91.3	26.2	26.2	30.2	7.6	2.9	
51人以上	54	49	19	16	21	2	3	2
	100.0	90.7	35.2	29.6	38.9	3.7	5.6	
(主な作物別)								
稲作	264	253	60	38	54	6	5	25
	100.0	95.8	22.7	14.4	20.5	2.3	1.9	
いも・麦・マメ	36	32	8	9	5	3	1	3
	100.0	88.9	22.2	25.0	13.9	8.3	2.8	
露地野菜	208	201	48	44	37	15	6	14
	100.0	96.6	23.1	21.2	17.8	7.2	2.9	
施設野菜	196	189	46	30	29	9	6	20
	100.0	96.4	23.5	15.3	14.8	4.6	3.1	
花き・花木	89	87	12	11	24	3	2	11
	100.0	97.8	13.5	12.4	27.0	3.4	2.2	
工芸作目	21	20	11	4	5	1	0	5
	100.0	95.2	52.4	19.0	23.8	4.8	0.0	
果樹	88	83	32	21	25	2	2	13
	100.0	94.3	36.4	23.9	28.4	2.3	2.3	
酪農	96	99	26	13	11	1	0	6
	100.0	103.1	27.1	13.5	11.5	1.0	0.0	
肉用牛	63	62	5	4	5	4	2	3
	100.0	98.4	7.9	6.3	7.9	6.3	3.2	
養豚	34	31	9	4	4	5	1	2
	100.0	91.2	26.5	11.8	11.8	14.7	2.9	
養鶏	41	34	10	7	19	8	3	1
	100.0	82.9	24.4	17.1	46.3	19.5	7.3	
その他	86	71	27	21	20	6	3	6
	100.0	82.6	31.4	24.4	23.3	7.0	3.5	

注) 合計欄は、有効回答者数

4. 今後の従業員の採用予定について

問 16-1 増やしたい職種の採用見込み人数

	農業生産従事者	農産物加工従事者	管理事務職	営業・販売職	配送運搬	その他
合計	1,175	297	209	242	63	33
(人数別法人数)						
1人	470	178	175	192	48	17
2人	355	63	17	32	12	9
3人	129	18	5	6	2	4
4人	40	4	0	2	0	0
5人	75	17	1	1	0	2
6～9人	26	1	0	1	0	0
10～14人	19	6	1	1	0	0
15人以上	18	2	0	0	0	0

4. 今後の従業員の採用予定について

問17 農業生産従事者として求人した場合の想定する作業内容（複数選択）

(1) 正社員

	合計	経営を含めた法人代表のサポート	農場の作付けや家畜の管理方針など、他の従業員を指導	専門的な技術、作業経験が必要な業務	短期間で作業をほぼ覚えられ、中にはきつと思われ作業がある業務	短期間で作業をほぼ覚えられ、繰り返しが多い作業	様々な作業があり、どれにもあてはまらない	その他	求人する予定はない	不明
合計	1,982	373	732	843	421	357	258	24	395	165
(経営形態別)										
法人	1,504	300	556	657	298	255	198	16	286	91
個人	478	73	176	186	123	102	60	8	109	74
(農業地域別)										
北海道	224	46	88	112	42	45	29	1	33	21
東北	272	53	99	113	51	40	29	5	62	32
北陸	156	27	44	66	35	20	26	3	41	11
関東・東山	312	65	145	148	80	74	39	6	49	27
東海	193	39	70	79	49	42	33	1	34	9
近畿	148	25	45	57	30	23	18	0	38	16
中国	170	28	47	60	22	23	34	1	42	14
四国	108	27	48	47	23	21	11	3	15	9
九州・沖縄	388	63	141	158	89	67	38	4	77	26
(従業員数規模別)										
5人以下	526	87	183	203	107	96	59	9	126	61
6～10	577	113	210	238	132	98	82	6	118	38
11～20	468	99	175	215	94	79	63	6	80	30
21～50	276	55	110	129	60	55	39	2	43	12
51人以上	92	15	42	49	21	21	11	0	13	4
(主な作物別)										
稲作	414	81	108	154	97	54	73	6	91	36
いも・麦・マメ	59	6	15	23	12	6	13	0	14	0
露地野菜	267	59	126	117	80	51	30	5	44	21
施設野菜	291	61	126	131	52	63	34	1	49	19
花き・花木	147	32	41	57	17	11	20	3	42	14
工芸作目	35	8	12	20	9	5	2	0	4	3
果樹	150	28	42	72	30	22	16	1	34	19
酪農	179	24	89	90	37	52	19	3	21	11
肉用牛	115	17	54	45	19	26	9	1	24	8
養豚	85	7	32	37	21	21	8	0	22	4
養鶏	84	11	35	30	18	14	9	1	17	4
その他	132	33	47	60	27	30	20	1	26	18

注) 合計欄は、有効回答者数

4. 今後の従業員の採用予定について

問17 農業生産従事者として求人した場合の想定する作業内容（複数選択）

(2) 常勤パート

	合計	他の常勤パートの指導が中心	専門的な技術、作業経験が必要な業務	短期間で作業をほぼ覚えられ、中にはきつと思われる作業がある業務	短期間で作業をほぼ覚えられ、繰り返し作業が多い作業	正社員や他の常勤パートの補助を中心とした作業	様々な作業があり、どれにもあてはまらない	その他	求人する予定はない	不明
合計	1,724	61	286	383	565	338	129	11	552	423
(経営形態別)	100.0	2.9	13.7	18.4	27.1	16.2	6.2	0.5	26.5	
法人	1,307	47	202	291	425	259	101	10	418	288
個人	417	14	84	92	140	79	28	1	134	135
100.0	3.4	20.1	22.1	33.6	18.9	6.7	0.2	32.1		
(農業地域別)										
北海道	179	14	42	39	66	39	12	0	50	66
100.0	7.8	23.5	21.8	36.9	21.8	6.7	0.0	27.9		
東北	257	12	46	48	78	47	26	2	86	47
100.0	4.7	17.9	18.7	30.4	18.3	10.1	0.8	33.5		
北陸	131	1	21	22	29	18	9	0	60	36
100.0	0.8	16.0	16.8	22.1	13.7	6.9	0.0	45.8		
関東・東山	276	5	51	61	113	63	18	5	82	63
100.0	1.8	18.5	22.1	40.9	22.8	6.5	1.8	29.7		
東海	173	10	22	40	51	38	16	0	57	29
100.0	5.8	12.7	23.1	29.5	22.0	9.2	0.0	32.9		
近畿	128	2	17	34	31	19	11	0	43	36
100.0	1.6	13.3	26.6	24.2	14.8	8.6	0.0	33.6		
中国	145	3	19	32	37	24	12	0	51	39
100.0	2.1	13.1	22.1	25.5	16.6	8.3	0.0	35.2		
四国	93	6	15	29	31	17	3	1	24	24
100.0	6.5	16.1	31.2	33.3	18.3	3.2	1.1	25.8		
九州・沖縄	333	8	52	78	126	72	22	3	95	81
100.0	2.4	15.6	23.4	37.8	21.6	6.6	0.9	28.5		
(従業員数規模別)										
5人以下	463	14	74	92	127	75	31	0	187	124
100.0	3.0	16.0	19.9	27.4	16.2	6.7	0.0	40.4		
6～10	471	11	77	109	135	94	33	4	163	144
100.0	2.3	16.3	23.1	28.7	20.0	7.0	0.8	34.6		
11～20	410	19	74	103	140	76	31	4	111	88
100.0	4.6	18.0	25.1	34.1	18.5	7.6	1.0	27.1		
21～50	252	10	37	51	111	60	24	1	56	36
100.0	4.0	14.7	20.2	44.0	23.8	9.5	0.4	22.2		
51人以上	86	5	18	22	43	28	7	0	17	10
100.0	5.8	20.9	25.6	50.0	32.6	8.1	0.0	19.8		
(主な作物別)										
稲作	345	6	49	68	76	60	28	2	146	105
100.0	1.7	14.2	19.7	22.0	17.4	8.1	0.6	42.3		
いも・麦・マメ	49	1	9	13	11	10	4	0	17	10
100.0	2.0	18.4	26.5	22.4	20.4	8.2	0.0	34.7		
露地野菜	232	9	45	57	91	58	15	6	56	56
100.0	3.9	19.4	24.6	39.2	25.0	6.5	2.6	24.1		
施設野菜	270	9	45	68	123	62	18	0	53	40
100.0	3.3	16.7	25.2	45.6	23.0	6.7	0.0	19.6		
花き・花木	147	2	31	38	41	26	19	1	35	14
100.0	1.4	21.1	25.9	27.9	17.7	12.9	0.7	23.8		
工芸作目	31	4	6	11	7	6	1	0	8	7
100.0	12.9	19.4	35.5	22.6	19.4	3.2	0.0	25.8		
果樹	149	7	28	29	44	30	15	0	46	20
100.0	4.7	18.8	19.5	29.5	20.1	10.1	0.0	30.9		
酪農	128	6	21	28	52	22	3	0	46	62
100.0	4.7	16.4	21.9	40.6	17.2	2.3	0.0	35.9		
肉用牛	84	1	12	13	31	9	3	0	36	39
100.0	1.2	14.3	15.5	36.9	10.7	3.6	0.0	42.9		
養豚	69	1	5	12	17	12	5	0	39	20
100.0	1.4	7.2	17.4	24.6	17.4	7.2	0.0	56.5		
養鶏	77	6	9	15	28	15	6	0	27	11
100.0	7.8	11.7	19.5	36.4	19.5	7.8	0.0	35.1		
その他	122	9	26	27	38	24	11	1	34	28
100.0	7.4	21.3	22.1	31.1	19.7	9.0	0.8	27.9		

注) 合計欄は、有効回答者数

4. 今後の従業員の採用予定について

問17 農業生産従事者として求人した場合の想定する作業内容（複数選択）

(3) アルバイト

	合計	専門的な技術、作業経験が必要な業務	短期間で作業をほぼ覚えられるが、中にはきついと思われる作業がある業務	短期間で作業をほぼ覚えられるが、繰り返しの多い作業	正社員や他の常勤パートの補助を中心とした作業	様々な作業があり、どれにもあてはまらない	その他	求人する予定はない	不明
合計	1,655	77	313	475	372	144	17	689	492
(経営形態別)	100.0	3.7	15.0	22.8	17.8	6.9	0.8	33.0	
法人	1,222	45	221	317	266	106	13	559	373
個人	433	32	92	158	106	38	4	130	119
100.0	7.4	21.2	36.5	24.5	8.8	0.9	30.0		
(農業地域別)									
北海道	179	10	33	64	37	16	3	75	66
248	5.6	18.4	35.8	20.7	8.9	1.7	41.9		
東北	248	22	56	72	61	22	2	91	56
100.0	8.9	22.6	29.0	24.6	8.9	0.8	36.7		
北陸	128	4	28	35	26	8	0	56	39
100.0	3.1	21.9	27.3	20.3	6.3	0.0	43.8		
関東・東山	249	9	45	80	58	20	6	105	90
100.0	3.6	18.1	32.1	23.3	8.0	2.4	42.2		
東海	161	5	29	44	35	19	0	73	41
100.0	3.1	18.0	27.3	21.7	11.8	0.0	45.3		
近畿	127	2	21	29	24	13	0	55	37
100.0	1.6	16.5	22.8	18.9	10.2	0.0	43.3		
中国	141	5	18	30	32	12	2	64	43
100.0	3.5	12.8	21.3	22.7	8.5	1.4	45.4		
四国	98	4	22	35	24	7	1	28	19
100.0	4.1	22.4	35.7	24.5	7.1	1.0	28.6		
九州・沖縄	316	16	61	86	73	27	3	136	98
100.0	5.1	19.3	27.2	23.1	8.5	0.9	43.0		
(従業員数規模別)									
5人以下	463	17	93	137	88	35	4	194	124
100.0	3.7	20.1	29.6	19.0	7.6	0.9	41.9		
6～10	456	30	98	130	98	38	3	186	159
100.0	6.6	21.5	28.5	21.5	8.3	0.7	40.8		
11～20	392	20	76	126	93	45	4	150	106
100.0	5.1	19.4	32.1	23.7	11.5	1.0	38.3		
21～50	225	5	30	49	59	18	3	108	63
100.0	2.2	13.3	21.8	26.2	8.0	1.3	48.0		
51人以上	79	0	12	22	27	7	0	37	17
100.0	0.0	15.2	27.8	34.2	8.9	0.0	46.8		
(主な作物別)									
稲作	359	19	87	98	95	39	2	123	91
100.0	5.3	24.2	27.3	26.5	10.9	0.6	34.3		
いも・麦・マメ	49	4	8	10	16	9	0	15	10
100.0	8.2	16.3	20.4	32.7	18.4	0.0	30.6		
露地野菜	224	10	61	89	63	22	4	68	64
100.0	4.5	27.2	39.7	28.1	9.8	1.8	30.4		
施設野菜	248	7	43	80	46	14	2	102	62
100.0	2.8	17.3	32.3	18.5	5.6	0.8	41.1		
花き・花木	124	2	12	30	27	13	1	59	37
100.0	1.6	9.7	24.2	21.8	10.5	0.8	47.6		
工芸作目	33	2	16	14	11	3	0	6	5
100.0	6.1	48.5	42.4	33.3	9.1	0.0	18.2		
果樹	151	9	26	57	36	16	1	45	18
100.0	6.0	17.2	37.7	23.8	10.6	0.7	29.8		
酪農	128	8	16	31	23	4	3	72	62
100.0	6.3	12.5	24.2	18.0	3.1	2.3	56.3		
肉用牛	74	4	7	11	9	4	0	49	49
100.0	5.4	9.5	14.9	12.2	5.4	0.0	66.2		
養豚	62	2	7	11	8	3	2	42	27
100.0	3.2	11.3	17.7	12.9	4.8	3.2	67.7		
養鶏	66	3	7	7	8	4	0	45	22
100.0	4.5	10.6	10.6	12.1	6.1	0.0	68.2		
その他	116	7	21	32	26	12	1	50	34
100.0	6.0	18.1	27.6	22.4	10.3	0.9	43.1		

注) 合計欄は、有効回答者数

4. 今後の従業員の採用予定について

問 18 雇用する際重要視する点（2 つまで選択）

(1) 正社員

	合計	農業に対する熱意	若さ	農業経験	地元出身	新規学卒かどうか	専門的技術の有無	社会経験の有無	長く働いてくれそうな人	将来、役員になりそうな人	将来、経営を継承しそうな人	将来、農業で独立しそうな人	特にこだわらない	不明
合計	1,844	1,396	269	140	132	16	110	122	795	144	200	194	65	303
	100.0	67.0	12.9	6.7	6.3	0.8	5.3	5.9	38.1	6.9	9.6	9.3	3.1	
(経営形態別)														
法人	1,407	1,053	218	110	104	14	98	99	594	126	147	118	51	188
	100.0	74.8	15.5	7.8	7.4	1.0	7.0	7.0	42.2	9.0	10.4	8.4	3.6	
個人	437	343	51	30	26	2	12	23	199	18	53	74	14	115
	100.0	78.5	11.7	6.9	5.9	0.5	2.7	5.3	45.5	4.1	12.1	16.9	3.2	
(農業地域別)														
北海道	209	157	15	18	5	2	16	11	103	16	25	27	7	36
	100.0	75.1	7.2	8.6	2.4	1.0	7.7	5.3	49.3	7.7	12.0	12.9	3.3	
東北	253	193	28	25	21	3	21	26	95	21	28	19	11	51
	100.0	76.3	11.1	9.9	8.3	1.2	8.3	10.3	37.5	8.3	11.1	7.5	4.3	
北陸	142	103	23	10	14	1	7	5	65	10	22	8	6	25
	100.0	72.5	16.2	7.0	9.9	0.7	4.9	3.5	45.8	7.0	15.5	5.6	4.2	
関東・東山	291	234	45	17	9	2	13	18	134	20	29	39	11	48
	100.0	80.4	15.5	5.8	3.1	0.7	4.5	6.2	46.0	6.9	10.0	13.4	3.8	
東海	178	133	27	11	23	3	5	11	84	15	13	22	7	24
	100.0	74.7	15.2	6.2	12.9	1.7	2.8	6.2	47.2	8.4	7.3	12.4	3.9	
近畿	145	115	21	14	10	0	11	8	56	14	17	13	4	19
	100.0	79.3	14.5	9.7	6.9	0.0	7.6	5.5	38.6	9.7	11.7	9.0	2.8	
中国	154	105	25	8	16	0	9	8	67	16	20	15	6	30
	100.0	68.2	16.2	5.2	10.4	0.0	5.8	5.2	43.5	10.4	13.0	9.7	3.9	
四国	100	83	18	7	3	1	0	11	33	7	11	15	4	17
	100.0	83.0	18.0	7.0	3.0	1.0	0.0	11.0	33.0	7.0	11.0	15.0	4.0	
九州・沖縄	361	267	64	28	30	4	28	23	155	24	33	36	8	53
	100.0	74.0	17.7	7.8	8.3	1.1	7.8	6.4	42.9	6.6	9.1	10.0	2.2	
(従業員数規模別)														
5人以下	469	376	58	38	33	4	20	27	178	25	61	73	12	118
	100.0	80.2	12.4	8.1	7.0	0.9	4.3	5.8	38.0	5.3	13.0	15.6	2.6	
6～10	536	395	74	46	41	4	25	37	248	39	56	57	26	79
	100.0	73.7	13.8	8.6	7.6	0.7	4.7	6.9	46.3	7.3	10.4	10.6	4.9	
11～20	455	348	72	32	29	4	24	28	204	45	52	37	11	43
	100.0	76.5	15.8	7.0	6.4	0.9	5.3	6.2	44.8	9.9	11.4	8.1	2.4	
21～50	262	189	42	17	17	2	24	19	112	30	21	22	9	26
	100.0	72.1	16.0	6.5	6.5	0.8	9.2	7.3	42.7	11.5	8.0	8.4	3.4	
51人以上	86	65	16	2	8	2	16	10	35	3	7	3	4	10
	100.0	75.6	18.6	2.3	9.3	2.3	18.6	11.6	40.7	3.5	8.1	3.5	4.7	
(主な作物別)														
稲作	370	273	48	32	50	4	17	22	159	32	64	23	9	80
	100.0	73.8	13.0	8.6	13.5	1.1	4.6	5.9	43.0	8.6	17.3	6.2	2.4	
いも・麦・マメ	51	39	5	8	2	0	0	2	21	8	6	7	1	8
	100.0	76.5	9.8	15.7	3.9	0.0	0.0	3.9	41.2	15.7	11.8	13.7	2.0	
露地野菜	244	207	45	27	11	1	14	9	85	12	22	39	7	44
	100.0	84.8	18.4	11.1	4.5	0.4	5.7	3.7	34.8	4.9	9.0	16.0	2.9	
施設野菜	276	223	36	16	8	2	17	15	109	21	35	42	10	34
	100.0	80.8	13.0	5.8	2.9	0.7	6.2	5.4	39.5	7.6	12.7	15.2	3.6	
花き・花木	134	103	19	7	3	0	7	10	65	15	10	14	1	27
	100.0	76.9	14.2	5.2	2.2	0.0	5.2	7.5	48.5	11.2	7.5	10.4	0.7	
工芸作目	31	23	5	2	5	0	3	1	10	7	1	3	1	7
	100.0	74.2	16.1	6.5	16.1	0.0	9.7	3.2	32.3	22.6	3.2	9.7	3.2	
果樹	139	111	21	12	11	1	10	15	48	7	15	14	4	30
	100.0	79.9	15.1	8.6	7.9	0.7	7.2	10.8	34.5	5.0	10.8	10.1	2.9	
酪農	172	137	21	9	6	2	7	9	92	14	8	17	12	18
	100.0	79.7	12.2	5.2	3.5	1.2	4.1	5.2	53.5	8.1	4.7	9.9	7.0	
肉用牛	108	74	17	9	8	4	12	5	50	4	4	14	5	15
	100.0	68.5	15.7	8.3	7.4	3.7	11.1	4.6	46.3	3.7	3.7	13.0	4.6	
養豚	82	54	14	2	7	1	5	9	52	2	7	3	3	7
	100.0	65.9	17.1	2.4	8.5	1.2	6.1	11.0	63.4	2.4	8.5	3.7	3.7	
養鶏	81	46	15	3	9	1	1	11	46	5	5	5	4	7
	100.0	56.8	18.5	3.7	11.1	1.2	1.2	13.6	56.8	6.2	6.2	6.2	4.9	
その他	134	92	22	10	9	0	16	13	46	14	20	12	7	16
	100.0	68.7	16.4	7.5	6.7	0.0	11.9	9.7	34.3	10.4	14.9	9.0	5.2	

注) 合計欄は、有効回答者数

4. 今後の従業員の採用予定について

問 18 雇用する際重要視する点（2 つまで選択）

(2) 常勤パート

	合計	農業に対する熱意	若さ	農業経験	地元出身	新規学卒かどうか	専門的技術の有無	社会経験の有無	長く働いてくれそうな人	将来、役員になりそうな人	将来、経営を継承しそうな人	将来、農業で独立しそうな人	特にこだわらない	不明
合計	1,516	670	204	231	296	2	86	154	889	11	19	49	218	631
	100.0	32.1	9.8	11.1	14.2	0.1	4.1	7.4	42.6	0.5	0.9	2.4	10.5	
(経営形態別)														
法人	1,142	480	158	171	236	2	75	122	676	10	12	22	161	453
	100.0	42.0	13.8	15.0	20.7	0.2	6.6	10.7	59.2	0.9	1.1	1.9	14.1	
個人	374	190	46	60	60	0	11	32	213	1	7	27	57	178
	100.0	50.8	12.3	16.0	16.0	0.0	2.9	8.6	57.0	0.3	1.9	7.2	15.2	
(農業地域別)														
北海道	166	67	20	21	22	0	16	14	96	0	4	4	31	79
	100.0	40.4	12.0	12.7	13.3	0.0	9.6	8.4	57.8	0.0	2.4	2.4	18.7	
東北	223	110	35	48	45	0	19	24	106	2	2	7	27	81
	100.0	49.3	15.7	21.5	20.2	0.0	8.5	10.8	47.5	0.9	0.9	3.1	12.1	
北陸	107	45	6	15	27	2	7	13	58	1	3	1	19	60
	100.0	42.1	5.6	14.0	25.2	1.9	6.5	12.1	54.2	0.9	2.8	0.9	17.8	
関東・東山	239	105	39	32	45	0	8	27	159	1	4	7	24	100
	100.0	43.9	16.3	13.4	18.8	0.0	3.3	11.3	66.5	0.4	1.7	2.9	10.0	
東海	152	65	18	16	42	0	2	15	94	1	1	6	25	50
	100.0	42.8	11.8	10.5	27.6	0.0	1.3	9.9	61.8	0.7	0.7	3.9	16.4	
近畿	121	55	19	19	26	0	5	11	73	0	1	5	17	43
	100.0	45.5	15.7	15.7	21.5	0.0	4.1	9.1	60.3	0.0	0.8	4.1	14.0	
中国	119	53	17	12	29	0	5	11	69	1	1	3	17	65
	100.0	44.5	14.3	10.1	24.4	0.0	4.2	9.2	58.0	0.8	0.8	2.5	14.3	
四国	86	43	12	12	14	0	1	6	51	1	0	6	14	31
	100.0	50.0	14.0	14.0	16.3	0.0	1.2	7.0	59.3	1.2	0.0	7.0	16.3	
九州・沖縄	295	124	38	55	45	0	22	31	178	4	3	10	42	119
	100.0	42.0	12.9	18.6	15.3	0.0	7.5	10.5	60.3	1.4	1.0	3.4	14.2	
(従業員数規模別)														
5人以下	377	195	45	70	61	0	14	30	197	3	9	27	51	210
	100.0	51.7	11.9	18.6	16.2	0.0	3.7	8.0	52.3	0.8	2.4	7.2	13.5	
6～10	420	181	61	66	80	0	29	41	254	6	7	8	54	195
	100.0	43.1	14.5	15.7	19.0	0.0	6.9	9.8	60.5	1.4	1.7	1.9	12.9	
11～20	387	175	49	56	83	2	18	38	230	1	0	8	56	111
	100.0	45.2	12.7	14.5	21.4	0.5	4.7	9.8	59.4	0.3	0.0	2.1	14.5	
21～50	225	76	36	27	45	0	12	33	144	1	2	3	42	63
	100.0	33.8	16.0	12.0	20.0	0.0	5.3	14.7	64.0	0.4	0.9	1.3	18.7	
51人以上	76	25	8	7	21	0	12	11	51	0	1	1	8	20
	100.0	32.9	10.5	9.2	27.6	0.0	15.8	14.5	67.1	0.0	1.3	1.3	10.5	
(主な作物別)														
稲作	286	125	37	57	76	2	22	25	134	3	6	12	40	164
	100.0	43.7	12.9	19.9	26.6	0.7	7.7	8.7	46.9	1.0	2.1	4.2	14.0	
いも・麦・マメ	43	20	6	11	4	0	5	8	18	0	1	0	9	16
	100.0	46.5	14.0	25.6	9.3	0.0	11.6	18.6	41.9	0.0	2.3	0.0	20.9	
露地野菜	212	102	30	44	33	0	10	20	115	1	2	12	31	76
	100.0	48.1	14.2	20.8	15.6	0.0	4.7	9.4	54.2	0.5	0.9	5.7	14.6	
施設野菜	260	116	37	27	43	0	7	25	179	3	3	8	36	50
	100.0	44.6	14.2	10.4	16.5	0.0	2.7	9.6	68.8	1.2	1.2	3.1	13.8	
花き・花木	137	57	20	9	18	0	2	17	100	0	1	3	23	24
	100.0	41.6	14.6	6.6	13.1	0.0	1.5	12.4	73.0	0.0	0.7	2.2	16.8	
工芸作目	25	10	4	6	6	0	3	2	11	2	0	2	2	13
	100.0	40.0	16.0	24.0	24.0	0.0	12.0	8.0	44.0	8.0	0.0	8.0	8.0	
果樹	122	58	20	21	23	0	10	13	69	1	1	6	11	47
	100.0	47.5	16.4	17.2	18.9	0.0	8.2	10.7	56.6	0.8	0.8	4.9	9.0	
酪農	106	49	10	13	20	0	9	8	68	0	2	0	15	84
	100.0	46.2	9.4	12.3	18.9	0.0	8.5	7.5	64.2	0.0	1.9	0.0	14.2	
肉用牛	67	28	8	10	13	0	3	4	42	1	1	1	11	56
	100.0	41.8	11.9	14.9	19.4	0.0	4.5	6.0	62.7	1.5	1.5	1.5	16.4	
養豚	53	26	7	5	13	0	3	8	27	0	0	0	8	36
	100.0	49.1	13.2	9.4	24.5	0.0	5.7	15.1	50.9	0.0	0.0	0.0	15.1	
養鶏	73	29	13	6	17	0	2	11	43	0	1	1	11	15
	100.0	39.7	17.8	8.2	23.3	0.0	2.7	15.1	58.9	0.0	1.4	1.4	15.1	
その他	115	42	11	19	28	0	9	12	73	0	1	4	16	35
	100.0	36.5	9.6	16.5	24.3	0.0	7.8	10.4	63.5	0.0	0.9	3.5	13.9	

注) 合計欄は、有効回答者数

4. 今後の従業員の採用予定について

問 19 採用前にどのくらいの期間の事前体験（農業インターシップ）を行っていますか。

	合計	行っていない	1日	2～7日	8日以上	不明
合計	1,997	1,075	80	402	440	150
	100.0	53.8	4.0	20.1	22.0	
(経営形態別)						
法人	1,480	809	57	295	319	115
	100.0	54.7	3.9	19.9	21.6	
個人	517	266	23	107	121	35
	100.0	51.5	4.4	20.7	23.4	
(農業地域別)						
北海道	223	115	12	52	44	21
	100.0	51.6	5.4	23.3	19.7	
東北	290	168	19	52	51	14
	100.0	57.9	6.6	17.9	17.6	
北陸	150	81	1	28	40	17
	100.0	54.0	0.7	18.7	26.7	
関東・東山	319	140	13	79	87	20
	100.0	43.9	4.1	24.8	27.3	
東海	193	100	8	36	49	9
	100.0	51.8	4.1	18.7	25.4	
近畿	147	83	7	19	38	18
	100.0	56.5	4.8	12.9	25.9	
中国	168	107	2	31	28	16
	100.0	63.7	1.2	18.5	16.7	
四国	111	56	3	33	19	6
	100.0	50.5	2.7	29.7	17.1	
九州・沖縄	386	219	15	71	81	28
	100.0	56.7	3.9	18.4	21.0	
(従業員数規模別)						
5人以下	532	281	20	118	113	55
	100.0	52.8	3.8	22.2	21.2	
6～10	574	301	25	113	135	42
	100.0	52.4	4.4	19.7	23.5	
11～20	475	252	21	95	107	22
	100.0	53.1	4.4	20.0	22.5	
21～50	272	154	11	42	65	16
	100.0	56.6	4.0	15.4	23.9	
51人以上	92	62	2	22	6	4
	100.0	67.4	2.2	23.9	6.5	
(主な作物別)						
稲作	410	255	6	58	91	40
	100.0	62.2	1.5	14.1	22.2	
いも・麦・マメ	57	38	3	5	11	2
	100.0	66.7	5.3	8.8	19.3	
露地野菜	265	126	8	67	64	23
	100.0	47.5	3.0	25.3	24.2	
施設野菜	297	154	19	72	52	13
	100.0	51.9	6.4	24.2	17.5	
花き・花木	155	85	10	24	36	6
	100.0	54.8	6.5	15.5	23.2	
工芸作目	34	13	1	9	11	4
	100.0	38.2	2.9	26.5	32.4	
果樹	157	96	4	25	32	12
	100.0	61.1	2.5	15.9	20.4	
酪農	175	72	12	53	38	15
	100.0	41.1	6.9	30.3	21.7	
肉用牛	116	54	2	29	31	7
	100.0	46.6	1.7	25.0	26.7	
養豚	81	38	6	21	16	8
	100.0	46.9	7.4	25.9	19.8	
養鶏	85	49	4	13	19	3
	100.0	57.6	4.7	15.3	22.4	
その他	137	79	4	19	35	13
	100.0	57.7	2.9	13.9	25.5	

注) 合計に不明は含まない。

5. 労働力の季節調整

問 20 人手が不足する月（複数回答）

	合計	1月	2月	3月	4月	5月	6月	7月	8月	9月	10月	11月	12月	なし	不明
合計	2,031	189	187	320	661	937	742	631	684	817	732	437	401	352	116
	100.0	9.3	9.2	15.8	32.5	46.1	36.5	31.1	33.7	40.2	36.0	21.5	19.7	17.3	
(経営形態別)															
法人	1,506	127	122	205	451	671	519	435	481	581	526	304	286	296	89
	100.0	8.4	8.1	13.6	29.9	44.6	34.5	28.9	31.9	38.6	34.9	20.2	19.0	19.7	
個人	525	62	65	115	210	266	223	196	203	236	206	133	115	56	27
	100.0	11.8	12.4	21.9	40.0	50.7	42.5	37.3	38.7	45.0	39.2	25.3	21.9	10.7	
(農業地域別)															
北海道	223	5	6	10	47	84	84	88	103	110	64	16	14	52	22
	100.0	2.2	2.7	4.5	21.1	37.7	37.7	39.5	46.2	49.3	28.7	7.2	6.3	23.3	
東北	292	9	8	25	91	147	107	98	98	129	149	63	41	44	12
	100.0	3.1	2.7	8.6	31.2	50.3	36.6	33.6	33.6	44.2	51.0	21.6	14.0	15.1	
北陸	160	4	4	19	73	114	60	41	41	93	59	21	19	18	7
	100.0	2.5	2.5	11.9	45.6	71.3	37.5	25.6	25.6	58.1	36.9	13.1	11.9	11.3	
関東・東山	320	35	41	65	101	131	117	112	115	118	98	82	81	64	19
	100.0	10.9	12.8	20.3	31.6	40.9	36.6	35.0	35.9	36.9	30.6	25.6	25.3	20.0	
東海	195	20	12	24	67	94	68	57	75	86	68	39	41	38	7
	100.0	10.3	6.2	12.3	34.4	48.2	34.9	29.2	38.5	44.1	34.9	20.0	21.0	19.5	
近畿	161	11	14	21	53	87	73	52	58	67	62	31	29	21	3
	100.0	6.8	8.7	13.0	32.9	54.0	45.3	32.3	36.0	41.6	38.5	19.3	18.0	13.0	
中国	170	11	6	25	55	91	66	54	60	69	66	36	21	31	14
	100.0	6.5	3.5	14.7	32.4	53.5	38.8	31.8	35.3	40.6	38.8	21.2	12.4	18.2	
四国	112	21	15	24	34	40	33	29	30	31	29	41	37	17	5
	100.0	18.8	13.4	21.4	30.4	35.7	29.5	25.9	26.8	27.7	25.9	36.6	33.0	15.2	
九州・沖縄	388	72	80	106	138	145	130	99	103	111	135	108	117	66	26
	100.0	18.6	20.6	27.3	35.6	37.4	33.5	25.5	26.5	28.6	34.8	27.8	30.2	17.0	
(従業員数規模別)															
5人以下	562	64	59	93	193	269	234	197	202	248	217	121	112	79	25
	100.0	11.4	10.5	16.5	34.3	47.9	41.6	35.1	35.9	44.1	38.6	21.5	19.9	14.1	
6～10	580	45	53	89	197	268	208	165	182	242	195	119	96	111	35
	100.0	7.8	9.1	15.3	34.0	46.2	35.9	28.4	31.4	41.7	33.6	20.5	16.6	19.1	
11～20	476	48	41	68	153	229	171	149	168	197	189	105	93	76	22
	100.0	10.1	8.6	14.3	32.1	48.1	35.9	31.3	35.3	41.4	39.7	22.1	19.5	16.0	
21～50	271	25	26	51	81	107	83	79	88	84	86	61	69	54	17
	100.0	9.2	9.6	18.8	29.9	39.5	30.6	29.2	32.5	31.0	31.7	22.5	25.5	19.9	
51人以上	87	6	5	12	19	32	25	27	29	22	24	17	26	21	9
	100.0	6.9	5.7	13.8	21.8	36.8	28.7	31.0	33.3	25.3	27.6	19.5	29.9	24.1	
(主な作物別)															
稲作	440	15	12	38	205	330	192	110	129	266	206	73	44	29	10
	100.0	3.4	2.7	8.6	46.6	75.0	43.6	25.0	29.3	60.5	46.8	16.6	10.0	6.6	
いも・麦・マメ	56	5	6	9	17	20	16	19	21	28	35	16	6	2	3
	100.0	8.9	10.7	16.1	30.4	35.7	28.6	33.9	37.5	50.0	62.5	28.6	10.7	3.6	
露地野菜	276	53	51	61	99	126	127	118	123	128	112	86	92	23	12
	100.0	19.2	18.5	22.1	35.9	45.7	46.0	42.8	44.6	46.4	40.6	31.2	33.3	8.3	
施設野菜	298	43	42	76	117	139	122	121	126	104	80	58	77	28	12
	100.0	14.4	14.1	25.5	39.3	46.6	40.9	40.6	42.3	34.9	26.8	19.5	25.8	9.4	
花き・花木	154	9	11	50	68	73	40	43	48	52	53	36	28	15	7
	100.0	5.8	7.1	32.5	44.2	47.4	26.0	27.9	31.2	33.8	34.4	23.4	18.2	9.7	
工芸作目	37	3	3	3	15	28	29	26	14	10	17	8	6	1	1
	100.0	8.1	8.1	8.1	40.5	75.7	78.4	70.3	37.8	27.0	45.9	21.6	16.2	2.7	
果樹	166	20	22	26	37	62	78	66	64	63	64	58	57	9	3
	100.0	12.0	13.3	15.7	22.3	37.3	47.0	39.8	38.6	38.0	38.6	34.9	34.3	5.4	
酪農	163	8	7	10	17	46	54	45	55	64	43	16	11	74	27
	100.0	4.9	4.3	6.1	10.4	28.2	33.1	27.6	33.7	39.3	26.4	9.8	6.7	45.4	
肉用牛	110	3	6	6	14	21	15	16	23	33	45	23	6	44	13
	100.0	2.7	5.5	5.5	12.7	19.1	13.6	14.5	20.9	30.0	40.9	20.9	5.5	40.0	
養豚	81	4	3	2	4	6	7	8	11	7	9	5	8	56	8
	100.0	4.9	3.7	2.5	4.9	7.4	8.6	9.9	13.6	8.6	11.1	6.2	9.9	69.1	
養鶏	81	6	4	3	10	17	10	8	9	7	10	8	16	49	7
	100.0	7.4	4.9	3.7	12.3	21.0	12.3	9.9	11.1	8.6	12.3	9.9	19.8	60.5	
その他	142	18	18	32	49	56	43	44	53	48	54	47	45	18	8
	100.0	12.7	12.7	22.5	34.5	39.4	30.3	31.0	37.3	33.8	38.0	33.1	31.7	12.7	

注) 合計欄は、有効回答者数

5. 労働力の季節調整

問 21 閑散期が発生する月 (複数回答)

	合計	1月	2月	3月	4月	5月	6月	7月	8月	9月	10月	11月	12月	なし	不明
合計	1,996	752	672	238	62	49	95	185	197	98	81	169	446	880	151
	100.0	36.1	32.2	11.4	3.0	2.4	4.6	8.9	9.4	4.7	3.9	8.1	21.4	42.2	
(経営形態別)															
法人	1,495	551	497	183	47	42	74	124	134	57	52	119	326	693	100
	100.0	36.9	33.2	12.2	3.1	2.8	4.9	8.3	9.0	3.8	3.5	8.0	21.8	46.4	
個人	501	201	175	55	15	7	21	61	63	41	29	50	120	187	51
	100.0	40.1	34.9	11.0	3.0	1.4	4.2	12.2	12.6	8.2	5.8	10.0	24.0	37.3	
(農業地域別)															
北海道	225	101	87	38	9	3	2	2	4	5	3	32	87	105	20
	100.0	44.9	38.7	16.9	4.0	1.3	0.9	0.9	1.8	2.2	1.3	14.2	38.7	46.7	
東北	285	136	129	62	11	5	10	13	14	5	5	26	74	112	19
	100.0	47.7	45.3	21.8	3.9	1.8	3.5	4.6	4.9	1.8	1.8	9.1	26.0	39.3	
北陸	153	95	88	18	3	1	3	4	4	2	4	10	53	47	14
	100.0	62.1	57.5	11.8	2.0	0.7	2.0	2.6	2.6	1.3	2.6	6.5	34.6	30.7	
関東・東山	317	113	99	36	14	12	16	23	37	21	19	28	63	147	22
	100.0	35.6	31.2	11.4	4.4	3.8	5.0	7.3	11.7	6.6	6.0	8.8	19.9	46.4	
東海	194	70	61	20	2	5	9	20	22	9	11	12	32	82	8
	100.0	36.1	31.4	10.3	1.0	2.6	4.6	10.3	11.3	4.6	5.7	6.2	16.5	42.3	
近畿	154	71	66	20	7	1	1	9	15	6	6	15	38	57	10
	100.0	46.1	42.9	13.0	4.5	0.6	0.6	5.8	9.7	3.9	3.9	9.7	24.7	37.0	
中国	167	72	60	15	2	4	7	11	11	7	5	7	43	85	17
	100.0	43.1	35.9	9.0	1.2	2.4	4.2	6.6	6.6	4.2	3.0	4.2	25.7	50.9	
四国	106	20	18	6	3	2	10	20	17	7	8	10	14	52	11
	100.0	18.9	17.0	5.7	2.8	1.9	9.4	18.9	16.0	6.6	7.5	9.4	13.2	49.1	
九州・沖縄	385	71	60	22	11	16	37	83	73	35	19	28	40	188	29
	100.0	18.4	15.6	5.7	2.9	4.2	9.6	21.6	19.0	9.1	4.9	7.3	10.4	48.8	
(従業員数規模別)															
5人以下	536	219	186	71	14	12	18	48	56	38	28	52	134	207	51
	100.0	40.9	34.7	13.2	2.6	2.2	3.4	9.0	10.4	7.1	5.2	9.7	25.0	38.6	
6～10	576	231	208	76	17	8	21	47	54	22	24	45	139	248	39
	100.0	40.1	36.1	13.2	3.0	1.4	3.6	8.2	9.4	3.8	4.2	7.8	24.1	43.1	
11～20	472	174	160	56	15	11	21	47	41	21	14	37	95	219	26
	100.0	36.9	33.9	11.9	3.2	2.3	4.4	10.0	8.7	4.4	3.0	7.8	20.1	46.4	
21～50	277	91	85	22	10	10	23	31	33	11	8	18	50	137	11
	100.0	32.9	30.7	7.9	3.6	3.6	8.3	11.2	11.9	4.0	2.9	6.5	18.1	49.5	
51人以上	87	22	21	7	2	6	8	7	8	2	3	10	13	48	9
	100.0	25.3	24.1	8.0	2.3	6.9	9.2	8.0	9.2	2.3	3.4	11.5	14.9	55.2	
(主な作物別)															
稲作	420	268	244	73	4	4	4	12	22	7	12	43	153	109	30
	100.0	63.8	58.1	17.4	1.0	1.0	1.0	2.9	5.2	1.7	2.9	10.2	36.4	26.0	
いも・麦・マメ	58	32	31	13	4	3	9	11	8	3	0	7	22	11	1
	100.0	55.2	53.4	22.4	6.9	5.2	15.5	19.0	13.8	5.2	0.0	12.1	37.9	19.0	
露地野菜	270	98	86	36	15	10	15	39	39	22	12	27	55	95	18
	100.0	36.3	31.9	13.3	5.6	3.7	5.6	14.4	14.4	8.1	4.4	10.0	20.4	35.2	
施設野菜	291	99	88	30	7	5	14	36	42	28	18	37	65	109	19
	100.0	34.0	30.2	10.3	2.4	1.7	4.8	12.4	14.4	9.6	6.2	12.7	22.3	37.5	
花き・花木	151	56	39	7	1	2	11	33	29	6	3	6	23	69	10
	100.0	37.1	25.8	4.6	0.7	1.3	7.3	21.9	19.2	4.0	2.0	4.0	15.2	45.7	
工芸作目	37	19	16	3	0	1	0	1	1	5	2	4	16	12	1
	100.0	51.4	43.2	8.1	0.0	2.7	0.0	2.7	2.7	13.5	5.4	10.8	43.2	32.4	
果樹	158	66	61	27	11	4	8	13	21	11	18	13	36	46	11
	100.0	41.8	38.6	17.1	7.0	2.5	5.1	8.2	13.3	7.0	11.4	8.2	22.8	29.1	
酪農	171	32	34	19	5	1	3	5	4	1	2	13	31	131	19
	100.0	18.7	19.9	11.1	2.9	0.6	1.8	2.9	2.3	0.6	1.2	7.6	18.1	76.6	
肉用牛	111	15	15	1	1	0	2	1	2	2	0	1	10	93	12
	100.0	13.5	13.5	0.9	0.9	0.0	1.8	0.9	1.8	1.8	0.0	0.9	9.0	83.8	
養豚	79	5	2	1	0	0	0	0	0	0	0	0	0	74	10
	100.0	6.3	2.5	1.3	0.0	0.0	0.0	0.0	0.0	0.0	0.0	0.0	0.0	93.7	
養鶏	80	9	8	4	0	1	1	2	4	0	2	2	3	66	8
	100.0	11.3	10.0	5.0	0.0	1.3	1.3	2.5	5.0	0.0	2.5	2.5	3.8	82.5	
その他	146	42	39	19	12	16	27	30	22	13	11	14	26	56	4
	100.0	28.8	26.7	13.0	8.2	11.0	18.5	20.5	15.1	8.9	7.5	9.6	17.8	38.4	

注) 合計欄は、有効回答者数

5. 労働力の季節調整

問 22 閑散期の仕事

	合計	休日を増やす	一日に勤務時間を減らす	作付け作物を工夫する	作業受託を行う	選果作業等を行う	機械のメンテナンス、打ち合わせなどを行う	その他	不明
合計	2,029	578	371	340	69	38	491	142	1,000
	100.0	28.5	18.3	16.8	3.4	1.9	24.2	7.0	
(経営形態別)									
法人	1,460	422	240	239	56	29	368	106	767
	100.0	28.9	16.4	16.4	3.8	2.0	25.2	7.3	
個人	569	156	131	101	13	9	123	36	233
	100.0	27.4	23.0	17.8	2.3	1.6	21.6	6.3	
(農業地域別)									
北海道	237	63	55	18	6	12	72	11	122
	100.0	26.6	23.2	7.6	2.5	5.1	30.4	4.6	
東北	306	102	54	44	6	5	74	21	125
	100.0	33.3	17.6	14.4	2.0	1.6	24.2	6.9	
北陸	198	61	19	30	6	2	55	25	58
	100.0	30.8	9.6	15.2	3.0	1.0	27.8	12.6	
関東・東山	350	93	80	60	18	5	67	27	161
	100.0	26.6	22.9	17.1	5.1	1.4	19.1	7.7	
東海	199	62	28	28	4	3	61	13	88
	100.0	31.2	14.1	14.1	2.0	1.5	30.7	6.5	
近畿	184	53	34	38	8	2	38	11	62
	100.0	28.8	18.5	20.7	4.3	1.1	20.7	6.0	
中国	137	29	24	27	7	0	37	13	101
	100.0	21.2	17.5	19.7	5.1	0.0	27.0	9.5	
四国	85	22	23	17	1	1	16	5	62
	100.0	25.9	27.1	20.0	1.2	1.2	18.8	5.9	
九州・沖縄	323	88	53	77	13	8	69	15	216
	100.0	27.2	16.4	23.8	4.0	2.5	21.4	4.6	
(従業員数規模別)									
5人以下	575	150	110	111	18	11	142	33	253
	100.0	26.1	19.1	19.3	3.1	1.9	24.7	5.7	
6～10	592	163	105	98	17	10	151	48	280
	100.0	27.5	17.7	16.6	2.9	1.7	25.5	8.1	
11～20	481	154	83	73	17	7	112	35	236
	100.0	32.0	17.3	15.2	3.5	1.5	23.3	7.3	
21～50	261	74	52	39	14	7	57	18	145
	100.0	28.4	19.9	14.9	5.4	2.7	21.8	6.9	
51人以上	77	26	14	11	2	3	17	4	52
	100.0	33.8	18.2	14.3	2.6	3.9	22.1	5.2	
(主な作物別)									
稲作	603	167	62	99	23	7	197	48	134
	100.0	27.7	10.3	16.4	3.8	1.2	32.7	8.0	
いも・麦・マメ	90	28	11	17	4	5	21	4	10
	100.0	31.1	12.2	18.9	4.4	5.6	23.3	4.4	
露地野菜	349	83	70	73	13	8	79	23	107
	100.0	23.8	20.1	20.9	3.7	2.3	22.6	6.6	
施設野菜	321	97	96	63	5	3	50	7	120
	100.0	30.2	29.9	19.6	1.6	0.9	15.6	2.2	
花き・花木	131	42	31	30	3	0	16	9	77
	100.0	32.1	23.7	22.9	2.3	0.0	12.2	6.9	
工芸作目	44	8	6	3	5	1	14	7	13
	100.0	18.2	13.6	6.8	11.4	2.3	31.8	15.9	
果樹	180	65	32	26	9	7	27	14	57
	100.0	36.1	17.8	14.4	5.0	3.9	15.0	7.8	
酪農	60	18	14	2	1	1	19	5	151
	100.0	30.0	23.3	3.3	1.7	1.7	31.7	8.3	
肉用牛	37	7	8	4	1	1	14	2	103
	100.0	18.9	21.6	10.8	2.7	2.7	37.8	5.4	
養豚	8	2	2	2	0	0	2	0	82
	100.0	25.0	25.0	25.0	0.0	0.0	25.0	0.0	
養鶏	21	2	2	2	2	2	8	3	72
	100.0	9.5	9.5	9.5	9.5	9.5	38.1	14.3	
その他	154	49	30	16	3	2	37	17	59
	100.0	31.8	19.5	10.4	1.9	1.3	24.0	11.0	

注) 合計に不明は含まない。

5. 労働力の季節調整

問 23 出向・派遣させる条件

(1) 方法

	合計	出向させる	派遣させる	出向も派遣もしない	不明
合計	1,484	439	84	961	720
	100.0	29.6	5.7	64.8	
(経営形態別)					
法人	1,102	305	53	744	527
	100.0	27.7	4.8	67.5	
個人	382	134	31	217	190
	100.0	35.1	8.1	56.8	
(農業地域別)					
北海道	159	64	11	84	91
	100.0	40.3	6.9	52.8	
東北	225	80	14	131	87
	100.0	35.6	6.2	58.2	
北陸	127	50	3	74	43
	100.0	39.4	2.4	58.3	
関東・東山	227	68	12	147	120
	100.0	30.0	5.3	64.8	
東海	151	34	9	108	57
	100.0	22.5	6.0	71.5	
近畿	122	29	7	86	46
	100.0	23.8	5.7	70.5	
中国	120	25	5	90	69
	100.0	20.8	4.2	75.0	
四国	68	19	3	46	53
	100.0	27.9	4.4	67.6	
九州・沖縄	280	68	20	192	148
	100.0	24.3	7.1	68.6	
(従業員数規模別)					
5人以下	408	127	25	256	195
	100.0	31.1	6.1	62.7	
6～10	414	145	18	251	215
	100.0	35.0	4.3	60.6	
11～20	354	95	19	240	154
	100.0	26.8	5.4	67.8	
21～50	203	42	11	150	91
	100.0	20.7	5.4	73.9	
51人以上	68	18	7	43	33
	100.0	26.5	10.3	63.2	
(主な作物別)					
稲作	364	137	22	205	102
	100.0	37.6	6.0	56.3	
いも・麦・マメ	56	21	1	34	4
	100.0	37.5	1.8	60.7	
露地野菜	220	67	11	142	74
	100.0	30.5	5.0	64.5	
施設野菜	227	61	16	150	92
	100.0	26.9	7.0	66.1	
花き・花木	109	27	5	77	54
	100.0	24.8	4.6	70.6	
工芸作目	31	12	2	17	8
	100.0	38.7	6.5	54.8	
果樹	135	52	12	71	45
	100.0	38.5	8.9	52.6	
酪農	83	14	5	64	108
	100.0	16.9	6.0	77.1	
肉用牛	48	4	0	44	75
	100.0	8.3	0.0	91.7	
養豚	34	3	0	31	55
	100.0	8.8	0.0	91.2	
養鶏	47	8	2	37	43
	100.0	17.0	4.3	78.7	
その他	111	28	7	76	44
	100.0	25.2	6.3	68.5	

注) 合計に不明は含まない。

5. 労働力の季節調整

問 23 出向・派遣させる条件

(2) 地域

	合計	集落内	市町村内	都道府県内	ブロック内	こだわらない	不明
合計	463 100.0	19 4.1	252 54.4	76 16.4	16 3.5	100 21.6	60
(経営形態別)							
法人	316 100.0	11 3.5	166 52.5	56 17.7	15 4.7	68 21.5	42
個人	147 100.0	8 5.4	86 58.5	20 13.6	1 0.7	32 21.8	18
(農業地域別)							
北海道	65 100.0	5 7.7	25 38.5	17 26.2	2 3.1	16 24.6	10
東北	87 100.0	1 1.1	50 57.5	17 19.5	1 1.1	18 20.7	7
北陸	49 100.0	1 2.0	31 63.3	5 10.2	1 2.0	11 22.4	4
関東・東山	68 100.0	3 4.4	29 42.6	10 14.7	4 5.9	22 32.4	12
東海	42 100.0	1 2.4	25 59.5	3 7.1	4 9.5	9 21.4	1
近畿	33 100.0	1 3.0	19 57.6	4 12.1	1 3.0	8 24.2	3
中国	23 100.0	3 13.0	14 60.9	3 13.0	3 13.0	0 0.0	7
四国	18 100.0	1 5.6	12 66.7	4 22.2	0 0.0	1 5.6	4
九州・沖縄	76 100.0	3 3.9	47 61.8	13 17.1	0 0.0	13 17.1	12
(従業員数規模別)							
5人以下	131 100.0	8 6.1	78 59.5	17 13.0	1 0.8	27 20.6	21
6～10	146 100.0	6 4.1	80 54.8	24 16.4	3 2.1	33 22.6	17
11～20	104 100.0	3 2.9	60 57.7	22 21.2	4 3.8	15 14.4	10
21～50	49 100.0	1 2.0	19 38.8	6 12.2	6 12.2	17 34.7	4
51人以上	23 100.0	0 0.0	8 34.8	7 30.4	2 8.7	6 26.1	2
(主な作物別)							
稲作	136 100.0	3 2.2	74 54.4	19 14.0	5 3.7	35 25.7	23
いも・麦・マメ	19 100.0	0 0.0	13 68.4	6 31.6	0 0.0	0 0.0	3
露地野菜	67 100.0	3 4.5	30 44.8	11 16.4	5 7.5	18 26.9	11
施設野菜	72 100.0	4 5.6	40 55.6	14 19.4	0 0.0	14 19.4	5
花き・花木	28 100.0	4 14.3	12 42.9	5 17.9	3 10.7	4 14.3	4
工芸作目	14 100.0	0 0.0	11 78.6	1 7.1	0 0.0	2 14.3	0
果樹	55 100.0	3 5.5	32 58.2	11 20.0	1 1.8	8 14.5	9
酪農	18 100.0	1 5.6	8 44.4	5 27.8	1 5.6	3 16.7	1
肉用牛	4 100.0	0 0.0	1 25.0	1 25.0	0 0.0	2 50.0	0
養豚	2 100.0	0 0.0	1 50.0	0 0.0	0 0.0	1 50.0	1
養鶏	10 100.0	0 0.0	6 60.0	1 10.0	0 0.0	3 30.0	0
その他	33 100.0	1 3.0	22 66.7	1 3.0	1 3.0	8 24.2	2

注) 合計に不明は含まない。

5. 労働力の季節調整

問 23 出向・派遣させる条件

(3) 業種

	合計	同一作目	耕種農業	畜産業	食品加工業	食品流通業	外食産業	その他	こだわらない	不明
合計	761	142	155	35	106	62	22	11	228	22
(経営形態別)	100.0	18.7	20.4	4.6	13.9	8.1	2.9	1.4	30.0	
法人	533	100	110	21	85	49	16	8	144	18
個人	228	42	45	14	21	13	6	3	84	4
(農業地域別)	100.0	18.4	19.7	6.1	9.2	5.7	2.6	1.3	36.8	
北海道	114	18	20	13	19	9	3	2	30	5
東北	127	18	19	3	19	12	3	1	52	6
北陸	70	5	8	0	14	8	2	1	32	2
関東・東山	120	30	26	7	15	11	4	3	24	5
東海	62	11	12	3	4	3	2	2	25	1
近畿	57	9	16	1	10	5	2	0	14	0
中国	39	8	6	1	4	2	1	0	17	1
四国	40	12	10	0	6	3	2	0	7	0
九州・沖縄	130	30	38	6	15	9	3	2	27	2
(従業員数規模別)	100.0	23.1	29.2	4.6	11.5	6.9	2.3	1.5	20.8	
5人以下	238	42	48	11	31	21	8	2	75	2
6～10	223	41	41	15	27	19	7	2	71	9
11～20	153	30	31	4	25	8	1	2	52	6
21～50	96	17	22	4	18	10	6	2	17	1
51人以上	33	8	10	0	3	1	0	2	9	2
(主な作物別)	100.0	24.2	30.3	0.0	9.1	3.0	0.0	6.1	27.3	
稲作	216	30	39	5	29	20	5	2	86	9
いも・麦・マメ	34	4	7	1	6	3	1	0	12	0
露地野菜	129	25	32	9	18	10	2	3	30	3
施設野菜	108	33	27	0	11	7	3	1	26	3
花き・花木	36	12	7	0	2	2	1	0	12	4
工芸作目	26	2	5	2	5	3	3	0	6	0
果樹	88	17	19	1	17	7	1	0	26	1
酪農	38	5	4	10	6	5	4	0	4	1
肉用牛	7	1	0	0	2	1	1	0	2	0
養豚	3	0	0	1	0	0	0	0	2	0
養鶏	13	2	4	2	2	1	0	0	2	1
その他	55	9	10	4	6	3	1	5	17	0
	100.0	16.4	18.2	7.3	10.9	5.5	1.8	9.1	30.9	

注) 合計に不明は含まない。

5. 労働力の季節調整

問 24 出向・派遣を受け入れる条件

(1) 方法

	合計	出向してもらう	派遣してもらう	受け入れない	不明
合計	1,775	645	144	986	460
	100.0	36.3	8.1	55.5	
(経営形態別)					
法人	1,307	458	105	744	349
	100.0	35.0	8.0	56.9	
個人	468	187	39	242	108
	100.0	40.0	8.3	51.7	
(農業地域別)					
北海道	206	87	19	100	52
	100.0	42.2	9.2	48.5	
東北	258	103	22	133	57
	100.0	39.9	8.5	51.6	
北陸	137	46	7	84	33
	100.0	33.6	5.1	61.3	
関東・東山	285	117	27	141	71
	100.0	41.1	9.5	49.5	
東海	168	53	10	105	40
	100.0	31.5	6.0	62.5	
近畿	138	42	9	87	31
	100.0	30.4	6.5	63.0	
中国	144	46	10	88	46
	100.0	31.9	6.9	61.1	
四国	97	29	9	59	27
	100.0	29.9	9.3	60.8	
九州・沖縄	335	119	31	185	99
	100.0	35.5	9.3	55.2	
(従業員数規模別)					
5人以下	480	171	39	270	128
	100.0	35.6	8.1	56.3	
6～10	508	187	34	287	128
	100.0	36.8	6.7	56.5	
11～20	414	160	35	219	103
	100.0	38.6	8.5	52.9	
21～50	244	88	20	136	56
	100.0	36.1	8.2	55.7	
51人以上	85	27	10	48	19
	100.0	31.8	11.8	56.5	
(主な作物別)					
稲作	381	154	29	198	86
	100.0	40.4	7.6	52.0	
いも・麦・マメ	55	20	2	33	5
	100.0	36.4	3.6	60.0	
露地野菜	254	123	23	108	52
	100.0	48.4	9.1	42.5	
施設野菜	266	100	20	146	59
	100.0	37.6	7.5	54.9	
花き・花木	139	50	12	77	28
	100.0	36.0	8.6	55.4	
工芸作目	37	20	2	15	3
	100.0	54.1	5.4	40.5	
果樹	149	56	13	80	25
	100.0	37.6	8.7	53.7	
酪農	138	36	11	91	56
	100.0	26.1	8.0	65.9	
肉用牛	82	19	6	57	44
	100.0	23.2	7.3	69.5	
養豚	54	5	4	45	37
	100.0	9.3	7.4	83.3	
養鶏	65	16	4	45	26
	100.0	24.6	6.2	69.2	
その他	130	39	11	80	26
	100.0	30.0	8.5	61.5	

注) 合計に不明は含まない。

5. 労働力の季節調整

問 24 出向・派遣を受け入れる条件

(2) 地域

	合計	集落内	市町村内	都道府県内	ブロック内	こだわらない	不明
合計	729 100.0	14 1.9	321 44.0	152 20.9	19 2.6	223 30.6	60
(経営形態別)							
法人	526 100.0	7 1.3	230 43.7	104 19.8	17 3.2	168 31.9	37
個人	203 100.0	7 3.4	91 44.8	48 23.6	2 1.0	55 27.1	23
(農業地域別)							
北海道	93 100.0	1 1.1	35 37.6	24 25.8	1 1.1	32 34.4	13
東北	118 100.0	3 2.5	63 53.4	18 15.3	3 2.5	31 26.3	7
北陸	49 100.0	1 2.0	24 49.0	12 24.5	0 0.0	12 24.5	4
関東・東山	136 100.0	2 1.5	41 30.1	32 23.5	9 6.6	52 38.2	8
東海	61 100.0	1 1.6	28 45.9	9 14.8	1 1.6	22 36.1	2
近畿	43 100.0	0 0.0	19 44.2	10 23.3	2 4.7	12 27.9	8
中国	53 100.0	3 5.7	25 47.2	8 15.1	1 1.9	16 30.2	3
四国	32 100.0	3 9.4	15 46.9	8 25.0	1 3.1	5 15.6	6
九州・沖縄	141 100.0	0 0.0	71 50.4	30 21.3	1 0.7	39 27.7	9
(従業員数規模別)							
5人以下	190 100.0	6 3.2	96 50.5	38 20.0	0 0.0	50 26.3	20
6～10	204 100.0	0 0.0	90 44.1	42 20.6	6 2.9	66 32.4	17
11～20	182 100.0	5 2.7	80 44.0	39 21.4	7 3.8	51 28.0	13
21～50	104 100.0	1 1.0	40 38.5	18 17.3	5 4.8	40 38.5	4
51人以上	33 100.0	0 0.0	10 30.3	8 24.2	1 3.0	14 42.4	4
(主な作物別)							
稲作	171 100.0	0 0.0	89 52.0	35 20.5	3 1.8	44 25.7	12
いも・麦・マメ	21 100.0	1 4.8	12 57.1	5 23.8	0 0.0	3 14.3	1
露地野菜	138 100.0	2 1.4	36 26.1	32 23.2	6 4.3	62 44.9	8
施設野菜	115 100.0	5 4.3	48 41.7	33 28.7	5 4.3	24 20.9	5
花き・花木	57 100.0	2 3.5	26 45.6	8 14.0	1 1.8	20 35.1	5
工芸作目	22 100.0	0 0.0	13 59.1	2 9.1	0 0.0	7 31.8	0
果樹	59 100.0	1 1.7	32 54.2	8 13.6	0 0.0	18 30.5	10
酪農	41 100.0	1 2.4	18 43.9	9 22.0	1 2.4	12 29.3	6
肉用牛	23 100.0	0 0.0	10 43.5	4 17.4	0 0.0	9 39.1	2
養豚	8 100.0	0 0.0	2 25.0	3 37.5	2 25.0	1 12.5	1
養鶏	19 100.0	0 0.0	13 68.4	1 5.3	0 0.0	5 26.3	1
その他	43 100.0	2 4.7	17 39.5	8 18.6	1 2.3	15 34.9	7

注) 合計に不明は含まない。

5. 労働力の季節調整

問 24 出向・派遣を受け入れる条件

(3) 業種

	合計	同一作目	耕種農業	畜産業	食品加工業	食品流通業	外食産業	その他	こだわらない	不明
合計	1,067	247	267	79	67	39	20	8	340	15
(経営形態別)	100.0	23.1	25.0	7.4	6.3	3.7	1.9	0.7	31.9	
法人	785	179	195	55	60	33	16	8	239	12
個人	282	68	72	24	7	6	4	0	101	3
(農業地域別)	100.0	24.1	25.5	8.5	2.5	2.1	1.4	0.0	35.8	
北海道	144	24	34	20	13	6	3	2	42	3
東北	170	43	38	9	12	8	5	0	55	1
北陸	63	14	12	1	5	3	0	0	28	1
関東・東山	209	52	58	18	12	8	4	3	54	2
東海	99	22	27	8	3	4	4	0	31	1
近畿	62	12	22	2	3	2	0	0	21	2
中国	69	19	13	2	1	0	0	2	32	1
四国	49	14	13	4	4	0	0	0	14	0
九州・沖縄	198	47	49	13	14	8	4	1	62	4
(従業員数規模別)	100.0	23.7	24.7	6.6	7.1	4.0	2.0	0.5	31.3	
5人以下	278	64	74	23	13	10	5	0	89	6
6～10	299	61	77	26	19	12	7	2	95	4
11～20	257	76	64	9	18	5	3	2	80	3
21～50	159	31	35	12	15	8	4	1	53	0
51人以上	50	8	12	4	2	2	1	2	19	2
(主な作物別)	100.0	16.0	24.0	8.0	4.0	4.0	2.0	4.0	38.0	
稲作	254	61	68	12	15	13	4	3	78	2
いも・麦・マメ	34	9	9	2	4	1	1	0	8	0
露地野菜	196	50	63	4	10	6	4	2	57	2
施設野菜	154	51	47	3	8	4	1	0	40	3
花き・花木	75	20	14	1	0	0	0	0	40	2
工芸作目	26	6	7	0	1	0	0	0	12	2
果樹	98	25	20	1	12	4	2	0	34	0
酪農	69	8	9	28	5	3	1	1	14	1
肉用牛	44	4	5	8	4	4	4	0	15	0
養豚	9	0	1	5	0	0	0	0	3	0
養鶏	26	1	3	8	1	1	1	0	11	0
その他	68	12	17	7	6	3	2	2	19	2
	100.0	17.6	25.0	10.3	8.8	4.4	2.9	2.9	27.9	

注) 合計に不明は含まない。

5. 労働力の季節調整

問 25 出向・派遣を行う際の情報入手、連絡・調整等

	回答数	行うつも りはない	全国農業 会議所な ど	日本農業 法人協会 など	JA	一般の派 遣会社	市町村	NPO法 人	経営体同 士で直接	その他
1位	991	315 31.8	281 28.4	67 6.8	60 6.1	17 1.7	62 6.3	1 0.1	177 17.9	11 1.1
2位	663	3 0.5	145 21.9	169 25.5	97 14.6	42 6.3	126 19.0	8 1.2	68 10.3	5 0.8
3位	533	9 1.7	57 10.7	60 11.3	95 17.8	36 6.8	129 24.2	11 2.1	125 23.5	11 2.1

5. 労働力の季節調整

問 25 出向・派遣を行う際の情報入手、連絡・調整等

(1) 1位

	合計	行うつもりはない	全国農業会議所など	日本農業法人協会など	JA	一般の派遣会社	市町村	NPO法人	経営体同士で直接	その他	不明
合計	991	315	281	67	60	17	62	1	177	11	1,156
(経営形態別)	100.0	31.8	28.4	6.8	6.1	1.7	6.3	0.1	17.9	1.1	
法人	713	232	200	65	34	15	38	0	122	7	882
個人	278	83	81	2	26	2	24	1	55	4	274
(農業地域別)	100.0	29.9	29.1	0.7	9.4	0.7	8.6	0.4	19.8	1.4	
北海道	116	35	23	10	11	3	7	0	27	0	129
東北	150	39	47	9	7	0	11	1	34	2	154
北陸	65	17	19	3	4	0	6	0	16	0	102
関東・東山	151	49	50	14	8	2	3	0	23	2	188
東海	96	38	25	2	6	3	8	0	12	2	106
近畿	73	26	24	3	3	0	8	0	7	2	91
中国	85	35	16	5	5	2	8	0	12	2	99
四国	53	19	14	3	4	1	3	0	9	0	64
九州・沖縄	196	54	63	17	12	5	8	0	36	1	218
(従業員数規模別)	100.0	27.6	32.1	8.7	6.1	2.6	4.1	0.0	18.4	0.5	
5人以下	287	96	82	11	19	4	18	1	52	4	300
6～10	278	77	82	23	17	5	21	0	49	4	337
11～20	238	79	62	19	13	3	15	0	46	1	260
21～50	125	41	38	9	6	4	4	0	22	1	163
51人以上	40	16	8	4	2	1	3	0	5	1	56
(主な作物別)	100.0	40.0	20.0	10.0	5.0	2.5	7.5	0.0	12.5	2.5	
稲作	211	56	49	13	15	3	21	0	48	6	239
いも・麦・マメ	34	10	7	3	3	0	2	0	9	0	25
露地野菜	144	36	47	16	8	4	4	0	28	1	144
施設野菜	144	48	50	5	10	1	9	0	21	0	166
花き・花木	89	30	33	4	1	1	9	0	11	0	72
工芸作目	21	3	6	2	2	1	4	0	3	0	17
果樹	89	22	30	8	3	1	7	1	15	2	80
酪農	68	26	14	7	5	0	0	0	16	0	122
肉用牛	47	23	10	2	5	1	3	0	3	0	76
養豚	29	18	8	2	0	0	0	0	1	0	60
養鶏	32	16	5	1	0	2	1	0	6	1	56
その他	71	24	18	4	6	1	2	0	15	1	79
	100.0	33.8	25.4	5.6	8.5	1.4	2.8	0.0	21.1	1.4	

注) 合計に不明は含まない。

5. 労働力の季節調整

問 25 出向・派遣を行う際の情報入手、連絡・調整等

(2) 2位

	合計	行うつもりはない	全国農業会議所など	日本農業法人協会など	JA	一般の派遣会社	市町村	NPO法人	経営体同士で直接	その他	不明
合計	663	3	145	169	97	42	126	8	68	5	1,484
(経営形態別)	100.0	0.5	21.9	25.5	14.6	6.3	19.0	1.2	10.3	0.8	
法人	464	3	105	130	59	32	82	7	42	4	1,131
個人	199	0	40	39	38	10	44	1	26	1	353
(農業地域別)	100.0	0.0	20.1	19.6	19.1	5.0	22.1	0.5	13.1	0.5	
北海道	81	1	19	14	17	9	13	1	7	0	164
東北	113	0	21	26	18	8	24	1	15	0	191
北陸	46	1	4	15	7	2	10	0	6	1	121
関東・東山	90	0	21	30	5	6	15	3	8	2	249
東海	59	0	7	16	8	3	13	2	10	0	143
近畿	45	0	6	19	6	2	5	0	7	0	119
中国	52	0	15	7	9	4	10	0	6	1	132
四国	37	1	14	6	3	4	7	0	2	0	80
九州・沖縄	138	0	38	35	23	4	29	1	7	1	276
(従業員数規模別)	100.0	0.0	27.5	25.4	16.7	2.9	21.0	0.7	5.1	0.7	
5人以下	194	0	41	44	27	12	44	2	23	1	393
6～10	198	1	45	52	29	12	38	2	17	2	417
11～20	156	2	38	39	23	8	28	2	16	0	342
21～50	71	0	12	23	10	5	11	1	8	1	217
51人以上	26	0	6	7	4	3	1	1	3	1	70
(主な作物別)	100.0	0.0	23.1	26.9	15.4	11.5	3.8	3.8	11.5	3.8	
稲作	155	1	27	33	26	14	30	2	22	0	295
いも・麦・マメ	20	0	7	2	3	1	7	0	0	0	39
露地野菜	106	0	32	26	13	6	16	3	9	1	182
施設野菜	95	0	21	25	8	7	27	1	6	0	215
花き・花木	56	0	11	20	12	1	8	0	3	1	105
工芸作目	18	0	5	8	0	1	0	0	3	1	20
果樹	63	1	14	16	10	4	13	0	5	0	106
酪農	45	1	12	9	9	1	6	0	6	1	145
肉用牛	26	0	3	7	3	1	7	1	4	0	97
養豚	12	0	1	4	2	0	3	1	1	0	77
養鶏	15	0	3	2	3	0	3	0	4	0	73
その他	42	0	9	13	8	5	5	0	2	0	108
	100.0	0.0	21.4	31.0	19.0	11.9	11.9	0.0	4.8	0.0	

注) 合計に不明は含まない。

5. 労働力の季節調整

問 25 出向・派遣を行う際の情報入手、連絡・調整等

(3) 3位

	合計	行うつもりはない	全国農業会議所など	日本農業法人協会など	JA	一般の派遣会社	市町村	NPO法人	経営体同士で直接	その他	不明
合計	533	9	57	60	95	36	129	11	125	11	1,614
	100.0	1.7	10.7	11.3	17.8	6.8	24.2	2.1	23.5	2.1	
(経営形態別)											
法人	367	4	30	47	61	26	92	8	93	6	1,228
	100.0	1.1	8.2	12.8	16.6	7.1	25.1	2.2	25.3	1.6	
個人	166	5	27	13	34	10	37	3	32	5	386
	100.0	3.0	16.3	7.8	20.5	6.0	22.3	1.8	19.3	3.0	
(農業地域別)											
北海道	65	0	12	9	15	5	9	3	10	2	180
	100.0	0.0	18.5	13.8	23.1	7.7	13.8	4.6	15.4	3.1	
東北	92	2	14	7	17	8	25	0	18	1	212
	100.0	2.2	15.2	7.6	18.5	8.7	27.2	0.0	19.6	1.1	
北陸	36	1	5	2	6	2	6	0	12	2	131
	100.0	2.8	13.9	5.6	16.7	5.6	16.7	0.0	33.3	5.6	
関東・東山	74	0	8	8	18	6	14	2	16	2	265
	100.0	0.0	10.8	10.8	24.3	8.1	18.9	2.7	21.6	2.7	
東海	48	0	6	4	11	2	9	2	12	2	154
	100.0	0.0	12.5	8.3	22.9	4.2	18.8	4.2	25.0	4.2	
近畿	35	0	3	6	4	5	9	0	8	0	129
	100.0	0.0	8.6	17.1	11.4	14.3	25.7	0.0	22.9	0.0	
中国	40	1	3	9	4	2	14	0	7	0	144
	100.0	2.5	7.5	22.5	10.0	5.0	35.0	0.0	17.5	0.0	
四国	35	1	1	5	7	1	8	2	10	0	82
	100.0	2.9	2.9	14.3	20.0	2.9	22.9	5.7	28.6	0.0	
九州・沖縄	106	4	5	10	13	5	33	2	32	2	308
	100.0	3.8	4.7	9.4	12.3	4.7	31.1	1.9	30.2	1.9	
(従業員数規模別)											
5人以下	151	3	22	13	31	9	37	3	27	6	436
	100.0	2.0	14.6	8.6	20.5	6.0	24.5	2.0	17.9	4.0	
6～10	168	5	20	16	30	10	36	5	44	2	447
	100.0	3.0	11.9	9.5	17.9	6.0	21.4	3.0	26.2	1.2	
11～20	120	0	8	19	18	11	28	1	32	3	378
	100.0	0.0	6.7	15.8	15.0	9.2	23.3	0.8	26.7	2.5	
21～50	56	0	4	7	7	4	17	1	16	0	232
	100.0	0.0	7.1	12.5	12.5	7.1	30.4	1.8	28.6	0.0	
51人以上	22	1	1	4	3	1	8	0	4	0	74
	100.0	4.5	4.5	18.2	13.6	4.5	36.4	0.0	18.2	0.0	
(主な作物別)											
稲作	120	1	15	10	21	9	32	1	27	4	330
	100.0	0.8	12.5	8.3	17.5	7.5	26.7	0.8	22.5	3.3	
いも・麦・マメ	13	0	0	3	3	0	3	2	1	1	46
	100.0	0.0	0.0	23.1	23.1	0.0	23.1	15.4	7.7	7.7	
露地野菜	89	1	9	11	13	6	21	2	25	1	199
	100.0	1.1	10.1	12.4	14.6	6.7	23.6	2.2	28.1	1.1	
施設野菜	84	1	8	14	14	3	14	1	29	0	226
	100.0	1.2	9.5	16.7	16.7	3.6	16.7	1.2	34.5	0.0	
花き・花木	38	2	5	4	10	4	4	1	6	2	123
	100.0	5.3	13.2	10.5	26.3	10.5	10.5	2.6	15.8	5.3	
工芸作目	14	0	1	2	2	0	5	0	4	0	24
	100.0	0.0	7.1	14.3	14.3	0.0	35.7	0.0	28.6	0.0	
果樹	53	4	5	4	8	3	19	2	8	0	116
	100.0	7.5	9.4	7.5	15.1	5.7	35.8	3.8	15.1	0.0	
酪農	35	0	6	4	8	2	7	0	7	1	155
	100.0	0.0	17.1	11.4	22.9	5.7	20.0	0.0	20.0	2.9	
肉用牛	21	0	5	2	5	1	5	1	1	1	102
	100.0	0.0	23.8	9.5	23.8	4.8	23.8	4.8	4.8	4.8	
養豚	8	0	0	0	1	1	5	0	1	0	81
	100.0	0.0	0.0	0.0	12.5	12.5	62.5	0.0	12.5	0.0	
養鶏	14	0	2	2	1	2	3	1	3	0	74
	100.0	0.0	14.3	14.3	7.1	14.3	21.4	7.1	21.4	0.0	
その他	36	0	0	3	8	4	8	0	12	1	114
	100.0	0.0	0.0	8.3	22.2	11.1	22.2	0.0	33.3	2.8	

注) 合計に不明は含まない。

6. 従業員の離職・独立について

問 27 採用から一定期間に離職する割合

(1) 正社員

	合計	3ヶ月未満	3ヶ月～1年	1～3年	3～5年	5年以上
合計	1,788 100.0	294 16.4	449 25.1	513 28.7	247 13.8	285 15.9
1割未満	18 1.0	3	3	5	2	5
1割	495 27.7	77	104	143	90	81
2割	270 15.1	41	88	75	40	26
3割	196 11.0	32	59	60	33	12
4割	54 3.0	10	17	16	8	3
5割	313 17.5	52	93	97	38	33
6割	36 2.0	6	11	10	4	5
7割	59 3.3	21	8	16	5	9
8割	98 5.5	20	19	24	7	28
9割	62 3.5	12	8	14	4	24
10割	187 10.5	20	39	53	16	59

6. 従業員の離職・独立について

問 27 採用から一定期間に離職する割合

(2) 常勤パート

	合計	3ヶ月未満	3ヶ月～1年	1～3年	3～5年	5年以上
合計	1,327 100.0	278 20.9	330 24.9	289 21.8	183 13.8	247 18.6
1割未満	16 1.2	3	3	1	3	6
1割	364 27.4	73	84	91	64	52
2割	207 15.6	43	51	61	33	19
3割	155 11.7	28	46	33	32	16
4割	42 3.2	8	10	11	4	9
5割	234 17.6	54	69	48	29	34
6割	26 2.0	6	10	1	1	8
7割	40 3.0	13	5	6	4	12
8割	61 4.6	12	15	2	4	28
9割	41 3.1	12	4	7	2	16
10割	141 10.6	26	33	28	7	47

6. 従業員の離職・独立について

問 28 離職理由（3 つまで回答）

(1) 正社員

	合計	仕事が 合わない	仕事につ いていけ ない	ケガ・病 気など健 康上の 理由	家族の 問題	賃金など 就業条 件への 不満	独立して 就農	別の仕 事に転職	理由はよ くわから ない	勤務状 況、態度 に問題が あり辞め てもらっ た	定年	その他	不明
合計	1,213	501	445	215	186	206	219	416	204	209	104	49	934
(経営形態別)	100.0	41.3	36.7	17.7	15.3	17.0	18.1	34.3	16.8	17.2	8.6	4.0	
法人	972	414	349	170	151	162	150	334	173	179	97	42	623
個人	241	87	96	45	35	44	69	82	31	30	7	7	311
(農業地域別)	100.0	36.1	39.8	18.7	14.5	18.3	28.6	34.0	12.9	12.4	2.9	2.9	
北海道	149	63	61	22	24	28	23	52	42	29	6	6	96
東北	158	63	47	39	28	23	31	55	25	28	18	2	146
北陸	85	28	22	20	16	16	13	25	13	16	11	6	82
関東・東山	205	94	82	34	26	34	47	68	25	38	15	8	134
東海	128	57	46	18	11	22	26	38	26	25	16	6	74
近畿	80	26	31	14	15	13	20	23	13	11	6	7	84
中国	90	39	35	13	16	21	11	32	11	12	9	4	94
四国	72	36	29	13	11	10	9	26	12	10	3	1	45
九州・沖縄	239	92	90	42	38	39	39	95	36	39	18	7	175
(従業員数規模別)	100.0	38.5	37.7	17.6	15.9	16.3	16.3	39.7	15.1	16.3	7.5	2.9	
5人以下	250	104	89	46	40	46	60	80	37	33	9	9	337
6～10	336	124	123	65	45	63	68	108	60	59	23	16	279
11～20	318	124	113	51	56	45	47	118	59	64	23	12	180
21～50	215	100	83	33	34	36	32	74	32	40	38	9	73
51人以上	73	41	32	18	7	13	7	30	14	13	10	2	23
(主な作物別)	100.0	56.2	43.8	24.7	9.6	17.8	9.6	41.1	19.2	17.8	13.7	2.7	
稲作	202	66	68	36	28	43	34	67	30	30	24	13	248
いも・麦・マメ	27	10	11	5	4	4	6	8	4	2	3	1	32
露地野菜	169	72	76	30	31	27	42	53	26	19	5	3	119
施設野菜	170	60	58	25	23	29	49	50	21	31	12	6	140
花き・花木	85	41	28	14	12	15	15	28	11	20	9	3	76
工芸作目	18	12	7	3	0	3	1	8	4	5	0	0	20
果樹	79	30	22	19	16	16	15	34	7	9	9	0	90
酪農	144	60	62	26	29	21	22	60	34	30	1	10	46
肉用牛	74	30	27	11	13	10	18	23	12	15	3	4	49
養豚	70	40	25	11	3	10	4	27	17	19	5	0	19
養鶏	58	27	23	11	5	7	4	16	10	8	17	2	30
その他	101	45	32	21	19	18	8	37	25	17	14	6	49
	100.0	44.6	31.7	20.8	18.8	17.8	7.9	36.6	24.8	16.8	13.9	5.9	

注) 合計欄は、有効回答者数

6. 従業員の離職・独立について

問 28 離職理由（3 つまで回答）

(2) 常勤パート

	合計	仕事が 合わない	仕事につ いていけ ない	ケガ・病 気など健 康上の 理由	家族の 問題	賃金など 就業条 件への 不満	独立して 就農	別の仕 事に転職	理由はよ くわから ない	勤務状 況、態度 に問題が あり辞め てもらっ た	定年	その他	不明
合計	937	385	351	193	179	142	35	287	183	154	179	28	1,210
(経営形態別)	100.0	41.1	37.5	20.6	19.1	15.2	3.7	30.6	19.5	16.4	19.1	3.0	
法人	727	305	278	148	143	109	18	218	150	124	138	21	868
個人	210	80	73	45	36	33	17	69	33	30	41	7	342
(農業地域別)	100.0	38.1	34.8	21.4	17.1	15.7	8.1	32.9	15.7	14.3	19.5	3.3	
北海道	99	35	30	9	19	17	1	27	23	21	23	2	146
東北	151	57	50	42	32	21	7	40	27	14	33	3	153
北陸	48	13	15	7	11	7	0	19	6	9	13	2	119
関東・東山	164	74	68	40	34	19	7	49	33	27	31	2	175
東海	98	41	38	19	13	8	2	35	26	14	20	6	104
近畿	61	24	31	8	11	11	5	13	14	12	11	1	103
中国	59	26	23	14	13	12	1	20	7	8	13	1	125
四国	54	22	18	12	11	11	2	19	10	8	4	0	63
九州・沖縄	199	92	77	42	35	35	10	65	36	40	29	11	215
(従業員数規模別)	100.0	46.2	38.7	21.1	17.6	17.6	5.0	32.7	18.1	20.1	14.6	5.5	
5人以下	169	74	57	34	33	25	16	58	30	25	25	3	418
6～10	231	76	70	49	38	42	9	66	48	46	40	12	384
11～20	259	103	101	56	46	34	6	83	51	44	50	6	239
21～50	192	87	80	34	44	24	1	54	39	31	53	4	96
51人以上	69	37	39	16	16	11	1	21	14	8	9	3	27
(主な作物別)	100.0	53.6	56.5	23.2	23.2	15.9	1.4	30.4	20.3	11.6	13.0	4.3	
稲作	123	38	39	33	19	21	3	36	25	13	26	5	327
いも・麦・マメ	20	8	4	4	5	1	1	7	3	5	6	1	39
露地野菜	136	64	57	24	22	26	11	45	23	15	14	3	152
施設野菜	194	78	78	49	41	31	5	59	25	43	42	4	116
花き・花木	98	45	39	13	23	15	4	30	15	20	22	3	63
工芸作目	14	8	6	2	3	2	1	7	4	4	0	1	24
果樹	65	17	19	17	11	9	6	23	14	11	15	2	104
酪農	67	28	20	12	17	9	0	22	19	9	7	3	123
肉用牛	33	14	17	7	6	2	2	10	3	8	3	0	90
養豚	33	18	10	6	6	2	2	8	8	6	3	0	56
養鶏	52	25	25	10	7	7	0	11	13	6	14	2	36
その他	89	35	35	12	16	12	0	27	28	13	22	3	61
	100.0	39.3	39.3	13.5	18.0	13.5	0.0	30.3	31.5	14.6	24.7	3.4	

注) 合計欄は、有効回答者数

6. 従業員の離職・独立について

問 28-1 早期離職防止のため気を付けていること

	合計	ある	ない	不明
合計	1,658 100.0	582 35.1	1,076 64.9	489
(経営形態別)				
法人	1,253 100.0	430 34.3	823 65.7	342
個人	405 100.0	152 37.5	253 62.5	147
(農業地域別)				
北海道	191 100.0	70 36.6	121 63.4	53
東北	233 100.0	58 24.9	175 75.1	71
北陸	125 100.0	42 33.6	83 66.4	42
関東・東山	272 100.0	108 39.7	164 60.3	67
東海	172 100.0	64 37.2	108 62.8	30
近畿	119 100.0	47 39.5	72 60.5	46
中国	131 100.0	43 32.8	88 67.2	53
四国	87 100.0	35 40.2	52 59.8	30
九州・沖縄	319 100.0	113 35.4	206 64.6	95
(従業員数規模別)				
5人以下	412 100.0	145 35.2	267 64.8	175
6～10	477 100.0	163 34.2	314 65.8	139
11～20	411 100.0	139 33.8	272 66.2	86
21～50	239 100.0	88 36.8	151 63.2	49
51人以上	81 100.0	38 46.9	43 53.1	15
(主な作物別)				
稲作	322 100.0	108 33.5	214 66.5	128
いも・麦・マメ	42 100.0	14 33.3	28 66.7	17
露地野菜	233 100.0	93 39.9	140 60.1	55
施設野菜	247 100.0	85 34.4	162 65.6	63
花き・花木	132 100.0	51 38.6	81 61.4	29
工芸作目	29 100.0	10 34.5	19 65.5	9
果樹	117 100.0	41 35.0	76 65.0	52
酪農	151 100.0	58 38.4	93 61.6	39
肉用牛	97 100.0	29 29.9	68 70.1	26
養豚	67 100.0	21 31.3	46 68.7	22
養鶏	75 100.0	29 38.7	46 61.3	13
その他	126 100.0	36 28.6	90 71.4	24

注) 合計に不明は含まない。

6. 従業員の離職・独立について

問 29 過去5年間の独立就農した人数

	合計	0人	1人	2人	3人	4人	5人以上	不明
合計	2,126 100.0	1,706 80.2	224 10.5	109 5.1	47 2.2	15 0.7	25 1.2	21
(経営形態別)								
法人	1,580 100.0	1,283 81.2	147 9.3	81 5.1	36 2.3	11 0.7	22 1.4	15
個人	546 100.0	423 77.5	77 14.1	28 5.1	11 2.0	4 0.7	3 0.5	6
(農業地域別)								
北海道	242 100.0	185 76.4	25 10.3	18 7.4	9 3.7	1 0.4	4 1.7	3
東北	304 100.0	256 84.2	27 8.9	12 3.9	4 1.3	2 0.7	3 1.0	0
北陸	163 100.0	145 89.0	10 6.1	7 4.3	0 0.0	0 0.0	1 0.6	4
関東・東山	338 100.0	253 74.9	38 11.2	22 6.5	13 3.8	6 1.8	6 1.8	1
東海	199 100.0	154 77.4	31 15.6	7 3.5	5 2.5	0 0.0	2 1.0	3
近畿	162 100.0	130 80.2	17 10.5	4 2.5	6 3.7	2 1.2	3 1.9	2
中国	182 100.0	148 81.3	20 11.0	10 5.5	2 1.1	0 0.0	2 1.1	2
四国	115 100.0	92 80.0	13 11.3	8 7.0	1 0.9	0 0.0	1 0.9	2
九州・沖縄	410 100.0	332 81.0	43 10.5	21 5.1	7 1.7	4 1.0	3 0.7	4
(従業員数規模別)								
5人以下	578 100.0	475 82.2	60 10.4	27 4.7	11 1.9	1 0.2	4 0.7	9
6～10	611 100.0	495 81.0	59 9.7	32 5.2	13 2.1	5 0.8	7 1.1	4
11～20	495 100.0	392 79.2	55 11.1	30 6.1	11 2.2	4 0.8	3 0.6	3
21～50	286 100.0	221 77.3	31 10.8	16 5.6	8 2.8	4 1.4	6 2.1	2
51人以上	95 100.0	75 78.9	10 10.5	2 2.1	3 3.2	1 1.1	4 4.2	1
(主な作物別)								
稲作	445 100.0	378 84.9	32 7.2	19 4.3	7 1.6	4 0.9	5 1.1	5
いも・麦・マメ	59 100.0	48 81.4	6 10.2	3 5.1	2 3.4	0 0.0	0 0.0	0
露地野菜	287 100.0	211 73.5	35 12.2	20 7.0	13 4.5	3 1.0	5 1.7	1
施設野菜	306 100.0	225 73.5	40 13.1	23 7.5	9 2.9	1 0.3	8 2.6	4
花き・花木	160 100.0	128 80.0	23 14.4	4 2.5	1 0.6	1 0.6	3 1.9	1
工芸作物	36 100.0	34 94.4	2 5.6	0 0.0	0 0.0	0 0.0	0 0.0	2
果樹	165 100.0	134 81.2	16 9.7	8 4.8	6 3.6	1 0.6	0 0.0	4
酪農	189 100.0	135 71.4	29 15.3	16 8.5	4 2.1	2 1.1	3 1.6	1
肉用牛	122 100.0	94 77.0	22 18.0	5 4.1	0 0.0	1 0.8	0 0.0	1
養豚	89 100.0	82 92.1	4 4.5	2 2.2	0 0.0	1 1.1	0 0.0	0
養鶏	88 100.0	84 95.5	2 2.3	1 1.1	1 1.1	0 0.0	0 0.0	0
その他	149 100.0	126 84.6	12 8.1	8 5.4	3 2.0	0 0.0	0 0.0	1

注) 合計に不明は含まない。

6. 従業員の離職・独立について

問 29-1 独立して就農した方の雇用期間

	合計	1年以内	1～2年	2～3年	3～5年	5～10年	10年以上	不明
合計	512 100.0	102 19.9	181 35.4	116 22.7	66 12.9	38 7.4	9 1.8	21
0人	9 100.0	2 22.2	3 33.3	3 33.3	1 11.1	0 0.0	0 0.0	21
1人	375 100.0	71 18.9	131 34.9	83 22.1	49 13.1	32 8.5	9 2.4	0
2人	77 100.0	24 31.2	19 24.7	22 28.6	7 9.1	5 6.5	0 0.0	0
3人	31 100.0	5 16.1	17 54.8	5 16.1	3 9.7	1 3.2	0 0.0	0
4人	9 100.0	0 0.0	7 77.8	1 11.1	1 11.1	0 0.0	0 0.0	0
5人	3 100.0	0 0.0	2 66.7	1 33.3	0 0.0	0 0.0	0 0.0	0
6人	3 100.0	0 0.0	0 0.0	0 0.0	3 100.0	0 0.0	0 0.0	0
7人	2 100.0	0 0.0	1 50.0	0 0.0	1 50.0	0 0.0	0 0.0	0
8人	1 100.0	0 0.0	1 100.0	0 0.0	0 0.0	0 0.0	0 0.0	0
9人	1 100.0	0 0.0	0 0.0	0 0.0	1 100.0	0 0.0	0 0.0	0
10人	1 100.0	0 0.0	0 0.0	1 100.0	0 0.0	0 0.0	0 0.0	0

注) 合計に不明は含まない。

7. 従業員の育成について

問 30 正社員のキャリア形成に対する考え方

	合計	農業経営者 として独立 させたい	自分の経営 の後継者に したい	共同経営者 にしたい	幹部従業員 にしたい	一般作業従 業員のまま	考えたこと がない	その他
1位	1,884	410	259	129	929	102	47	8
	100.0	21.8	13.7	6.8	49.3	5.4	2.5	0.4
2位	1,405	215	230	316	378	238	23	5
	100.0	15.3	16.4	22.5	26.9	16.9	1.6	0.4
3位	872	169	131	153	160	194	52	13
	100.0	19.4	15.0	17.5	18.3	22.2	6.0	1.5

7. 従業員の育成について

問 31 従業員の能力を育成するために何をしていますか。(複数選択)

	合計	人材育成 のプログラ ムを作成し ている	作業マ ニュアル を作成し ている	定期的 に査定・昇 級を行っ ている	能力の習 得状況を 確認する ための打 ち合わせ をしている	OJTを意 識的に 行っている	日本農業 技術検定 を受けさ せている	農業分野 の研修会 や見学会 を受けさ せている	農業以外 の分野の 研修会等 を受けさ せている	他社に短 期間研修 を受けさ せている	他社に長 期間研修 を受けさ せている	不明
合計	1,804	82	641	382	768	322	497	1,012	242	96	21	343
(経営形態別)	100.0	3.9	30.7	18.3	36.8	15.4	23.8	48.5	11.6	4.6	1.0	
法人	1,348	69	505	328	555	251	337	771	201	76	16	247
	100.0	5.1	37.5	24.3	41.2	18.6	25.0	57.2	14.9	5.6	1.2	
個人	456	13	136	54	213	71	160	241	41	20	5	96
	100.0	2.9	29.8	11.8	46.7	15.6	35.1	52.9	9.0	4.4	1.1	
(農業地域別)												
北海道	206	12	68	46	87	31	52	120	19	10	3	39
	100.0	5.8	33.0	22.3	42.2	15.0	25.2	58.3	9.2	4.9	1.5	
東北	266	10	98	49	115	50	64	153	48	14	6	38
	100.0	3.8	36.8	18.4	43.2	18.8	24.1	57.5	18.0	5.3	2.3	
北陸	143	4	47	35	58	22	29	103	22	6	3	24
	100.0	2.8	32.9	24.5	40.6	15.4	20.3	72.0	15.4	4.2	2.1	
関東・東山	294	15	99	79	126	74	94	163	31	18	6	45
	100.0	5.1	33.7	26.9	42.9	25.2	32.0	55.4	10.5	6.1	2.0	
東海	177	11	58	38	84	32	50	103	21	12	0	25
	100.0	6.2	32.8	21.5	47.5	18.1	28.2	58.2	11.9	6.8	0.0	
近畿	137	6	46	28	53	29	58	79	23	6	0	27
	100.0	4.4	33.6	20.4	38.7	21.2	42.3	57.7	16.8	4.4	0.0	
中国	136	3	45	25	54	20	44	74	21	9	1	48
	100.0	2.2	33.1	18.4	39.7	14.7	32.4	54.4	15.4	6.6	0.7	
四国	94	5	42	16	42	14	25	43	14	7	1	23
	100.0	5.3	44.7	17.0	44.7	14.9	26.6	45.7	14.9	7.4	1.1	
九州・沖縄	343	16	136	65	147	50	79	170	43	12	1	71
	100.0	4.7	39.7	19.0	42.9	14.6	23.0	49.6	12.5	3.5	0.3	
(従業員数規模別)												
5人以下	481	19	134	55	208	76	153	266	50	21	2	106
	100.0	4.0	27.9	11.4	43.2	15.8	31.8	55.3	10.4	4.4	0.4	
6～10	522	19	171	98	214	74	144	290	69	26	8	93
	100.0	3.6	32.8	18.8	41.0	14.2	27.6	55.6	13.2	5.0	1.5	
11～20	419	14	155	102	190	74	107	248	60	18	5	79
	100.0	3.3	37.0	24.3	45.3	17.7	25.5	59.2	14.3	4.3	1.2	
21～50	258	19	117	80	109	62	62	143	44	16	4	30
	100.0	7.4	45.3	31.0	42.2	24.0	24.0	55.4	17.1	6.2	1.6	
51人以上	82	10	49	44	29	33	16	42	15	10	2	14
	100.0	12.2	59.8	53.7	35.4	40.2	19.5	51.2	18.3	12.2	2.4	
(主な作物別)												
稲作	384	11	106	76	154	50	107	264	61	12	2	66
	100.0	2.9	27.6	19.8	40.1	13.0	27.9	68.8	15.9	3.1	0.5	
いも・麦・マメ	46	0	15	9	18	5	19	26	11	2	1	13
	100.0	0.0	32.6	19.6	39.1	10.9	41.3	56.5	23.9	4.3	2.2	
露地野菜	239	12	77	51	105	63	83	131	35	18	2	49
	100.0	5.0	32.2	21.3	43.9	26.4	34.7	54.8	14.6	7.5	0.8	
施設野菜	255	16	80	37	130	58	85	125	30	17	3	55
	100.0	6.3	31.4	14.5	51.0	22.7	33.3	49.0	11.8	6.7	1.2	
花き・花木	130	5	42	34	56	19	24	71	18	6	3	31
	100.0	3.8	32.3	26.2	43.1	14.6	18.5	54.6	13.8	4.6	2.3	
工芸作目	33	2	6	3	13	2	7	22	6	1	1	5
	100.0	6.1	18.2	9.1	39.4	6.1	21.2	66.7	18.2	3.0	3.0	
果樹	146	6	46	16	60	27	58	82	24	14	2	23
	100.0	4.1	31.5	11.0	41.1	18.5	39.7	56.2	16.4	9.6	1.4	
酪農	164	8	84	49	73	29	36	98	12	8	3	26
	100.0	4.9	51.2	29.9	44.5	17.7	22.0	59.8	7.3	4.9	1.8	
肉用牛	104	8	55	31	39	17	18	45	5	4	1	19
	100.0	7.7	52.9	29.8	37.5	16.3	17.3	43.3	4.8	3.8	1.0	
養豚	83	3	38	27	31	14	13	45	8	4	1	6
	100.0	3.6	45.8	32.5	37.3	16.9	15.7	54.2	9.6	4.8	1.2	
養鶏	75	4	42	17	35	18	17	34	8	4	1	13
	100.0	5.3	56.0	22.7	46.7	24.0	22.7	45.3	10.7	5.3	1.3	
その他	118	7	44	27	47	18	23	57	18	5	1	32
	100.0	5.9	37.3	22.9	39.8	15.3	19.5	48.3	15.3	4.2	0.8	

注) 合計欄は、有効回答者数

8. 労働条件について

問 32 正社員の労働条件

(1) 就業規則

	合計	定めている	定めていない	作成中	不明
合計	1,977 100.0	1,413 71.5	323 16.3	241 12.2	170
(経営形態別)					
法人	1,502 100.0	1,125 74.9	208 13.8	169 11.3	93
個人	475 100.0	288 60.6	115 24.2	72 15.2	77
(農業地域別)					
北海道	221 100.0	151 68.3	42 19.0	28 12.7	23
東北	280 100.0	205 73.2	43 15.4	32 11.4	24
北陸	150 100.0	113 75.3	18 12.0	19 12.7	17
関東・東山	321 100.0	236 73.5	44 13.7	41 12.8	18
東海	192 100.0	124 64.6	39 20.3	29 15.1	10
近畿	150 100.0	98 65.3	34 22.7	18 12.0	15
中国	164 100.0	128 78.0	25 15.2	11 6.7	20
四国	106 100.0	71 67.0	17 16.0	18 17.0	11
九州・沖縄	382 100.0	278 72.8	59 15.4	45 11.8	32
(従業員数規模別)					
5人以下	514 100.0	330 64.2	119 23.2	65 12.6	73
6～10	572 100.0	375 65.6	112 19.6	85 14.9	44
11～20	479 100.0	349 72.9	69 14.4	61 12.7	18
21～50	280 100.0	246 87.9	15 5.4	19 6.8	8
51人以上	93 100.0	90 96.8	1 1.1	2 2.2	3
(主な作物別)					
稲作	410 100.0	294 71.7	61 14.9	55 13.4	40
いも・麦・マメ	56 100.0	39 69.6	11 19.6	6 10.7	3
露地野菜	270 100.0	192 71.1	43 15.9	35 13.0	18
施設野菜	286 100.0	196 68.5	48 16.8	42 14.7	24
花き・花木	145 100.0	104 71.7	24 16.6	17 11.7	16
工芸作物	33 100.0	25 75.8	5 15.2	3 9.1	5
果樹	150 100.0	108 72.0	27 18.0	15 10.0	19
酪農	172 100.0	113 65.7	30 17.4	29 16.9	18
肉用牛	117 100.0	84 71.8	25 21.4	8 6.8	6
養豚	85 100.0	65 76.5	11 12.9	9 10.6	4
養鶏	82 100.0	65 79.3	10 12.2	7 8.5	6
その他	144 100.0	106 73.6	24 16.7	14 9.7	6

注) 合計に不明は含まない。

8. 労働条件について

問 32 正社員の労働条件

(2) 給与規定

	合計	定めている	定めていない	作成中	不明
合計	1,953 100.0	1,343 68.8	394 20.2	216 11.1	194
(経営形態別)					
法人	1,475 100.0	1,023 69.4	292 19.8	160 10.8	120
個人	478 100.0	320 66.9	102 21.3	56 11.7	74
(農業地域別)					
北海道	221 100.0	154 69.7	49 22.2	18 8.1	23
東北	279 100.0	192 68.8	58 20.8	29 10.4	25
北陸	149 100.0	100 67.1	34 22.8	15 10.1	18
関東・東山	313 100.0	221 70.6	56 17.9	36 11.5	26
東海	188 100.0	122 64.9	40 21.3	26 13.8	14
近畿	145 100.0	96 66.2	30 20.7	19 13.1	20
中国	162 100.0	115 71.0	35 21.6	12 7.4	22
四国	108 100.0	72 66.7	19 17.6	17 15.7	9
九州・沖縄	377 100.0	264 70.0	70 18.6	43 11.4	37
(従業員数規模別)					
5人以下	515 100.0	337 65.4	123 23.9	55 10.7	72
6～10	555 100.0	357 64.3	121 21.8	77 13.9	61
11～20	475 100.0	318 66.9	102 21.5	55 11.6	22
21～50	276 100.0	227 82.2	29 10.5	20 7.2	12
51人以上	92 100.0	79 85.9	9 9.8	4 4.3	4
(主な作物別)					
稲作	409 100.0	268 65.5	94 23.0	47 11.5	41
いも・麦・マメ	55 100.0	41 74.5	9 16.4	5 9.1	4
露地野菜	265 100.0	180 67.9	48 18.1	37 14.0	23
施設野菜	282 100.0	195 69.1	50 17.7	37 13.1	28
花き・花木	147 100.0	99 67.3	32 21.8	16 10.9	14
工芸作物	32 100.0	21 65.6	9 28.1	2 6.3	6
果樹	148 100.0	105 70.9	30 20.3	13 8.8	21
酪農	173 100.0	121 69.9	30 17.3	22 12.7	17
肉用牛	114 100.0	83 72.8	21 18.4	10 8.8	9
養豚	83 100.0	59 71.1	18 21.7	6 7.2	6
養鶏	80 100.0	56 70.0	19 23.8	5 6.3	8
その他	138 100.0	93 67.4	29 21.0	16 11.6	12

注) 合計に不明は含まない。

8. 労働条件について

問 32 正社員の労働条件

(3) 退職金制度

	合計	定めている	定めていない	作成中	不明
合計	1,863 100.0	536 28.8	1,130 60.7	197 10.6	284
(経営形態別)					
法人	1,416 100.0	496 35.0	771 54.4	149 10.5	179
個人	447 100.0	40 8.9	359 80.3	48 10.7	105
(農業地域別)					
北海道	206 100.0	49 23.8	124 60.2	33 16.0	38
東北	269 100.0	65 24.2	173 64.3	31 11.5	35
北陸	143 100.0	65 45.5	63 44.1	15 10.5	24
関東・東山	298 100.0	87 29.2	180 60.4	31 10.4	41
東海	186 100.0	69 37.1	93 50.0	24 12.9	16
近畿	137 100.0	33 24.1	95 69.3	9 6.6	28
中国	157 100.0	51 32.5	97 61.8	9 5.7	27
四国	101 100.0	23 22.8	65 64.4	13 12.9	16
九州・沖縄	355 100.0	90 25.4	234 65.9	31 8.7	59
(従業員数規模別)					
5人以下	486 100.0	73 15.0	363 74.7	50 10.3	101
6～10	528 100.0	138 26.1	321 60.8	69 13.1	88
11～20	461 100.0	146 31.7	271 58.8	44 9.5	36
21～50	265 100.0	117 44.2	122 46.0	26 9.8	23
51人以上	89 100.0	58 65.2	27 30.3	4 4.5	7
(主な作物別)					
稲作	380 100.0	113 29.7	221 58.2	46 12.1	70
いも・麦・マメ	54 100.0	14 25.9	35 64.8	5 9.3	5
露地野菜	249 100.0	53 21.3	164 65.9	32 12.9	39
施設野菜	274 100.0	58 21.2	188 68.6	28 10.2	36
花き・花木	142 100.0	43 30.3	88 62.0	11 7.7	19
工芸作物	33 100.0	8 24.2	21 63.6	4 12.1	5
果樹	137 100.0	35 25.5	93 67.9	9 6.6	32
酪農	166 100.0	51 30.7	91 54.8	24 14.5	24
肉用牛	111 100.0	33 29.7	68 61.3	10 9.0	12
養豚	80 100.0	39 48.8	33 41.3	8 10.0	9
養鶏	78 100.0	40 51.3	33 42.3	5 6.4	10
その他	134 100.0	44 32.8	76 56.7	14 10.4	16

注) 合計に不明は含まない。

8. 労働条件について

問 32 正社員の労働条件

(4) 労災保険

	合計	加入している	加入していない	不明
合計	1,993 100.0	1,969 98.8	24 1.2	154
(経営形態別)				
法人	1,503 100.0	1,489 99.1	14 0.9	92
個人	490 100.0	480 98.0	10 2.0	62
(農業地域別)				
北海道	226 100.0	226 100.0	0 0.0	18
東北	283 100.0	278 98.2	5 1.8	21
北陸	152 100.0	149 98.0	3 2.0	15
関東・東山	319 100.0	311 97.5	8 2.5	20
東海	194 100.0	193 99.5	1 0.5	8
近畿	152 100.0	152 100.0	0 0.0	13
中国	166 100.0	163 98.2	3 1.8	18
四国	108 100.0	108 100.0	0 0.0	9
九州・沖縄	382 100.0	379 99.2	3 0.8	32
(従業員数規模別)				
5人以下	523 100.0	514 98.3	9 1.7	64
6～10	576 100.0	571 99.1	5 0.9	40
11～20	478 100.0	470 98.3	8 1.7	19
21～50	279 100.0	279 100.0	0 0.0	9
51人以上	92 100.0	91 98.9	1 1.1	4
(主な作物別)				
稲作	408 100.0	404 99.0	4 1.0	42
いも・麦・マメ	56 100.0	55 98.2	1 1.8	3
露地野菜	272 100.0	268 98.5	4 1.5	16
施設野菜	286 100.0	284 99.3	2 0.7	24
花き・花木	146 100.0	144 98.6	2 1.4	15
工芸作目	33 100.0	33 100.0	0 0.0	5
果樹	152 100.0	148 97.4	4 2.6	17
酪農	180 100.0	179 99.4	1 0.6	10
肉用牛	119 100.0	116 97.5	3 2.5	4
養豚	84 100.0	84 100.0	0 0.0	5
養鶏	82 100.0	81 98.8	1 1.2	6
その他	148 100.0	146 98.6	2 1.4	2

注) 合計に不明は含まない。

8. 労働条件について

問 32 正社員の労働条件

(5) 雇用保険

	合計	加入している	加入していない	不明
合計	1,971 100.0	1,864 94.6	107 5.4	176
(経営形態別)				
法人	1,499 100.0	1,453 96.9	46 3.1	96
個人	472 100.0	411 87.1	61 12.9	80
(農業地域別)				
北海道	219 100.0	190 86.8	29 13.2	25
東北	276 100.0	253 91.7	23 8.3	28
北陸	152 100.0	146 96.1	6 3.9	15
関東・東山	316 100.0	300 94.9	16 5.1	23
東海	192 100.0	189 98.4	3 1.6	10
近畿	149 100.0	146 98.0	3 2.0	16
中国	166 100.0	157 94.6	9 5.4	18
四国	106 100.0	98 92.5	8 7.5	11
九州・沖縄	384 100.0	375 97.7	9 2.3	30
(従業員数規模別)				
5人以下	511 100.0	467 91.4	44 8.6	76
6～10	567 100.0	539 95.1	28 4.9	49
11～20	477 100.0	448 93.9	29 6.1	20
21～50	281 100.0	280 99.6	1 0.4	7
51人以上	92 100.0	91 98.9	1 1.1	4
(主な作物別)				
稲作	402 100.0	376 93.5	26 6.5	48
いも・麦・マメ	57 100.0	53 93.0	4 7.0	2
露地野菜	269 100.0	259 96.3	10 3.7	19
施設野菜	284 100.0	267 94.0	17 6.0	26
花き・花木	145 100.0	137 94.5	8 5.5	16
工芸作目	33 100.0	33 100.0	0 0.0	5
果樹	152 100.0	143 94.1	9 5.9	17
酪農	174 100.0	165 94.8	9 5.2	16
肉用牛	117 100.0	111 94.9	6 5.1	6
養豚	84 100.0	84 100.0	0 0.0	5
養鶏	81 100.0	79 97.5	2 2.5	7
その他	146 100.0	135 92.5	11 7.5	4

注) 合計に不明は含まない。

8. 労働条件について

問 32 正社員の労働条件

(6) 健康保険

	合計	加入している	加入していない	不明
合計	1,845 100.0	1,185 64.2	660 35.8	302
(経営形態別)				
法人	1,429 100.0	1,109 77.6	320 22.4	166
個人	416 100.0	76 18.3	340 81.7	136
(農業地域別)				
北海道	209 100.0	129 61.7	80 38.3	35
東北	259 100.0	159 61.4	100 38.6	45
北陸	145 100.0	114 78.6	31 21.4	22
関東・東山	287 100.0	161 56.1	126 43.9	52
東海	180 100.0	118 65.6	62 34.4	22
近畿	139 100.0	88 63.3	51 36.7	26
中国	160 100.0	110 68.8	50 31.3	24
四国	97 100.0	64 66.0	33 34.0	20
九州・沖縄	359 100.0	235 65.5	124 34.5	55
(従業員数規模別)				
5人以下	471 100.0	194 41.2	277 58.8	116
6～10	532 100.0	336 63.2	196 36.8	84
11～20	441 100.0	317 71.9	124 28.1	56
21～50	276 100.0	243 88.0	33 12.0	12
51人以上	92 100.0	87 94.6	5 5.4	4
(主な作物別)				
稲作	380 100.0	258 67.9	122 32.1	70
いも・麦・マメ	53 100.0	33 62.3	20 37.7	6
露地野菜	250 100.0	148 59.2	102 40.8	38
施設野菜	265 100.0	144 54.3	121 45.7	45
花き・花木	134 100.0	83 61.9	51 38.1	27
工芸作目	32 100.0	22 68.8	10 31.3	6
果樹	135 100.0	83 61.5	52 38.5	34
酪農	166 100.0	105 63.3	61 36.7	24
肉用牛	111 100.0	71 64.0	40 36.0	12
養豚	80 100.0	63 78.8	17 21.3	9
養鶏	76 100.0	66 86.8	10 13.2	12
その他	141 100.0	95 67.4	46 32.6	9

注) 合計に不明は含まない。

8. 労働条件について

問 32 正社員の労働条件

(7) 厚生年金保険

	合計	加入している	加入していない	不明
合計	1,826 100.0	1,102 60.4	724 39.6	321
(経営形態別)				
法人	1,414 100.0	1,063 75.2	351 24.8	181
個人	412 100.0	39 9.5	373 90.5	140
(農業地域別)				
北海道	203 100.0	107 52.7	96 47.3	41
東北	258 100.0	150 58.1	108 41.9	46
北陸	142 100.0	109 76.8	33 23.2	25
関東・東山	286 100.0	145 50.7	141 49.3	53
東海	184 100.0	116 63.0	68 37.0	18
近畿	137 100.0	84 61.3	53 38.7	28
中国	158 100.0	107 67.7	51 32.3	26
四国	98 100.0	63 64.3	35 35.7	19
九州・沖縄	349 100.0	215 61.6	134 38.4	65
(従業員数規模別)				
5人以下	463 100.0	163 35.2	300 64.8	124
6～10	524 100.0	312 59.5	212 40.5	92
11～20	440 100.0	298 67.7	142 32.3	57
21～50	275 100.0	238 86.5	37 13.5	13
51人以上	89 100.0	84 94.4	5 5.6	7
(主な作物別)				
稲作	376 100.0	247 65.7	129 34.3	74
いも・麦・マメ	52 100.0	29 55.8	23 44.2	7
露地野菜	249 100.0	136 54.6	113 45.4	39
施設野菜	269 100.0	133 49.4	136 50.6	41
花き・花木	133 100.0	81 60.9	52 39.1	28
工芸作物	32 100.0	21 65.6	11 34.4	6
果樹	133 100.0	73 54.9	60 45.1	36
酪農	159 100.0	85 53.5	74 46.5	31
肉用牛	108 100.0	65 60.2	43 39.8	15
養豚	79 100.0	61 77.2	18 22.8	10
養鶏	76 100.0	66 86.8	10 13.2	12
その他	137 100.0	90 65.7	47 34.3	13

注) 合計に不明は含まない。

8. 労働条件について

問 32 正社員の労働条件

(8) 諸手当 a 扶養手当

	合計	有	無	不明
合計	1,570 100.0	460 29.3	1,110 70.7	577
(経営形態別)				
法人	1,194 100.0	416 34.8	778 65.2	401
個人	376 100.0	44 11.7	332 88.3	176
(農業地域別)				
北海道	187 100.0	69 36.9	118 63.1	57
東北	227 100.0	43 18.9	184 81.1	77
北陸	117 100.0	42 35.9	75 64.1	50
関東・東山	245 100.0	66 26.9	179 73.1	94
東海	161 100.0	61 37.9	100 62.1	41
近畿	113 100.0	36 31.9	77 68.1	52
中国	130 100.0	30 23.1	100 76.9	54
四国	84 100.0	22 26.2	62 73.8	33
九州・沖縄	297 100.0	91 30.6	206 69.4	117
(従業員数規模別)				
5人以下	396 100.0	68 17.2	328 82.8	191
6～10	453 100.0	122 26.9	331 73.1	163
11～20	371 100.0	115 31.0	256 69.0	126
21～50	234 100.0	103 44.0	131 56.0	54
51人以上	80 100.0	46 57.5	34 42.5	16
(主な作物別)				
稲作	324 100.0	86 26.5	238 73.5	126
いも・麦・マメ	44 100.0	13 29.5	31 70.5	15
露地野菜	219 100.0	60 27.4	159 72.6	69
施設野菜	227 100.0	43 18.9	184 81.1	83
花き・花木	100 100.0	23 23.0	77 77.0	61
工芸作目	30 100.0	8 26.7	22 73.3	8
果樹	116 100.0	29 25.0	87 75.0	53
酪農	140 100.0	57 40.7	83 59.3	50
肉用牛	95 100.0	27 28.4	68 71.6	28
養豚	72 100.0	34 47.2	38 52.8	17
養鶏	65 100.0	31 47.7	34 52.3	23
その他	118 100.0	43 36.4	75 63.6	32

注) 合計に不明は含まない。

8. 労働条件について

問 32 正社員の労働条件

(8) 諸手当 b 住宅手当

	合計	有	無	不明
合計	1,614 100.0	474 29.4	1,140 70.6	533
(経営形態別)				
法人	1,216 100.0	381 31.3	835 68.7	379
個人	398 100.0	93 23.4	305 76.6	154
(農業地域別)				
北海道	197 100.0	93 47.2	104 52.8	47
東北	233 100.0	39 16.7	194 83.3	71
北陸	113 100.0	26 23.0	87 77.0	54
関東・東山	264 100.0	109 41.3	155 58.7	75
東海	156 100.0	39 25.0	117 75.0	46
近畿	121 100.0	41 33.9	80 66.1	44
中国	136 100.0	40 29.4	96 70.6	48
四国	89 100.0	25 28.1	64 71.9	28
九州・沖縄	296 100.0	62 20.9	234 79.1	118
(従業員数規模別)				
5人以下	417 100.0	99 23.7	318 76.3	170
6～10	462 100.0	120 26.0	342 74.0	154
11～20	383 100.0	118 30.8	265 69.2	114
21～50	236 100.0	94 39.8	142 60.2	52
51人以上	80 100.0	32 40.0	48 60.0	16
(主な作物別)				
稲作	324 100.0	68 21.0	256 79.0	126
いも・麦・マメ	44 100.0	10 22.7	34 77.3	15
露地野菜	231 100.0	74 32.0	157 68.0	57
施設野菜	239 100.0	66 27.6	173 72.4	71
花き・花木	105 100.0	34 32.4	71 67.6	56
工芸作目	29 100.0	4 13.8	25 86.2	9
果樹	113 100.0	25 22.1	88 77.9	56
酪農	153 100.0	82 53.6	71 46.4	37
肉用牛	98 100.0	28 28.6	70 71.4	25
養豚	70 100.0	16 22.9	54 77.1	19
養鶏	65 100.0	27 41.5	38 58.5	23
その他	120 100.0	34 28.3	86 71.7	30

注) 合計に不明は含まない。

8. 労働条件について

問 32 正社員の労働条件

(8) 諸手当 c 通勤手当

	合計	有	無	不明
合計	1,858 100.0	1,383 74.4	475 25.6	289
(経営形態別)				
法人	1,408 100.0	1,100 78.1	308 21.9	187
個人	450 100.0	283 62.9	167 37.1	102
(農業地域別)				
北海道	211 100.0	164 77.7	47 22.3	33
東北	266 100.0	191 71.8	75 28.2	38
北陸	143 100.0	109 76.2	34 23.8	24
関東・東山	292 100.0	224 76.7	68 23.3	47
東海	187 100.0	141 75.4	46 24.6	15
近畿	139 100.0	110 79.1	29 20.9	26
中国	153 100.0	109 71.2	44 28.8	31
四国	100 100.0	73 73.0	27 27.0	17
九州・沖縄	356 100.0	254 71.3	102 28.7	58
(従業員数規模別)				
5人以下	482 100.0	301 62.4	181 37.6	105
6～10	538 100.0	397 73.8	141 26.2	78
11～20	443 100.0	348 78.6	95 21.4	54
21～50	267 100.0	233 87.3	34 12.7	21
51人以上	88 100.0	79 89.8	9 10.2	8
(主な作物別)				
稲作	383 100.0	255 66.6	128 33.4	67
いも・麦・マメ	51 100.0	32 62.7	19 37.3	8
露地野菜	252 100.0	166 65.9	86 34.1	36
施設野菜	268 100.0	202 75.4	66 24.6	42
花き・花木	132 100.0	101 76.5	31 23.5	29
工芸作物	33 100.0	26 78.8	7 21.2	5
果樹	145 100.0	112 77.2	33 22.8	24
酪農	166 100.0	140 84.3	26 15.7	24
肉用牛	110 100.0	84 76.4	26 23.6	13
養豚	81 100.0	74 91.4	7 8.6	8
養鶏	79 100.0	74 93.7	5 6.3	9
その他	133 100.0	97 72.9	36 27.1	17

注) 合計に不明は含まない。

8. 労働条件について

問 33 正社員の休日

	合計	定めている	定めていない	不明
合計	2,017 100.0	1,739 86.2	278 13.8	130
(経営形態別)				
法人	1,524 100.0	1,333 87.5	191 12.5	71
個人	493 100.0	406 82.4	87 17.6	59
(農業地域別)				
北海道	235 100.0	198 84.3	37 15.7	9
東北	282 100.0	232 82.3	50 17.7	22
北陸	156 100.0	138 88.5	18 11.5	11
関東・東山	322 100.0	290 90.1	32 9.9	17
東海	192 100.0	160 83.3	32 16.7	10
近畿	154 100.0	131 85.1	23 14.9	11
中国	168 100.0	146 86.9	22 13.1	16
四国	105 100.0	89 84.8	16 15.2	12
九州・沖縄	392 100.0	345 88.0	47 12.0	22
(従業員数規模別)				
5人以下	532 100.0	442 83.1	90 16.9	55
6～10	585 100.0	492 84.1	93 15.9	31
11～20	478 100.0	420 87.9	58 12.1	19
21～50	282 100.0	259 91.8	23 8.2	6
51人以上	93 100.0	88 94.6	5 5.4	3
(主な作物別)				
稲作	419 100.0	345 82.3	74 17.7	31
いも・麦・マメ	55 100.0	41 74.5	14 25.5	4
露地野菜	277 100.0	229 82.7	48 17.3	11
施設野菜	286 100.0	255 89.2	31 10.8	24
花き・花木	147 100.0	126 85.7	21 14.3	14
工芸作物	34 100.0	25 73.5	9 26.5	4
果樹	151 100.0	120 79.5	31 20.5	18
酪農	185 100.0	178 96.2	7 3.8	5
肉用牛	119 100.0	106 89.1	13 10.9	4
養豚	86 100.0	80 93.0	6 7.0	3
養鶏	85 100.0	81 95.3	4 4.7	3
その他	145 100.0	130 89.7	15 10.3	5

注) 合計に不明は含まない。

8. 労働条件について

問 34 有給休暇

(1) 正社員

	合計	ほとんど与えていない	1～5日	6～10日	11～15日	16～20日	21～25日	不明
合計	1,746	690	245	594	97	111	9	401
	100.0	39.5	14.0	34.0	5.6	6.4	0.5	
(経営形態別)								
法人	1,331	479	205	462	83	94	8	264
	100.0	36.0	15.4	34.7	6.2	7.1	0.6	
個人	415	211	40	132	14	17	1	137
	100.0	50.8	9.6	31.8	3.4	4.1	0.2	
(農業地域別)								
北海道	208	74	34	74	13	12	1	36
	100.0	35.6	16.3	35.6	6.3	5.8	0.5	
東北	238	95	31	79	15	18	0	66
	100.0	39.9	13.0	33.2	6.3	7.6	0.0	
北陸	127	47	12	46	5	16	1	40
	100.0	37.0	9.4	36.2	3.9	12.6	0.8	
関東・東山	283	103	39	104	19	17	1	56
	100.0	36.4	13.8	36.7	6.7	6.0	0.4	
東海	171	62	29	54	15	11	0	31
	100.0	36.3	17.0	31.6	8.8	6.4	0.0	
近畿	129	48	23	42	2	13	1	36
	100.0	37.2	17.8	32.6	1.6	10.1	0.8	
中国	147	63	20	52	8	3	1	37
	100.0	42.9	13.6	35.4	5.4	2.0	0.7	
四国	91	41	9	35	3	0	3	26
	100.0	45.1	9.9	38.5	3.3	0.0	3.3	
九州・沖縄	342	152	48	104	17	20	1	72
	100.0	44.4	14.0	30.4	5.0	5.8	0.3	
(従業員数規模別)								
5人以下	446	219	51	142	18	14	2	141
	100.0	49.1	11.4	31.8	4.0	3.1	0.4	
6～10	503	201	61	189	22	28	2	113
	100.0	40.0	12.1	37.6	4.4	5.6	0.4	
11～20	438	175	63	142	23	34	1	59
	100.0	40.0	14.4	32.4	5.3	7.8	0.2	
21～50	246	60	54	81	24	24	3	42
	100.0	24.4	22.0	32.9	9.8	9.8	1.2	
51人以上	78	20	13	27	9	8	1	18
	100.0	25.6	16.7	34.6	11.5	10.3	1.3	
(主な作物別)								
稲作	344	133	33	122	22	33	1	106
	100.0	38.7	9.6	35.5	6.4	9.6	0.3	
いも・麦・マメ	44	23	3	10	4	4	0	15
	100.0	52.3	6.8	22.7	9.1	9.1	0.0	
露地野菜	240	93	33	88	13	12	1	48
	100.0	38.8	13.8	36.7	5.4	5.0	0.4	
施設野菜	257	114	42	80	12	7	2	53
	100.0	44.4	16.3	31.1	4.7	2.7	0.8	
花き・花木	129	45	13	50	7	12	2	32
	100.0	34.9	10.1	38.8	5.4	9.3	1.6	
工芸作目	26	8	2	9	1	6	0	12
	100.0	30.8	7.7	34.6	3.8	23.1	0.0	
果樹	129	58	23	31	6	10	1	40
	100.0	45.0	17.8	24.0	4.7	7.8	0.8	
酪農	168	66	28	62	10	2	0	22
	100.0	39.3	16.7	36.9	6.0	1.2	0.0	
肉用牛	103	48	14	33	3	5	0	20
	100.0	46.6	13.6	32.0	2.9	4.9	0.0	
養豚	76	27	18	22	3	4	2	13
	100.0	35.5	23.7	28.9	3.9	5.3	2.6	
養鶏	77	26	11	33	6	1	0	11
	100.0	33.8	14.3	42.9	7.8	1.3	0.0	
その他	130	41	20	48	9	12	0	20
	100.0	31.5	15.4	36.9	6.9	9.2	0.0	

注) 合計に不明は含まない。

8. 労働条件について

問 34 有給休暇

(2) 常勤パート

	合計	ほとんど与えていない	1～5日	6～10日	11～15日	16～20日	21～25日	不明
合計	1,032	714	87	175	25	29	2	1,115
	100.0	69.2	8.4	17.0	2.4	2.8	0.2	
(経営形態別)								
法人	812	542	82	141	19	26	2	783
	100.0	66.7	10.1	17.4	2.3	3.2	0.2	
個人	220	172	5	34	6	3	0	332
	100.0	78.2	2.3	15.5	2.7	1.4	0.0	
(農業地域別)								
北海道	105	68	9	18	4	6	0	139
	100.0	64.8	8.6	17.1	3.8	5.7	0.0	
東北	167	109	20	31	3	4	0	137
	100.0	65.3	12.0	18.6	1.8	2.4	0.0	
北陸	65	40	6	13	1	4	1	102
	100.0	61.5	9.2	20.0	1.5	6.2	1.5	
関東・東山	160	118	13	23	4	1	1	179
	100.0	73.8	8.1	14.4	2.5	0.6	0.6	
東海	102	65	10	18	3	6	0	100
	100.0	63.7	9.8	17.6	2.9	5.9	0.0	
近畿	78	61	5	10	1	1	0	87
	100.0	78.2	6.4	12.8	1.3	1.3	0.0	
中国	81	59	5	12	3	2	0	103
	100.0	72.8	6.2	14.8	3.7	2.5	0.0	
四国	61	45	5	11	0	0	0	56
	100.0	73.8	8.2	18.0	0.0	0.0	0.0	
九州・沖縄	207	143	14	39	6	5	0	207
	100.0	69.1	6.8	18.8	2.9	2.4	0.0	
(従業員数規模別)								
5人以下	202	150	10	33	6	3	0	385
	100.0	74.3	5.0	16.3	3.0	1.5	0.0	
6～10	273	202	16	46	4	5	0	343
	100.0	74.0	5.9	16.8	1.5	1.8	0.0	
11～20	297	218	22	45	2	9	1	200
	100.0	73.4	7.4	15.2	0.7	3.0	0.3	
21～50	178	101	23	35	10	9		110
	100.0	56.7	12.9	19.7	5.6	5.1	0.0	
51人以上	66	33	15	13	2	2	1	30
	100.0	50.0	22.7	19.7	3.0	3.0	1.5	
(主な作物別)								
稲作	164	117	13	21	5	7	1	286
	100.0	71.3	7.9	12.8	3.0	4.3	0.6	
いも・麦・マメ	26	20	0	3	2	1	0	33
	100.0	76.9	0.0	11.5	7.7	3.8	0.0	
露地野菜	137	100	11	21	2	3	0	151
	100.0	73.0	8.0	15.3	1.5	2.2	0.0	
施設野菜	185	137	12	29	2	5	0	125
	100.0	74.1	6.5	15.7	1.1	2.7	0.0	
花き・花木	105	67	8	23	3	4	0	56
	100.0	63.8	7.6	21.9	2.9	3.8	0.0	
工芸作目	16	8	2	4	1	1	0	22
	100.0	50.0	12.5	25.0	6.3	6.3	0.0	
果樹	92	62	7	17	3	3	0	77
	100.0	67.4	7.6	18.5	3.3	3.3	0.0	
酪農	67	50	5	11	1	0	0	123
	100.0	74.6	7.5	16.4	1.5	0.0	0.0	
肉用牛	40	25	5	9	0	1	0	83
	100.0	62.5	12.5	22.5	0.0	2.5	0.0	
養豚	31	20	7	2	1	0	1	58
	100.0	64.5	22.6	6.5	3.2	0.0	3.2	
養鶏	61	33	9	17	2	0	0	27
	100.0	54.1	14.8	27.9	3.3	0.0	0.0	
その他	91	63	7	16	3	2	0	59
	100.0	69.2	7.7	17.6	3.3	2.2	0.0	

注) 合計に不明は含まない。

8. 労働条件について

問 35 正社員の労働時間

	合計	定めている	定めていない	不明
合計	1,940 100.0	1,394 71.9	546 28.1	207
(経営形態別)				
法人	1,471 100.0	1,072 72.9	399 27.1	124
個人	469 100.0	322 68.7	147 31.3	83
(農業地域別)				
北海道	223 100.0	134 60.1	89 39.9	21
東北	271 100.0	196 72.3	75 27.7	33
北陸	148 100.0	113 76.4	35 23.6	19
関東・東山	313 100.0	222 70.9	91 29.1	26
東海	188 100.0	136 72.3	52 27.7	14
近畿	141 100.0	107 75.9	34 24.1	24
中国	163 100.0	122 74.8	41 25.2	21
四国	104 100.0	70 67.3	34 32.7	13
九州・沖縄	378 100.0	285 75.4	93 24.6	36
(従業員数規模別)				
5人以下	507 100.0	356 70.2	151 29.8	80
6～10	564 100.0	400 70.9	164 29.1	52
11～20	468 100.0	319 68.2	149 31.8	29
21～50	270 100.0	215 79.6	55 20.4	18
51人以上	88 100.0	72 81.8	16 18.2	8
(主な作物別)				
稲作	407 100.0	295 72.5	112 27.5	43
いも・麦・マメ	50 100.0	37 74.0	13 26.0	9
露地野菜	261 100.0	170 65.1	91 34.9	27
施設野菜	278 100.0	198 71.2	80 28.8	32
花き・花木	144 100.0	106 73.6	38 26.4	17
工芸作目	35 100.0	31 88.6	4 11.4	3
果樹	147 100.0	106 72.1	41 27.9	22
酪農	177 100.0	107 60.5	70 39.5	13
肉用牛	113 100.0	79 69.9	34 30.1	10
養豚	84 100.0	66 78.6	18 21.4	5
養鶏	82 100.0	71 86.6	11 13.4	6
その他	136 100.0	108 79.4	28 20.6	14

注) 合計に不明は含まない。

8. 労働条件について

問 36 残業に対する賃金の支払い

	合計	支払っている	固定残業代	変形労働時間制 の採用	支払っていない	不明
合計	2,036 100.0	1,126 55.3	125 6.1	390 19.2	395 19.4	208
(経営形態別)						
法人	1,549 100.0	903 58.3	107 6.9	274 17.7	265 17.1	123
個人	487 100.0	223 45.8	18 3.7	116 23.8	130 26.7	85
(農業地域別)						
北海道	231 100.0	97 42.0	18 7.8	55 23.8	61 26.4	23
東北	286 100.0	177 61.9	10 3.5	53 18.5	46 16.1	26
北陸	155 100.0	89 57.4	9 5.8	38 24.5	19 12.3	20
関東・東山	323 100.0	167 51.7	22 6.8	68 21.1	66 20.4	30
東海	202 100.0	107 53.0	13 6.4	34 16.8	48 23.8	12
近畿	155 100.0	76 49.0	11 7.1	28 18.1	40 25.8	19
中国	170 100.0	95 55.9	9 5.3	34 20.0	32 18.8	23
四国	106 100.0	65 61.3	6 5.7	19 17.9	16 15.1	16
九州・沖縄	398 100.0	245 61.6	27 6.8	59 14.8	67 16.8	38
(従業員数規模別)						
5人以下	528 100.0	242 45.8	19 3.6	134 25.4	133 25.2	79
6～10	589 100.0	329 55.9	36 6.1	103 17.5	121 20.5	51
11～20	481 100.0	291 60.5	31 6.4	82 17.0	77 16.0	35
21～50	301 100.0	179 59.5	31 10.3	47 15.6	44 14.6	13
51人以上	96 100.0	68 70.8	6 6.3	14 14.6	8 8.3	6
(主な作物別)						
稲作	413 100.0	234 56.7	19 4.6	83 20.1	77 18.6	51
いも・麦・マメ	55 100.0	37 67.3	2 3.6	7 12.7	9 16.4	5
露地野菜	282 100.0	138 48.9	17 6.0	72 25.5	55 19.5	20
施設野菜	300 100.0	156 52.0	19 6.3	60 20.0	65 21.7	31
花き・花木	153 100.0	98 64.1	10 6.5	29 19.0	16 10.5	16
工芸作目	37 100.0	27 73.0	0 0.0	6 16.2	4 10.8	3
果樹	149 100.0	81 54.4	2 1.3	35 23.5	31 20.8	25
酪農	190 100.0	79 41.6	21 11.1	33 17.4	57 30.0	16
肉用牛	111 100.0	56 50.5	7 6.3	19 17.1	29 26.1	12
養豚	86 100.0	52 60.5	6 7.0	10 11.6	18 20.9	5
養鶏	86 100.0	61 70.9	10 11.6	7 8.1	8 9.3	7
その他	142 100.0	90 63.4	9 6.3	22 15.5	21 14.8	12

注) 合計に不明は含まない。

8. 労働条件について

問 37 正社員との労働契約（雇用契約）

	合計	口頭で労働契約 を交わしている	相互に労働契約 書を締結している	雇入れたことを 明らかにした文書 を交付している	その他	不明
合計	1,957	629	916	385	27	190
	100.0	32.1	46.8	19.7	1.4	
(経営形態別)						
法人	1,471	458	691	302	20	124
	100.0	31.1	47.0	20.5	1.4	
個人	486	171	225	83	7	66
	100.0	35.2	46.3	17.1	1.4	
(農業地域別)						
北海道	227	46	138	41	2	17
	100.0	20.3	60.8	18.1	0.9	
東北	271	70	143	53	5	33
	100.0	25.8	52.8	19.6	1.8	
北陸	151	47	67	35	2	16
	100.0	31.1	44.4	23.2	1.3	
関東・東山	311	107	152	46	6	28
	100.0	34.4	48.9	14.8	1.9	
東海	192	72	74	43	3	10
	100.0	37.5	38.5	22.4	1.6	
近畿	148	38	70	39	1	17
	100.0	25.7	47.3	26.4	0.7	
中国	164	40	79	43	2	20
	100.0	24.4	48.2	26.2	1.2	
四国	107	45	47	13	2	10
	100.0	42.1	43.9	12.1	1.9	
九州・沖縄	376	163	139	70	4	38
	100.0	43.4	37.0	18.6	1.1	
(従業員数規模別)						
5人以下	519	186	235	94	4	68
	100.0	35.8	45.3	18.1	0.8	
6～10	561	200	253	97	11	55
	100.0	35.7	45.1	17.3	2.0	
11～20	472	153	217	94	8	25
	100.0	32.4	46.0	19.9	1.7	
21～50	270	55	142	71	2	18
	100.0	20.4	52.6	26.3	0.7	
51人以上	91	15	51	25	0	5
	100.0	16.5	56.0	27.5	0.0	
(主な作物別)						
稲作	404	123	195	79	7	46
	100.0	30.4	48.3	19.6	1.7	
いも・麦・マメ	53	14	25	14	0	6
	100.0	26.4	47.2	26.4	0.0	
露地野菜	269	66	148	52	3	19
	100.0	24.5	55.0	19.3	1.1	
施設野菜	278	83	136	59	0	32
	100.0	29.9	48.9	21.2	0.0	
花き・花木	150	56	67	25	2	11
	100.0	37.3	44.7	16.7	1.3	
工芸作目	31	13	9	8	1	7
	100.0	41.9	29.0	25.8	3.2	
果樹	144	39	68	34	3	25
	100.0	27.1	47.2	23.6	2.1	
酪農	180	60	93	24	3	10
	100.0	33.3	51.7	13.3	1.7	
肉用牛	115	51	48	14	2	8
	100.0	44.3	41.7	12.2	1.7	
養豚	83	40	18	23	2	6
	100.0	48.2	21.7	27.7	2.4	
養鶏	84	25	35	22	2	4
	100.0	29.8	41.7	26.2	2.4	
その他	141	53	60	27	1	9
	100.0	37.6	42.6	19.1	0.7	

注) 合計に不明は含まない。

8. 労働条件について

問 38 給与制度

(1) 正社員

	合計	月給	日給(月・週 払い)	日給(日払 い)	時給(月・週 払い)	時給(日払 い)	年俸	不明
合計	1,892 100.0	1,477 78.1	194 10.3	7 0.4	193 10.2	5 0.3	16 0.8	299
(経営形態別)								
法人	1,465 100.0	1,165 79.5	156 10.6	4 0.3	122 8.3	4 0.3	14 1.0	169
個人	427 100.0	312 73.1	38 8.9	3 0.7	71 16.6	1 0.2	2 0.5	130
(農業地域別)								
北海道	214 100.0	187 87.4	6 2.8	0 0.0	15 7.0	1 0.5	5 2.3	34
東北	262 100.0	194 74.0	41 15.6	1 0.4	26 9.9	0 0.0	0 0.0	47
北陸	156 100.0	132 84.6	11 7.1	2 1.3	9 5.8	0 0.0	2 1.3	14
関東・東山	304 100.0	238 78.3	33 10.9	1 0.3	29 9.5	0 0.0	3 1.0	44
東海	184 100.0	150 81.5	16 8.7	0 0.0	17 9.2	1 0.5	0 0.0	19
近畿	148 100.0	121 81.8	9 6.1	0 0.0	15 10.1	1 0.7	2 1.4	20
中国	152 100.0	113 74.3	16 10.5	1 0.7	20 13.2	0 0.0	2 1.3	36
四国	97 100.0	69 71.1	15 15.5	0 0.0	12 12.4	1 1.0	0 0.0	25
九州・沖縄	365 100.0	267 73.2	44 12.1	2 0.5	50 13.7	1 0.3	1 0.3	58
(従業員数規模別)								
5人以下	467 100.0	355 76.0	43 9.2	4 0.9	60 12.8	2 0.4	3 0.6	124
6～10	544 100.0	429 78.9	50 9.2	2 0.4	58 10.7	1 0.2	4 0.7	79
11～20	466 100.0	372 79.8	49 10.5	0 0.0	41 8.8	1 0.2	3 0.6	43
21～50	289 100.0	226 78.2	37 12.8	0 0.0	22 7.6	0 0.0	4 1.4	12
51人以上	95 100.0	71 74.7	11 11.6	1 1.1	9 9.5	1 1.1	2 2.1	9
(主な作物別)								
稲作	386 100.0	312 80.8	30 7.8	2 0.5	34 8.8	2 0.5	6 1.6	68
いも・麦・マメ	53 100.0	40 75.5	6 11.3	0 0.0	7 13.2	0 0.0	0 0.0	6
露地野菜	262 100.0	209 79.8	28 10.7	0 0.0	21 8.0	1 0.4	3 1.1	35
施設野菜	270 100.0	210 77.8	25 9.3	0 0.0	35 13.0	0 0.0	0 0.0	43
花き・花木	140 100.0	100 71.4	13 9.3	1 0.7	23 16.4	0 0.0	3 2.1	26
工芸作物	31 100.0	26 83.9	2 6.5	0 0.0	3 9.7	0 0.0	0 0.0	7
果樹	135 100.0	94 69.6	13 9.6	1 0.7	27 20.0	0 0.0	0 0.0	37
酪農	164 100.0	144 87.8	9 5.5	2 1.2	7 4.3	0 0.0	2 1.2	27
肉用牛	113 100.0	83 73.5	21 18.6	0 0.0	7 6.2	1 0.9	1 0.9	12
養豚	87 100.0	64 73.6	14 16.1	0 0.0	9 10.3	0 0.0	0 0.0	6
養鶏	88 100.0	64 72.7	16 18.2	1 1.1	6 6.8	0 0.0	1 1.1	7
その他	141 100.0	112 79.4	15 10.6	0 0.0	13 9.2	1 0.7	0 0.0	14

注) 合計に不明は含まない。

8. 労働条件について

問 38 給与制度

(2) 常勤パート

	合計	月給	日給(月・週 払い)	日給(日払 い)	時給(月・週 払い)	時給(日払 い)	年俸	不明
合計	1,315	278	260	30	712	35	0	842
	100.0	21.1	19.8	2.3	54.1	2.7	0.0	
(経営形態別)								
法人	1,058	216	213	23	579	27	0	547
	100.0	20.4	20.1	2.2	54.7	2.6	0.0	
個人	257	62	47	7	133	8	0	295
	100.0	24.1	18.3	2.7	51.8	3.1	0.0	
(農業地域別)								
北海道	133	46	24	5	54	4	0	112
	100.0	34.6	18.0	3.8	40.6	3.0	0.0	
東北	204	36	54	6	106	2	0	103
	100.0	17.6	26.5	2.9	52.0	1.0	0.0	
北陸	85	19	18	2	45	1	0	82
	100.0	22.4	21.2	2.4	52.9	1.2	0.0	
関東・東山	211	38	28	2	139	4	0	130
	100.0	18.0	13.3	0.9	65.9	1.9	0.0	
東海	130	17	24	2	79	8	0	73
	100.0	13.1	18.5	1.5	60.8	6.2	0.0	
近畿	102	27	11	2	57	5	0	63
	100.0	26.5	10.8	2.0	55.9	4.9	0.0	
中国	99	29	15	2	49	4	0	86
	100.0	29.3	15.2	2.0	49.5	4.0	0.0	
四国	70	15	16	0	38	1	0	47
	100.0	21.4	22.9	0.0	54.3	1.4	0.0	
九州・沖縄	271	51	66	8	142	4	0	144
	100.0	18.8	24.4	3.0	52.4	1.5	0.0	
(従業員数規模別)								
5人以下	257	75	51	11	113	7	0	330
	100.0	29.2	19.8	4.3	44.0	2.7	0.0	
6～10	347	64	68	9	199	7	0	270
	100.0	18.4	19.6	2.6	57.3	2.0	0.0	
11～20	370	80	75	9	196	10	0	129
	100.0	21.6	20.3	2.4	53.0	2.7	0.0	
21～50	242	39	48	0	147	8	0	49
	100.0	16.1	19.8	0.0	60.7	3.3	0.0	
51人以上	82	13	16	0	51	2	0	18
	100.0	15.9	19.5	0.0	62.2	2.4	0.0	
(主な作物別)								
稲作	225	41	56	7	114	7	0	225
	100.0	18.2	24.9	3.1	50.7	3.1	0.0	
いも・麦・マメ	36	6	7	2	19	2	0	23
	100.0	16.7	19.4	5.6	52.8	5.6	0.0	
露地野菜	180	36	43	2	93	6	0	109
	100.0	20.0	23.9	1.1	51.7	3.3	0.0	
施設野菜	219	49	19	3	144	4	0	93
	100.0	22.4	8.7	1.4	65.8	1.8	0.0	
花き・花木	133	29	21	2	76	5	0	28
	100.0	21.8	15.8	1.5	57.1	3.8	0.0	
工芸作目	21	3	7	0	11	0	0	17
	100.0	14.3	33.3	0.0	52.4	0.0	0.0	
果樹	103	15	23	4	60	1	0	66
	100.0	14.6	22.3	3.9	58.3	1.0	0.0	
酪農	88	28	11	2	44	3	0	102
	100.0	31.8	12.5	2.3	50.0	3.4	0.0	
肉用牛	69	20	16	4	29	0	0	57
	100.0	29.0	23.2	5.8	42.0	0.0	0.0	
養豚	41	8	12	0	20	1	0	48
	100.0	19.5	29.3	0.0	48.8	2.4	0.0	
養鶏	74	15	16	0	43	0	0	16
	100.0	20.3	21.6	0.0	58.1	0.0	0.0	
その他	110	26	22	4	54	4	0	41
	100.0	23.6	20.0	3.6	49.1	3.6	0.0	

注) 合計に不明は含まない。

8. 労働条件について

問 38 給与制度

(3) アルバイト

	合計	月給	日給(月・週 払い)	日給(日払 い)	時給(月・週 払い)	時給(日払 い)	年俸	不明
合計	1,146	185	206	57	629	69	0	1,008
	100.0	16.1	18.0	5.0	54.9	6.0	0.0	
(経営形態別)								
法人	869	140	159	41	479	50	0	733
	100.0	16.1	18.3	4.7	55.1	5.8	0.0	
個人	277	45	47	16	150	19	0	275
	100.0	16.2	17.0	5.8	54.2	6.9	0.0	
(農業地域別)								
北海道	114	27	20	9	51	7	0	131
	100.0	23.7	17.5	7.9	44.7	6.1	0.0	
東北	187	20	46	12	98	11	0	120
	100.0	10.7	24.6	6.4	52.4	5.9	0.0	
北陸	99	15	17	5	57	5	0	68
	100.0	15.2	17.2	5.1	57.6	5.1	0.0	
関東・東山	166	27	18	11	107	3	0	175
	100.0	16.3	10.8	6.6	64.5	1.8	0.0	
東海	103	12	15	0	61	15	0	99
	100.0	11.7	14.6	0.0	59.2	14.6	0.0	
近畿	94	23	8	6	50	7	0	71
	100.0	24.5	8.5	6.4	53.2	7.4	0.0	
中国	93	18	17	3	47	8	0	91
	100.0	19.4	18.3	3.2	50.5	8.6	0.0	
四国	70	13	16	1	38	2	0	48
	100.0	18.6	22.9	1.4	54.3	2.9	0.0	
九州・沖縄	214	30	47	10	117	10	0	200
	100.0	14.0	22.0	4.7	54.7	4.7	0.0	
(従業員数規模別)								
5人以下	269	54	53	14	128	20	0	318
	100.0	20.1	19.7	5.2	47.6	7.4	0.0	
6～10	320	43	59	17	178	23	0	296
	100.0	13.4	18.4	5.3	55.6	7.2	0.0	
11～20	317	56	56	19	170	16	0	184
	100.0	17.7	17.7	6.0	53.6	5.0	0.0	
21～50	165	20	26	5	109	5	0	124
	100.0	12.1	15.8	3.0	66.1	3.0	0.0	
51人以上	58	8	9	1	37	3	0	40
	100.0	13.8	15.5	1.7	63.8	5.2	0.0	
(主な作物別)								
稲作	273	35	60	13	145	20	0	178
	100.0	12.8	22.0	4.8	53.1	7.3	0.0	
いも・麦・マメ	39	3	12	1	20	3	0	21
	100.0	7.7	30.8	2.6	51.3	7.7	0.0	
露地野菜	169	31	34	4	92	8	0	120
	100.0	18.3	20.1	2.4	54.4	4.7	0.0	
施設野菜	160	33	13	9	100	5	0	150
	100.0	20.6	8.1	5.6	62.5	3.1	0.0	
花き・花木	90	14	13	2	52	9	0	71
	100.0	15.6	14.4	2.2	57.8	10.0	0.0	
工芸作目	28	5	6	2	14	1	0	10
	100.0	17.9	21.4	7.1	50.0	3.6	0.0	
果樹	110	9	19	5	67	10	0	60
	100.0	8.2	17.3	4.5	60.9	9.1	0.0	
酪農	74	20	10	8	32	4	0	117
	100.0	27.0	13.5	10.8	43.2	5.4	0.0	
肉用牛	37	11	4	4	13	5	0	86
	100.0	29.7	10.8	10.8	35.1	13.5	0.0	
養豚	31	2	11	3	14	1	0	59
	100.0	6.5	35.5	9.7	45.2	3.2	0.0	
養鶏	32	5	5	2	20	0	0	56
	100.0	15.6	15.6	6.3	62.5	0.0	0.0	
その他	89	15	14	4	54	2	0	62
	100.0	16.9	15.7	4.5	60.7	2.2	0.0	

注) 合計に不明は含まない。

8. 労働条件について

問 39 正社員の初任給（新規学卒者）

	回答数	平均初任給(万円)	賞与有	平均月数(ヶ月)	賞与無
合計	1,683	15.2	801	1.96	668
(経営形態別)					
法人	1,302	15.5	683	2.03	459
個人	381	14.0	118	1.59	209
(農業地域別)					
北海道	202	15.8	94	2.11	69
東北	239	13.9	102	1.73	112
北陸	132	15.5	77	1.99	42
関東・東山	270	16.5	136	1.72	96
東海	161	16.4	91	2.31	56
近畿	127	14.9	57	2.19	61
中国	131	14.9	59	1.98	59
四国	92	14.6	41	1.82	41
九州・沖縄	320	14.0	140	1.94	127
(従業員数規模別)					
5人以下	428	14.6	127	1.82	238
6～10	474	15.0	227	1.96	192
11～20	415	15.3	209	1.88	149
21～50	258	16.0	168	2.15	67
51人以上	78	15.6	61	2.09	12
(主な作物別)					
稲作	349	15.2	167	1.98	140
いも・麦・マメ	43	13.8	13	1.83	22
露地野菜	221	14.6	85	2.00	103
施設野菜	241	14.7	84	1.87	126
花き・花木	132	14.6	69	1.67	50
工芸作目	26	15.1	12	2.06	12
果樹	112	13.9	41	2.02	59
酪農	171	16.5	106	1.90	40
肉用牛	101	15.7	55	1.96	31
養豚	77	16.1	53	2.06	17
養鶏	70	15.4	44	1.99	19
その他	120	14.9	61	2.17	42

8. 労働条件について

問 40 従業員の平均給与、賞与、年齢

(1) 正社員

	平均年齢	回答数	平均初任給(万円)	賞与有	平均月数(ヶ月)	賞与無
合計	35.7	1,762	20.2	738	2.1	600
(経営形態別)						
法人	36.2	1,362	21.1	640	2.2	396
個人	34.0	400	17.0	98	1.7	204
(農業地域別)						
北海道	33.7	208	21.9	96	2.2	61
東北	37.7	258	17.7	88	1.8	97
北陸	36.4	137	21.8	81	2.1	31
関東・東山	33.4	279	20.9	114	1.9	101
東海	35.0	172	21.6	82	2.6	53
近畿	34.9	139	19.9	59	2.2	51
中国	37.2	147	20.1	53	2.2	55
四国	36.8	90	18.8	37	1.9	32
九州・沖縄	36.7	324	19.5	127	2.0	115
(従業員数規模別)						
5人以下	34.6	437	17.6	124	1.9	200
6～10	35.1	505	19.5	218	2.1	167
11～20	36.3	439	20.7	181	2.0	156
21～50	36.9	263	24.7	153	2.3	50
51人以上	38.6	83	22.5	54	2.4	12
(主な作物別)						
稲作	36.6	376	20.4	174	2.2	117
いも・麦・マメ	38.0	48	19.3	14	1.7	21
露地野菜	35.2	239	19.0	77	2.0	105
施設野菜	34.4	253	19.7	67	2.1	127
花き・花木	36.3	120	18.9	57	2.0	32
工芸作目	35.3	26	19.6	10	2.1	11
果樹	36.4	126	16.7	40	2.0	58
酪農	30.1	163	23.0	88	2.1	34
肉用牛	36.2	110	21.0	43	2.1	31
養豚	36.6	75	25.8	48	2.3	11
養鶏	42.0	75	22.2	45	2.0	15
その他	36.2	130	19.2	65	2.43	34

8. 労働条件について

問 40 従業員の平均給与、賞与、年齢

(2) 常勤パート

	平均年齢	回答数	平均初任給(万円)	賞与有	平均月数(ヶ月)	賞与無
合計	48.0	1,083	11.9	112	1.3	722
(経営形態別)						
法人	48.1	874	12.0	102	1.3	569
個人	47.9	209	11.4	10	1.3	153
(農業地域別)						
北海道	45.8	107	12.1	11	1.0	73
東北	47.6	180	12.0	13	1.2	121
北陸	48.5	61	12.0	9	1.1	33
関東・東山	48.6	169	11.8	19	1.3	116
東海	50.0	104	12.1	11	1.4	75
近畿	47.9	86	11.4	5	1.4	64
中国	49.3	83	11.3	9	1.2	51
四国	45.9	61	13.1	6	1.4	41
九州・沖縄	48.1	225	11.5	29	1.6	141
(従業員数規模別)						
5人以下	44.4	201	11.4	14	1.3	140
6～10	48.6	279	11.7	22	1.5	207
11～20	49.0	309	12.4	32	1.4	205
21～50	49.5	212	11.4	29	1.3	133
51人以上	48.4	68	12.2	15	1.3	29
(主な作物別)						
稲作	49.5	173	13.1	19	1.1	112
いも・麦・マメ	49.9	27	13.6	5	1.1	18
露地野菜	48.2	147	11.3	9	1.9	107
施設野菜	49.0	192	10.7	14	1.6	138
花き・花木	46.7	117	11.2	13	1.1	79
工芸作目	49.0	16	12.9	0		12
果樹	47.4	87	11.6	4	1.8	63
酪農	43.1	75	12.4	8	1.2	51
肉用牛	51.1	50	12.3	8	1.4	31
養豚	47.4	30	14.5	4	1.9	22
養鶏	48.1	63	11.6	11	1.1	27
その他	46.8	92	11.9	14	1	56

8. 労働条件について

問 41 正社員の昇給

	合計	定期的に昇給させている	経営者の判断で昇給	昇給させていない	その他	不明
合計	1,886 100.0	410 21.7	1,174 62.2	234 12.4	68 3.6	261
(経営形態別)						
法人	1,441 100.0	357 24.8	901 62.5	144 10.0	39 2.7	154
個人	445 100.0	53 11.9	273 61.3	90 20.2	29 6.5	107
(農業地域別)						
北海道	217 100.0	42 19.4	141 65.0	28 12.9	6 2.8	27
東北	264 100.0	52 19.7	161 61.0	43 16.3	8 3.0	40
北陸	148 100.0	54 36.5	82 55.4	11 7.4	1 0.7	19
関東・東山	302 100.0	68 22.5	192 63.6	24 7.9	18 6.0	37
東海	187 100.0	49 26.2	112 59.9	17 9.1	9 4.8	15
近畿	143 100.0	22 15.4	92 64.3	22 15.4	7 4.9	22
中国	161 100.0	38 23.6	93 57.8	27 16.8	3 1.9	23
四国	99 100.0	16 16.2	70 70.7	9 9.1	4 4.0	18
九州・沖縄	355 100.0	69 19.4	223 62.8	51 14.4	12 3.4	59
(従業員数規模別)						
5人以下	477 100.0	61 12.8	301 63.1	89 18.7	26 5.5	110
6～10	547 100.0	123 22.5	333 60.9	70 12.8	21 3.8	69
11～20	461 100.0	103 22.3	307 66.6	45 9.8	6 1.3	36
21～50	274 100.0	74 27.0	175 63.9	15 5.5	10 3.6	14
51人以上	87 100.0	41 47.1	42 48.3	2 2.3	2 2.3	9
(主な作物別)						
稲作	395 100.0	99 25.1	230 58.2	56 14.2	10 2.5	55
いも・麦・マメ	52 100.0	10 19.2	34 65.4	6 11.5	2 3.8	7
露地野菜	257 100.0	40 15.6	170 66.1	34 13.2	13 5.1	31
施設野菜	263 100.0	46 17.5	167 63.5	41 15.6	9 3.4	47
花き・花木	145 100.0	30 20.7	94 64.8	16 11.0	5 3.4	16
工芸作目	33 100.0	4 12.1	26 78.8	2 6.1	1 3.0	5
果樹	141 100.0	17 12.1	88 62.4	33 23.4	3 2.1	28
酪農	170 100.0	59 34.7	94 55.3	14 8.2	3 1.8	20
肉用牛	113 100.0	34 30.1	62 54.9	11 9.7	6 5.3	10
養豚	82 100.0	22 26.8	55 67.1	2 2.4	3 3.7	7
養鶏	81 100.0	16 19.8	57 70.4	4 4.9	4 4.9	7
その他	133 100.0	26 19.5	86 64.7	14 10.5	7 5.3	17

注) 合計に不明は含まない。

8. 労働条件について

問 42 賃金表やモデル賃金を定めているか

	合計	賃金表を定めている	モデル賃金を定めている	定めていない	不明
合計	1,973	282	255	1,436	178
	100.0	14.3	12.9	72.8	
(経営形態別)					
法人	1,483	248	201	1,034	115
	100.0	16.7	13.6	69.7	
個人	490	34	54	402	63
	100.0	6.9	11.0	82.0	
(農業地域別)					
北海道	227	31	36	160	17
	100.0	13.7	15.9	70.5	
東北	287	39	42	206	17
	100.0	13.6	14.6	71.8	
北陸	153	27	18	108	14
	100.0	17.6	11.8	70.6	
関東・東山	311	42	51	218	28
	100.0	13.5	16.4	70.1	
東海	193	32	20	141	10
	100.0	16.6	10.4	73.1	
近畿	150	11	14	125	15
	100.0	7.3	9.3	83.3	
中国	167	31	12	124	17
	100.0	18.6	7.2	74.3	
四国	104	10	15	79	13
	100.0	9.6	14.4	76.0	
九州・沖縄	370	59	46	265	47
	100.0	15.9	12.4	71.6	
(従業員数規模別)					
5人以下	519	48	57	414	68
	100.0	9.2	11.0	79.8	
6～10	571	63	69	439	45
	100.0	11.0	12.1	76.9	
11～20	474	65	68	341	25
	100.0	13.7	14.3	71.9	
21～50	279	68	37	174	11
	100.0	24.4	13.3	62.4	
51人以上	88	34	16	38	8
	100.0	38.6	18.2	43.2	
(主な作物別)					
稲作	412	57	50	305	38
	100.0	13.8	12.1	74.0	
いも・麦・マメ	56	7	12	37	3
	100.0	12.5	21.4	66.1	
露地野菜	268	28	37	203	20
	100.0	10.4	13.8	75.7	
施設野菜	287	40	32	215	24
	100.0	13.9	11.1	74.9	
花き・花木	149	19	17	113	14
	100.0	12.8	11.4	75.8	
工芸作物	30	6	5	19	8
	100.0	20.0	16.7	63.3	
果樹	148	19	19	110	21
	100.0	12.8	12.8	74.3	
酪農	177	30	26	121	13
	100.0	16.9	14.7	68.4	
肉用牛	116	18	13	85	7
	100.0	15.5	11.2	73.3	
養豚	85	13	16	56	4
	100.0	15.3	18.8	65.9	
養鶏	82	15	6	61	6
	100.0	18.3	7.3	74.4	
その他	139	25	19	95	12
	100.0	18.0	13.7	68.3	

注) 合計に不明は含まない。

8. 労働条件について

問 43 給与明細

	合計	パソコンで管理・作成し、通知している	手書きで作成し、通知している	作成しているが通知していない	作成していない	不明
合計	2,058	1,214	762	34	48	104
	100.0	59.0	37.0	1.7	2.3	
(経営形態別)						
法人	1,532	1,047	440	21	24	72
	100.0	68.3	28.7	1.4	1.6	
個人	526	167	322	13	24	32
	100.0	31.7	61.2	2.5	4.6	
(農業地域別)						
北海道	240	140	86	7	7	7
	100.0	58.3	35.8	2.9	2.9	
東北	298	176	112	5	5	8
	100.0	59.1	37.6	1.7	1.7	
北陸	155	98	53	2	2	12
	100.0	63.2	34.2	1.3	1.3	
関東・東山	321	170	145	3	3	18
	100.0	53.0	45.2	0.9	0.9	
東海	202	130	61	3	8	2
	100.0	64.4	30.2	1.5	4.0	
近畿	158	88	59	2	9	9
	100.0	55.7	37.3	1.3	5.7	
中国	173	114	52	2	5	14
	100.0	65.9	30.1	1.2	2.9	
四国	110	56	47	3	4	7
	100.0	50.9	42.7	2.7	3.6	
九州・沖縄	390	233	145	7	5	27
	100.0	59.7	37.2	1.8	1.3	
(従業員数規模別)						
5人以下	558	245	274	14	25	34
	100.0	43.9	49.1	2.5	4.5	
6～10	594	307	259	14	14	28
	100.0	51.7	43.6	2.4	2.4	
11～20	485	325	151	5	4	16
	100.0	67.0	31.1	1.0	0.8	
21～50	281	239	41	0	1	7
	100.0	85.1	14.6	0.0	0.4	
51人以上	93	87	5	0	1	3
	100.0	93.5	5.4	0.0	1.1	
(主な作物別)						
稲作	430	249	160	13	8	24
	100.0	57.9	37.2	3.0	1.9	
いも・麦・マメ	55	34	18	1	2	5
	100.0	61.8	32.7	1.8	3.6	
露地野菜	277	164	101	6	6	12
	100.0	59.2	36.5	2.2	2.2	
施設野菜	295	177	110	3	5	18
	100.0	60.0	37.3	1.0	1.7	
花き・花木	158	91	63	1	3	4
	100.0	57.6	39.9	0.6	1.9	
工芸作目	33	23	9	1	0	5
	100.0	69.7	27.3	3.0	0.0	
果樹	157	98	51	1	7	13
	100.0	62.4	32.5	0.6	4.5	
酪農	186	85	89	5	7	5
	100.0	45.7	47.8	2.7	3.8	
肉用牛	121	66	49	1	5	3
	100.0	54.5	40.5	0.8	4.1	
養豚	87	53	32	0	2	2
	100.0	60.9	36.8	0.0	2.3	
養鶏	83	63	20	0	0	5
	100.0	75.9	24.1	0.0	0.0	
その他	148	93	50	2	3	4
	100.0	62.8	33.8	1.4	2.0	

注) 合計に不明は含まない。

9. 研修生について

問 44 研修生として希望する条件（3 つまで選択）

	合計	農家出身の人	地元出身の人	若い人	農業者 大学校 や農学 部の卒 業生	農家以 外の出 身の人	海外から の派遣 農業研 修生等	農業就 業経験 のある人	農家出 身・農家 以外の 出身を 問わな い	体力の ある人	その他	不明
合計	1,844	169	373	980	431	101	110	178	864	810	265	303
	100.0	9.2	20.2	53.1	23.4	5.5	6.0	9.7	46.9	43.9	14.4	
(経営形態別)												
法人	1,339	118	279	711	325	74	82	129	615	565	175	256
	100.0	8.8	20.8	53.1	24.3	5.5	6.1	9.6	45.9	42.2	13.1	
個人	505	51	94	269	106	27	28	49	249	245	90	47
	100.0	10.1	18.6	53.3	21.0	5.3	5.5	9.7	49.3	48.5	17.8	
(農業地域別)												
北海道	209	23	18	115	48	11	10	23	119	78	30	36
	100.0	11.0	8.6	55.0	23.0	5.3	4.8	11.0	56.9	37.3	14.4	
東北	262	35	76	140	60	24	6	25	128	108	25	42
	100.0	13.4	29.0	53.4	22.9	9.2	2.3	9.5	48.9	41.2	9.5	
北陸	140	8	42	77	33	6	5	15	66	56	20	27
	100.0	5.7	30.0	55.0	23.6	4.3	3.6	10.7	47.1	40.0	14.3	
関東・東山	291	17	31	156	63	16	32	22	148	140	52	48
	100.0	5.8	10.7	53.6	21.6	5.5	11.0	7.6	50.9	48.1	17.9	
東海	174	15	42	87	47	4	12	20	70	72	31	28
	100.0	8.6	24.1	50.0	27.0	2.3	6.9	11.5	40.2	41.4	17.8	
近畿	144	12	25	84	44	8	2	19	62	81	18	20
	100.0	8.3	17.4	58.3	30.6	5.6	1.4	13.2	43.1	56.3	12.5	
中国	155	14	31	77	36	5	4	12	66	65	25	29
	100.0	9.0	20.0	49.7	23.2	3.2	2.6	7.7	42.6	41.9	16.1	
四国	107	7	21	62	19	6	13	9	46	53	18	10
	100.0	6.5	19.6	57.9	17.8	5.6	12.1	8.4	43.0	49.5	16.8	
九州・沖縄	353	38	86	177	79	20	26	33	154	151	45	61
	100.0	10.8	24.4	50.1	22.4	5.7	7.4	9.3	43.6	42.8	12.7	
(従業員数規模別)												
5人以下	512	47	115	267	95	31	25	47	247	239	77	75
	100.0	9.2	22.5	52.1	18.6	6.1	4.9	9.2	48.2	46.7	15.0	
6～10	536	42	112	283	123	21	35	54	248	239	79	79
	100.0	7.8	20.9	52.8	22.9	3.9	6.5	10.1	46.3	44.6	14.7	
11～20	434	50	81	237	124	28	24	43	196	172	60	64
	100.0	11.5	18.7	54.6	28.6	6.5	5.5	9.9	45.2	39.6	13.8	
21～50	243	19	46	135	59	14	16	27	116	110	28	45
	100.0	7.8	18.9	55.6	24.3	5.8	6.6	11.1	47.7	45.3	11.5	
51人以上	72	6	12	36	18	2	5	3	32	28	16	24
	100.0	8.3	16.7	50.0	25.0	2.8	6.9	4.2	44.4	38.9	22.2	
(主な作物別)												
稲作	450											
	100.0	45.0	113.0	199.0	85.0	15.0	10.0	49.0	168.0	168.0	51.0	61.0
いも・麦・マメ	59.0	45.0	113.0	199.0	85.0	15.0	10.0	49.0	168.0	168.0	51.0	
	100.0	4.0	13.0	24.0	9.0	3.0	4.0	4.0	23.0	18.0	6.0	11.0
露地野菜	288.0	4.0	13.0	24.0	9.0	3.0	4.0	4.0	23.0	18.0	6.0	
	100.0	17.0	37.0	153.0	49.0	14.0	16.0	29.0	118.0	143.0	43.0	25.0
施設野菜	310.0	17.0	37.0	153.0	49.0	14.0	16.0	29.0	118.0	143.0	43.0	
	100.0	21.0	38.0	135.0	67.0	17.0	25.0	20.0	139.0	123.0	41.0	44.0
花き・花木	161.0	21.0	38.0	135.0	67.0	17.0	25.0	20.0	139.0	123.0	41.0	
	100.0	15.0	24.0	81.0	32.0	11.0	8.0	14.0	63.0	59.0	19.0	16.0
工芸作物	38.0	15.0	24.0	81.0	32.0	11.0	8.0	14.0	63.0	59.0	19.0	
	100.0	2.0	12.0	18.0	7.0	0.0	1.0	3.0	10.0	17.0	4.0	7.0
果樹	169.0	2.0	12.0	18.0	7.0	0.0	1.0	3.0	10.0	17.0	4.0	
	100.0	8.0	22.0	78.0	33.0	9.0	8.0	19.0	66.0	68.0	18.0	27.0
酪農	190.0	8.0	22.0	78.0	33.0	9.0	8.0	19.0	66.0	68.0	18.0	
	100.0	19.0	23.0	81.0	56.0	8.0	12.0	11.0	86.0	52.0	24.0	30.0
肉用牛	123.0	19.0	23.0	81.0	56.0	8.0	12.0	11.0	86.0	52.0	24.0	
	100.0	8.0	22.0	56.0	26.0	5.0	4.0	8.0	51.0	52.0	13.0	19.0
養豚	89.0	8.0	22.0	56.0	26.0	5.0	4.0	8.0	51.0	52.0	13.0	
	100.0	5.0	20.0	46.0	17.0	8.0	6.0	5.0	30.0	30.0	6.0	15.0
養鶏	88.0	5.0	20.0	46.0	17.0	8.0	6.0	5.0	30.0	30.0	6.0	
	100.0	7.0	22.0	30.0	11.0	3.0	6.0	3.0	34.0	25.0	13.0	19.0
その他	150.0	7.0	22.0	30.0	11.0	3.0	6.0	3.0	34.0	25.0	13.0	
	100.0	16.0	23.0	66.0	31.0	5.0	8.0	11.0	62.0	47.0	21.0	25.0

注) 合計欄は、有効回答者数

9. 研修生について

問 44-1 最近、新規就農を希望する研修生は増えていますか。

	合計	増えている	どちらかといえば増えている	変わらない	どちらかといえば減っている	減っている	研修生は受け入れていない	わからない	その他	不明
合計	1,885	280	367	260	83	67	157	661	10	262
	100.0	14.9	19.5	13.8	4.4	3.6	8.3	35.1	0.5	
(経営形態別)										
法人	1,378	185	273	208	59	51	126	468	8	217
	100.0	13.4	19.8	15.1	4.3	3.7	9.1	34.0	0.6	
個人	507	95	94	52	24	16	31	193	2	45
	100.0	18.7	18.5	10.3	4.7	3.2	6.1	38.1	0.4	
(農業地域別)										
北海道	219	22	31	40	21	12	22	71	0	25
	100.0	10.0	14.2	18.3	9.6	5.5	10.0	32.4	0.0	
東北	272	30	63	48	11	10	19	89	2	32
	100.0	11.0	23.2	17.6	4.0	3.7	7.0	32.7	0.7	
北陸	139	16	33	13	5	5	18	49	0	28
	100.0	11.5	23.7	9.4	3.6	3.6	12.9	35.3	0.0	
関東・東山	298	67	62	30	8	9	27	94	1	41
	100.0	22.5	20.8	10.1	2.7	3.0	9.1	31.5	0.3	
東海	174	27	37	26	9	5	12	58	0	28
	100.0	15.5	21.3	14.9	5.2	2.9	6.9	33.3	0.0	
近畿	145	37	22	15	7	5	6	51	2	20
	100.0	25.5	15.2	10.3	4.8	3.4	4.1	35.2	1.4	
中国	159	15	31	25	10	6	5	63	4	25
	100.0	9.4	19.5	15.7	6.3	3.8	3.1	39.6	2.5	
四国	107	8	21	18	3	3	6	48	0	10
	100.0	7.5	19.6	16.8	2.8	2.8	5.6	44.9	0.0	
九州・沖縄	362	58	67	43	8	11	39	135	1	52
	100.0	16.0	18.5	11.9	2.2	3.0	10.8	37.3	0.3	
(従業員数規模別)										
5人以下	519	72	98	62	22	19	46	198	2	68
	100.0	13.9	18.9	11.9	4.2	3.7	8.9	38.2	0.4	
6～10	549	77	116	64	25	16	44	206	1	67
	100.0	14.0	21.1	11.7	4.6	2.9	8.0	37.5	0.2	
11～20	443	65	89	71	22	18	30	145	3	54
	100.0	14.7	20.1	16.0	5.0	4.1	6.8	32.7	0.7	
21～50	250	47	42	41	12	8	25	74	1	38
	100.0	18.8	16.8	16.4	4.8	3.2	10.0	29.6	0.4	
51人以上	74	11	15	15	0	3	8	20	2	22
	100.0	14.9	20.3	20.3	0.0	4.1	10.8	27.0	2.7	
(主な作物別)										
稲作	400	46	102	54	15	9	41	132	1	50
	100.0	11.5	25.5	13.5	3.8	2.3	10.3	33.0	0.3	
いも・麦・マメ	49	7	10	8	2	1	5	16	0	10
	100.0	14.3	20.4	16.3	4.1	2.0	10.2	32.7	0.0	
露地野菜	260	62	52	37	9	13	13	73	1	28
	100.0	23.8	20.0	14.2	3.5	5.0	5.0	28.1	0.4	
施設野菜	272	59	70	26	8	3	12	91	3	38
	100.0	21.7	25.7	9.6	2.9	1.1	4.4	33.5	1.1	
花き・花木	146	19	24	20	11	8	8	56	0	15
	100.0	13.0	16.4	13.7	7.5	5.5	5.5	38.4	0.0	
工芸作目	30	5	7	2	1	2	4	9	0	8
	100.0	16.7	23.3	6.7	3.3	6.7	13.3	30.0	0.0	
果樹	145	31	22	22	6	3	9	50	2	24
	100.0	21.4	15.2	15.2	4.1	2.1	6.2	34.5	1.4	
酪農	174	13	19	35	12	11	25	59	0	16
	100.0	7.5	10.9	20.1	6.9	6.3	14.4	33.9	0.0	
肉用牛	102	6	14	20	5	2	8	46	1	21
	100.0	5.9	13.7	19.6	4.9	2.0	7.8	45.1	1.0	
養豚	77	5	15	8	2	0	7	40	0	12
	100.0	6.5	19.5	10.4	2.6	0.0	9.1	51.9	0.0	
養鶏	73	6	8	8	4	2	9	35	1	15
	100.0	8.2	11.0	11.0	5.5	2.7	12.3	47.9	1.4	
その他	130	17	21	14	8	8	14	47	1	20
	100.0	13.1	16.2	10.8	6.2	6.2	10.8	36.2	0.8	

注) 合計に不明は含まない。

[Ⅲ] アンケート票

農業法人等における雇用に関するアンケート調査票

全国農業会議所
都道府県農業会議
(社)日本農業法人協会

都道府県名および経営体名を記入してください。

都道府県名 ()
(法人経営の場合) 法人名 ()
(個人経営の場合) 氏名 ()

【経営の基礎的な情報について】

問1 法人経営の方にはうかがいます。企業形態をお選びください。

- (1) ① 株式会社(有限会社含む) ② 農事組合法人 ③ 合同・合名・合資会社 ④ その他
(2) ① 家族中心の一戸法人 ② 複数戸による共同経営法人(出資者 人)
(3) 農業以外からの参入企業(特定法人を含む)の場合の主な業種
① 建設業 ② 食品加工 ③ その他 ()

問2 直近の決算期の年間総売上はどの程度ですか。

- ① 1,000万円未満
② 1,000万円以上3,000万円未満
③ 3,000万円以上5,000万円未満
④ 5,000万円以上1億円未満
⑤ 1億円以上3億円未満
⑥ 3億円以上

問3 経営作目について、お選びください。(該当するものすべてに○)

- ①稲作 ②いも・麦・マメ ③露地野菜 ④施設野菜 ⑤花き・花木 ⑥工芸作目(茶・たばこ等)
⑦果樹 ⑧酪農 ⑨肉用牛 ⑩養豚 ⑪養鶏 ⑫その他 ()

問3-1 上記問3のうち、中心作目(販売金額が第1位の作目)の番号を記入して下さい。

中心作目の番号 ()

問4 経営部門について、お選びください。(該当するものすべてに○)

- ①生産物の販売 ②農作業受託 ③農産加工事業 ④観光農園・交流事業など
⑤レストラン ⑥非農業部門(具体的に)

問4-1 上記問4のうち、経営の主体となっている部門の番号を記入して下さい。

中心となる経営部門の番号 ()

【従業員の状況について】

問5 平成22年8月15日現在の従業員規模(常時勤務している従業員)についてうかがいます。
(数字を記入して下さい)(いない場合、0を記入して下さい)

「常勤役員」：取締役、理事などの役員であって、常時勤務して毎月給与の支払いを受けている者

「常勤家族労働者」：事業主の家族であって、常時勤務して毎月の給与を受け取っている者

「正社員」：雇用期間を定めず、常時勤務して毎月の給与を受け取っている者

「常勤パート」：あらかじめ7ヶ月以上の雇用期間を定めて雇用した従業員

「アルバイト」：日雇・季節雇など臨時的に雇い入れた従業員

「日本人研修生」：雇用契約を結ばずに農業研修(6ヶ月以上)を受ける者

(1) 常勤役員	男()人	女()人
うち事業主の家族	男()人	女()人
(2) 常勤家族就労者	男()人	女()人
(3) 正社員	男()人	女()人
うち農家以外の出身者	男()人	女()人
(4) 常勤パート	男()人	女()人
(5) アルバイト	男()人	女()人
(6) 日本人研修生	男()人	女()人
(7) 外国人技能実習生	男()人	女()人

問6 正社員、常勤パート、アルバイトはどの年齢層が多くなっていますか。一番多い年齢層に○をして下さい。(いない方は記入しないで下さい)。(一つだけ○をして下さい。同数の場合にも、今までの状況から判断して、一つに○を付けて下さい)

(1) 正社員(男)	10代	20代	30代	40代	50代	60歳以上
(2) 正社員(女)	10代	20代	30代	40代	50代	60歳以上
(3) 常勤パート(男)	10代	20代	30代	40代	50代	60歳以上
(4) 常勤パート(女)	10代	20代	30代	40代	50代	60歳以上
(5) アルバイト(男)	10代	20代	30代	40代	50代	60歳以上
(6) アルバイト(女)	10代	20代	30代	40代	50代	60歳以上

【従業員の募集・採用について】

問7 過去3年間で正社員、常勤パート、アルバイトを募集した理由は何ですか。あてはまるもの、それぞれ3つまで選んで()に記入して下さい。

- ① 募集していない ② 現状での労働力不足 ③ 経営規模の拡大 ④ 新規部門の開始
⑤ 販売対策の強化 ⑥ 新技術の導入 ⑦ 将来の経営継承のため
⑦ その他()

正社員 ()、()、()
常勤パート ()、()、()
アルバイト ()、()、()

問8 過去1年間で新たに雇用した人数は何人ですか。

(数字を記入して下さい)(いない場合、0を記入して下さい)

(注):新規就農者とはそれまで、「正社員」、「常勤パート」ではなかった者とする

- ①正社員(男) ()人 *うち新規就農者()人
②正社員(女) ()人 *うち新規就農者()人
③常勤パート(男) ()人 *うち新規就農者()人
④常勤パート(女) ()人 *うち新規就農者()人
⑤アルバイト(男) ()人
⑥アルバイト(女) ()人
⑦日本人研修生(男) ()人
⑧日本人研修生(女) ()人
⑨ボラバイト(男) ()人
⑩ボラバイト(女) ()人

問9 この1年間で予定した人数のうち、実際にどの程度採用できましたか。

(それぞれ一つお選び下さい)

- ① 採用予定がなかった ② 十分採用できた ③ ほぼできた
④ ある程度できた ⑤ あまり採用できなかった ⑥ ほとんど採用できなかった

正社員() 常勤パート() アルバイト()

問9で、それぞれについて、④、⑤を選択した方に質問します

問9-1 十分採用できなかった理由は何ですか(それぞれ、順番をつけて2つ選んで下さい)。

- ① 過疎化などで地域に人がいないから ② 他産業の求人が増えているから
③ 賃金が安いから ④ 作業が大変だから
⑤ 社会保険に加入していないから ⑥ 農業に人気がないから
⑦ 作業の季節性が大きいから ⑧ 求人活動が十分でなかったから
⑨ いい人材がいなかったから ⑩ その他()

第1位 第2位

	第1位	第2位
正社員		
常勤パート		
アルバイト		

問10 募集に対して、応募はどの程度ありましたか。

- ① たくさんあった ② まあまああった ③ あまりなかった ④ まったくなかった

正社員() 常勤パート() アルバイト()

【今後の従業員の採用予定について】

問11 法人経営の上で人手不足は深刻な問題と感じていますか。(一つだけに○をして下さい)

- ① 非常に感じている ② ある程度感じている ③ どちらともいえない
④ あまり感じていない ⑤ 全く感じていない ⑥ わからない

問11で①または②と回答した方にお聞きします。

問11-1 不足しているのは、どのような人手ですか。(あてはまるものすべてに○をして下さい)

- ① 正社員
- ② 常勤パート
- ③ アルバイト

問12 現在、従業員の募集をしていますか。(それぞれ、一つお選び下さい)

- ① 募集している
- ② 今は募集していないが、予定あり
- ③ 募集の予定なし

正社員 () 常勤パート () アルバイト ()

問13 正社員、常勤パート、アルバイトを募集する方法(媒体)の主なものは何ですか。

(それぞれ、2つまでご記入下さい)

- ① 口コミ・知人の紹介
 - ② チラシ
 - ③ 求人雑誌
 - ④ 一般の求人サイト(リクナビなど)
 - ⑤ ハローワーク
 - ⑥ シルバー人材センター
 - ⑦ 農協
 - ⑧ 全国新規就農相談センターのホームページ
 - ⑨ 「新・農業人フェア」などの農業就業説明会
 - ⑩ 都道府県の新規就農相談センター
 - ⑪ 自社のホームページ
 - ⑫ 農業高校、農業大学校への依頼
 - ⑬ 県や市町村の支援策 ()
 - ⑭ その他 ()
- 正社員 ()、()
常勤パート ()、()
アルバイト ()、()

問14 新規学卒者を採用したいですか。

- ① 積極的に採用したい
- ② 新卒・中途にかかわらず採用する
- ③ 中途を積極的に採用する
- ④ 新卒は採用したくない

正社員 () 常勤パート ()

問15 最近の求職する人の数はいかがですか。(それぞれ、一つだけ○をして下さい)

<正社員>

- ① 増えている
- ② 変わらない
- ③ 減っている
- ④ ほとんど来ない

<常勤パート>

- ① 増えている
- ② 変わらない
- ③ 減っている
- ④ ほとんど来ない

問16 今後5年間の従業員数の予定はいかがですか。(それぞれ、一つだけ○をして下さい)

増減のある方はどの程度増やす(減らす)のか数値も記入して下さい。

<正社員>

- ① 増やしたい () 人程度
- ② 離職者の補充だけで横ばい
- ③ 減らしたい () 人程度
- ④ その他 ()

<常勤パート>

- ① 増やしたい () 人程度
- ② 離職者の補充だけで横ばい
- ③ 減らしたい () 人程度
- ④ その他 ()

<アルバイト>

- ① 増やしたい () 人程度
- ② 離職者の補充だけで横ばい
- ③ 減らしたい () 人程度
- ④ その他 ()

問16で従業員を増やしたいと回答した方にうかがいます

問16-1 増やしたい職種に○をし、採用見込み人数を記入して下さい。

- ① 農業生産従事者 () 人
- ② 農産物加工従事者 () 人
- ③ 管理事務職 () 人
- ④ 営業・販売職 () 人
- ⑤ 配送運搬 () 人
- ⑥ その他 () 人

問17 農業生産従事者を目的として求人した場合の、想定する作業内容はどれですか。

(それぞれについて、あてはまるものすべてに○をして下さい)

<正社員>

- ① 求人する予定はない
- ② 経営を含めた法人代表のサポート
- ③ 農場の作付けや家畜の管理方針など、他の従業員を指導
- ④ 専門的な技術、作業経験が必要な業務
- ⑤ 短期間で作業をほぼ覚えられるが、中にはきついと思われる作業がある業務
- ⑥ 短期間で作業をほぼ覚えられるが、繰り返しの多い作業
- ⑦ 様々な作業があり、どれにもあてはまらない
- ⑧ その他 ()

<常勤パート>

- ① 求人する予定はない
- ② 他の常勤パートの指導が中心
- ③ 専門的な技術、作業経験が必要な業務
- ④ 短期間で作業がほぼ覚えられるが、中にはきついと思われる作業がある業務
- ⑤ 短期間で作業がほぼ覚えられるが、繰り返しの多い作業
- ⑥ 正社員や他の常勤パートの補助を中心とした作業
- ⑦ 様々な作業があり、どれにもあてはまらない
- ⑧ その他 ()

<アルバイト>

- ① 求人する予定はない
- ② 専門的な技術、作業経験が必要な業務
- ③ 短期間で作業がほぼ覚えられるが、中にはきついと思われる作業がある業務
- ④ 短期間で作業がほぼ覚えられるが、繰り返しの多い作業
- ⑤ 正社員や他の常勤パートの補助を中心とした作業
- ⑥ 様々な作業があり、どれにもあてはまらない
- ⑦ その他 ()

問18 正社員、常勤パートを雇用する際重要視する点は何ですか。正社員、常勤パートそれぞれ二つずつお選びください。

- ① 農業に対する熱意 ② 若さ ③ 農業経験（研修含む）の有無 ④ 地元出身
- ⑤ 新規学卒かどうか ⑥ 専門的技術の有無 ⑦ 社会経験の有無
- ⑧ 長く働いてくれそうな人 ⑨ 将来、役員になりそうな人 ⑩ 将来、経営を継承しそうな人
- ⑪ 将来、農業で独立しそうな人 ⑫ 特にこだわらない

正社員（ ）、（ ） 常勤パート（ ）、（ ）

問19 採用前にどのくらいの期間の事前体験（農業インターンシップ）を行っていますか。

- ① 行っていない ② 1日 ③ 2～7日 ④ 8日以上

【労働力の季節調整について】

問20 人手が不足するのは何月頃ですか。

（あてはまる月に○） 1 2 3 4 5 6 7 8 9 10 11 12

不足する時期はない

問21 正社員に仕事の閑散期が発生するのは何月頃ですか。

（あてはまる月に○） 1 2 3 4 5 6 7 8 9 10 11 12

閑散期はない

問22 閑散期がある方に伺います。閑散期の仕事はどのように行っていますか。

- ① 休日を増やす ② 一日の勤務時間を減らす ③ 作付け作物を工夫する
- ④ 作業受託を行う ⑤ 選果作業等を行う ⑥ 機械のメンテナンス、打ち合わせなどを行う
- ⑦ その他（具体的には _____）

問23 仕事の閑散期（一定の期間）に、御社の正社員を受け入れてもよいという経営体があった場合、どのような条件ならば出向・派遣させたいですか。

（1）方法・金銭負担

- ① 出向させる（契約を結べばどなたもできます）
条件（受け入れ経営体に 給与（ ）割 旅費（ ）割 負担してもらう）
- ② 派遣させる（厚生労働大臣の許可が必要です）
条件（受け入れ経営体に、給与負担に加えて、手数料として給与の（ ）割程度を支払ってもらう）

③ 出向も派遣もしない（理由： _____）

（1）で①または②を回答した方にうかがいます。

（2）どの地域ならば出向・派遣させますか。

- ① 集落内 ② 市町村内 ③ 都道府県内 ④ ブロック内（関東・九州など） ⑤ こだわらない

（3）（1）で①、②の方に伺います。どの業種ならば出向・派遣させますか。（当てはまるものすべて選択）

- ① 同一作目 ② 耕種農業 ③ 畜産業 ④ 食品加工業 ⑤ 食品流通業 ⑥ 外食産業
- ⑦ その他（ _____） ⑧ こだわらない

問24 仕事の繁忙期(一定の期間)に、閑散期の正社員を抱える他の経営体から受け入れて欲しいという依頼があったらどうしますか。

(1)方法・金銭負担

- ① 出向してもらう (契約を結べばどなたもできます)
条件(御社が 給与()割 旅費()割 までなら負担する)
- ② 派遣してもらう (厚生労働大臣の許可が必要です)
条件(手数料として給与の()割程度までなら派遣元に支払う)
- ③ 受け入れない(理由:)

(1)で①または②を回答した方にうかがいます。

(2)どの地域ならば出向・派遣を受け入れますか。

- ①集落内 ②市町村内 ③都道府県内 ④ブロック内(関東・九州など) ⑤こだわらない

(3)どの業種ならば出向・派遣を受け入れますか。

(当てはまるものすべて選択)

- ①同一作目 ②耕種農業 ③畜産業 ④食品加工業 ⑤食品流通業 ⑥外食産業
- ⑦その他() ⑧こだわらない

問25 出向・派遣などを行う際の情報入手、連絡・調整等はどのような方法に期待しますか。

- ① 行うつもりはない
- ② 全国農業会議所、都道府県農業会議など農業委員会系統組織
- ③ (社)日本農業法人協会、都道府県の農業法人組織
- ④ JA
- ⑤ 一般の派遣会社(リクルートなど)
- ⑥ 市町村
- ⑦ NPO 法人(具体例:)
- ⑧ 経営体同士で直接
- ⑨ その他()

第1位() 第2位() 第3位()

問26 労働力の安定的な確保に成功・工夫している事例をご存じでしたら教えてください。

(ご自身の取組、関係者や知人からお聞きになったことなど、何でも結構ですので自由に記載してください)

【従業員の離職・独立について】

問27 採用から一定期間後に離職する割合はどの程度ですか。

(1) 正社員

3ヶ月未満 () 割 3ヶ月～1年 () 割 1～3年 () 割 3～5年 () 割 5年以上 () 割

(2) 常勤パート

3ヶ月未満 () 割 3ヶ月～1年 () 割 1～3年 () 割 3～5年 () 割 5年以上 () 割

問28 従業員の離職理由として該当するものはどれですか

(それぞれ、主なもの3つまで記入して下さい)。

- ① 仕事が合わない ② 仕事についていけない ③ ケガ・病気など健康上の理由
④ 家族の問題 ⑤ 賃金など就業条件への不満 ⑥ 独立して就農 ⑦ 別の仕事に転職
⑧ 理由はよくわからない ⑨ 勤務状況、態度に問題があり辞めてもらった
⑩ 定年(高齢化) ⑪ その他 ()

正社員 ()、()、()

常勤パート ()、()、()

問28-1 従業員の早期離職を防止するために、気をつけている点がありますか。

- ① ある 具体的には ()
② ない

問29 過去5年間で、雇用者のうち何人の方が独立して就農しましたか。人数を記入して下さい(いなかった人は「0」を記入して下さい)

() 人

問29-1 独立して就農した方の雇用期間は何年程度でしたか。

(当てはまるもの全てに○をして、それぞれに人数を入れて下さい。)

- ① 1年以内 () 人 ② 1～2年 () 人 ③ 2～3年 () 人 ④ 3～5年 () 人
⑤ 5～10年 () 人 ⑥ 10年以上 () 人

【従業員の育成について】

問30 正社員のキャリア形成に対する考え方は、主として次のどれに該当しますか。

- ① 農業経営者として独立させたい ② 自分の経営の後継者にしたい
③ 共同経営者にしたい ④ 幹部従業員(部門長・農場長)にしたい
⑤ 一般作業従業員のまま ⑥ 考えたことがない
⑦ その他 ()

第1位 () 第2位 () 第3位 ()

農業法人等における雇用に
関する調査結果

－平成22年度－

2011年（平成23年）3月発行

発行 全国新規就農相談センター
全国農業会議所
東京都千代田区二番町9-8
（中央労働基準協会ビル）
電話 03（6910）1126

印刷 有限会社 旭印刷
神奈川県相模原市中央区田名7267
電話 042（761）3488